Giovedì 13 Maggio 1982

QUOTIDIANO D'INFORMAZIONI - TORINO, VIA MARENCO 32 - TEL. (011) 65.681 - CODICE DI AVVIAM. POSTALE 10126 - SPEDIZIONE IN ABBON. POSTALE (GRUPPO 1 / 70) - LIRE 400 (ARRETRATI IL DOPPIO)

Vuoi vendere, comprare, valutare il tuo alloggio? Rivolgiti a:

EDILCASE

Corso Matteotti, 47 Torino

Tel. 54.81.54

GIOVEDÌ 13 MAGGIO - ANNO 114 - NUMERO 115

* ALLE 1,51 DI QUESTA MATTINA L'AGENZIA FOTOGRAFICA AP HA DIFFUSO QUESTA FOTO INDICANDO AL CENTRO L'ATTENTATORE

Wojtyla sottratto all'aggressione d'un folle durante la messa nella basilica di Fatima

BAIONETTA IN MANO TRAVESTITO DA PRETE CORRE VERSO IL PAPA

Poliziotto ferito
Versioni contrastanti
32 anni, è spagnolo

• Giovanni Paolo II è sfuggito a un nuovo attentato nella tarda serata di ieri. Un uomo vestito da prete ha cercato di aggredirlo brandendo una baionetta lunga 40 centimetri estratta da sotto la tonaca. Gli agenti dei servizi di sicurezza la hanno immobilizzato a pochi metri dal Pontefice. L'uomo ha ferito a una mano uno dei poliziotti. Il tentativo di aggressione è avvenuto sulla scalinata della basilica di Fatima alla fine della cerimonia della processione delle candele. Giovanni Paolo II ha benedetto l'attentatore mentre gli agenti lo portavano via.

• L'uomo che ha cercato di uccidere il Papa si chiama Joan Fernandez Khron. Avrebbe 32 anni, spagnolo, nato a Madrid, ma abita a Parigi. Questi, almeno, i dati forniti dalla polizia portoghese. L'uomo avrebbe detto di essere un sacerdote, ma anche su questo non vi sono per il momento conferme: mentre cercava di aggredire il Pontefice ha gridato: «Abbasso il Papa, abbasso il Concilio Vaticano secondo».

• Secondo gli agenti della polizia portoghese, l'uomo pronuncia frasi sconnesse e tutto lascia intendere che si tratti d'un malato di mente.

• Reagan, informato dal vicepresidente Bush, ha detto: «Grazie al cielo non è accaduto nulla».

• A PAGINA 9

IL PAPA HA BENEDETTO IL SUO ASSALITORE E HA QUINDI CONTINUATO LA CELEBRAZIONE DELLA CERIMONIA... CON VOCE AFFATICATA HA IMPARTITO LA BENEDIZIONE FINALE... • (AGENZIE AGI-AP E ANSA-UPI)

NELLE DUE FOTO, IL MOMENTO DELL'AGGRESSIONE AL PAPA

TRA WOJTYLA E IL PUNTO IN CUI E' STATO BLOCCATO L'ATTENTATORE NON C'ERANO ORMAI CHE SEI METRI...

Asti: di nuovo in Comune aria di crisi

Più acuti i dissidi fra i 4 partiti della giunta di sinistra - Il pci punta al controllo dell'intero settore urbanistico - Il psi rimetterebbe in discussione anche la carica di sindaco

ASTI — C'è di nuovo aria di crisi per l'amministrazione comunale di sinistra: la nuova verifica tra le forze di maggioranza, chiesta dai comunisti ed in corso da oltre un mese, non è per ora approdata ad alcun risultato concreto.

Il pci chiede una diversa distribuzione delle deleghe assessoriali e punta a riavere il controllo dell'intero settore urbanistico, che già deteneva nella scorsa tornata amministrativa ed è ora suddivisa tra il sindaco ed un paio di altri amministratori. Gli altri partiti di giunta non sembrano però disposti ad accogliere questa richiesta: «*Se si rimettono in discussione le deleghe* — hanno dichiarato i socialisti — *chiediamo sia rimesso in discussione tutto, anche il posto di sindaco*», carica attualmente ricoperta dal socialdemocratico Vigna.

I socialdemocratici dal canto loro non solo non intendono rinunciare alla poltrona di primo cittadino, ma neppure alle deleghe più importanti detenute da loro esponenti: edilizia privata, annona, polizia urbana. Favorevole ad un generale «rimescolamento delle carte» è invece il partito repubblicano.

L'ultimo vertice tra i quattro partiti, svoltosi l'altra sera, si è concluso a tarda notte con un nulla di fatto e senza che sia stato fissato un nuovo appuntamento. Poi, a poco più di 24 ore di distanza, il pci ha annunciato che al prossimo Consiglio comunale, in programma per la fine del mese, presenterà autonomamente una mozione su cui chiederà il voto

Il documento comunista non risparmia dure critiche all'amministrazione di sinistra, di cui lamenta un «*declino politico dell'immagine, del prestigio e della capacità propulsiva*», e chiede tra l'altro che all'interno della giunta si instauri un diverso modo di operare, collegiale e non più basato «*su un individuale spirito d'iniziativa di questo o quell'assessore*».

Appena appreso il contenuto della mozione comunista, l'assessore Giovanni Bertolino, del psi, ha commentato: «*Credo che anche noi socialisti al prossimo Consiglio comunale presenteremo una mozione autonoma; il logoramento dei rapporti politici e la mancanza di una visione collegiale all'interno della giunta sono dati oggettivi, ma crediamo che la risposta a questi problemi stia in quel "progetto per la città" che noi socialisti presentammo alcuni mesi or sono. Certamente* — ha concluso Bertolino — *non è possibile andare avanti così, tra continue verifiche che immobilizzano l'attività amministrativa*».

Improntato al pessimismo anche il parere dell'assessore Franco Mogliotti, socialdemocratico.

l. f.

Ex infermiere arrestato per violenza

OVADA — Un ex infermiere di Ovada, Tomasino Ferrando, 25 anni, è finito in carcere con l'accusa di sequestro di persona e violenza carnale ai danni di una giovane operaia di Rossiglione, Angela C., 22 anni, che lavora in un laboratorio di filigrana a Campo Ligure. Il Ferrando avrebbe abusato della ragazza, poi, visto che essa per la vergogna ha taciuto, sarebbe tornato alla carica violentandola nuovamente nello stesso luogo, sotto un viadotto dell'Autostrada dei Trafori.

ACCONTO DI 11 MILA FRANCHI AL MEDICO DI NIZZA (E SOCI) PER RAPIRE IL BIMBO CUNEESE

Trovata la copia di un assegno che la madre del bambino «conteso» aveva versato ai quattro francesi (tutti incensurati) - In libertà provvisoria i 3 bloccati al valico di Tenda - «Volevamo aiutare una mamma a riavere il proprio figlio»

SERGE BIONDUCCI

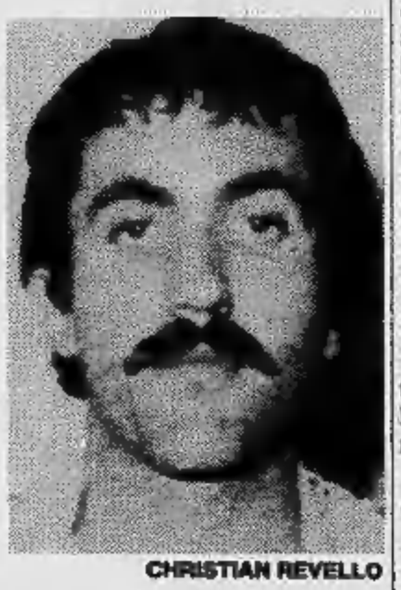
CHRISTIAN REVELLO

MARCEL VALENTINE

CUNEO — Sono stati rilasciati in libertà provvisoria — su richiesta del loro difensore, l'avvocato Paolo Ramella — i tre francesi arrestati la scorsa settimana per aver tentato di rapire un bambino alla periferia della città su commissione della madre del piccolo, Vilma Dalmasso, 32 anni.

«*Non siamo banditi: volevamo solo aiutare una madre a riprendersi il proprio figlio che il tribunale francese le ha assegnato*»: così Marcel Valentine, Christian Revello e Sergio Bionducci hanno risposto al procuratore della Repubblica Sebastiano Campisi. I tre uomini sono tutti incensurati e personalità in vista di Nizza, dove risiedono: Marcel Valentine, 35 anni, è un noto medico della città della Costa Azzurra ed istruttore di karatè; Sergio Bionducci, 35 anni, è impiegato al Comune e Christian Revello, 31 anni, dipendente del Lotto francese. Anche il quarto uomo, che è riuscito a sfuggire al posto di blocco istituito al valico di Tenda dai carabinieri di Limone, un certo Gauthier, è un professionista di Nizza: è titolare di laboratorio chimico.

Ma vediamo come si sono svolti i fatti. Vilma Dalmasso si separa dal marito, il carrozziere Giuseppe Peirone, residente nella frazione Crocetta, e va ad abitare a Nizza. IL tribunale italiano assegna il bambino, che oggi ha otto anni, al padre. Paradosso della burocrazia, la magistratura francese con una propria sentenza esprime un parere opposto: spetta alla madre tenere il bambino. La donna, forte di questa decisione del tribunale nizzardo, architetta un piano per sottrarre il figlio al padre. Chiede aiuto a Marcel Valentine, medico, un amico di famiglia da molto tempo. L'uomo accetta e si rivolge a tre suoi amici: il Bionducci, il Revello e il Gauthier, appunto.

Venerdì scorso vengono a Cuneo. A bordo di due auto si appostano nei pressi dell'abitazione del carrozziere, una villetta in via della Crocetta 1. Giuseppe Peirone, che sospetta la possibilità di un rapimento, rilevate le targhe delle due auto, avvisa i carabinieri. Sul posto arrivano le pattuglie della radiomobile di Cuneo al comando del brigadiere Domenico Donato.

I quattro fuggono, ma vengono bloccati al valico di Tenda: uno riesce a scappare (il Gauthier), gli altri si arrendono. Sulle due automobili i carabinieri rinvengono del narcotico, legacci, cotone idrofilo, tutta l'attrezzatura insomma necessaria per attuare il sequestro, anche se i tre hanno dichiarato al magistrato di essere venuti a Cuneo solo per un sopralluogo, senza l'in-

Pier Paolo Luciano

È in libreria il romanzo di

Primo Levi
Se non ora, quando?

«Supercoralli», pp. 265, L. 14 000
Einaudi

S.A.T.T.I. S.p.A.

La Società S.A.T.T.I. S.p.A., allo scopo di revisionare e rinnovare alcuni tratti del binario di corsa della Ferrovia del Canavese con rotaie 36 UNI e con rotaie 50 UNI, esperirà licitazioni private a norma dell'art. 1 lett. e) della legge 2-2-1973 n. 14 per:

a) fornitura di:
- **n. 5.000 circa traverse in legno rovere;**
- **n. 12.000 circa traverse in c.a.p. complete degli organi di attacco;**
- **mc. 5.000 circa di pietrisco per massicciata;**

b) esecuzione lavori:
- **manodopera, macchinari, ecc. per la revisione dei binari;**
- **manodopera, macchinari, ecc. per i lavori di rinnovamento.**

Le Ditte che intendessero concorrere alle aggiudicazioni di cui sopra dovranno, entro le ore 12 del 2 giugno 1982, far pervenire alla Soc. S.A.T.T.I. - Direzione d'Esercizio - Corso Giulio Cesare 15 - 10152 Torino, conseguente domanda in carta legale:

a) per forniture: con il corredo di documenti dai quali possa dedursi la capacità della Ditta stessa;
b) per esecuzione lavori: con il corredo di documenti comprovanti la capacità delle Imprese stesse, attestazione di iscrizione all'Albo Nazionale dei Costruttori alla categoria 15/a, elenco dei lavori appaltati dalle F.S. nell'ultimo triennio con i relativi importi di gara.

La richiesta di invito non vincolerà in alcun modo la S.A.T.T.I.

Il «re delle bici» della Valsesia scomparso da Romagnano da 4 giorni

L'uomo, 41 anni, padre di tre figli, è svanito nel nulla dopo un viaggio a Novara con un amico - Gli inquirenti escludono l'ipotesi di un rapimento - Una disgrazia

ROMAGNANO SESIA — *Cercano un uomo, a Romagnano Sesia, sparito da lunedì mattina in maniera del tutto misteriosa. E' un commerciante di 41 anni, Bruno Seraggiotto. Il «pendolino» di un radioestesista ha visto una disgrazia, ma l'ago oscillante dell'apparecchietto non è stato in grado di aggiungere altro.*

E, quindi, il mistero rimane. E' svanito nel nulla mentre un amico, dopo averlo accompagnato in auto a Novara, lo stava per ricondurre a Romagnano. Adesso l'amico, Giuseppe Ferraris, si dispera. «Sono uscito da un ufficio — *dice* — ma il Seraggiotto al punto fissato non c'era. Mi è subito parsa strana la sua assenza, l'ho atteso a lungo, poi ho pensato che poteva essere rientrato con un altro mezzo, ma a Romagnano l'uomo non è mai giunto».

Bruno Seraggiotto, originario della provincia di Padova, da anni a Romagnano, sposato e padre di 3 figli è proprietario di un grosso complesso di vendita di biciclette e ciclomotori con sede alla periferia del paese, in un'aula dell'ex stabilimento delle cartiere Burgo.

I carabinieri sono stati informati della scomparsa dell'uomo. Escluderebbero l'ipotesi del rapimento, anche perché le condizioni economiche del Seraggiotto non sarebbero delle migliori. Né sembra che in casa ci fossero dei dissidi. E neppure mai ha manifestato crisi di sconforto da poter suffragare una tesi del gesto disperato.

A Romagnano, frattanto, non si parla che del mistero del commerciante scomparso. La fantasia popolare sembra non avere limiti ma in casa Seraggiotto, una donna e tre figli piangono e chiedono al giallo una risposta che purtroppo non arriva.

f. g.

Ruba autoradio è condannato

VERBANIA — Nicola Russo, 19 anni di Arona, è stato condannato a un anno e quattro mesi di reclusione e a 450 mila lire di multa con i benefici di legge per furto e violenza.

Il giovane infatti il 3 aprile era stato scoperto da una guardia giurata, Emilio Tognasca, mentre rubava un'autoradio da una vettura in sosta.

Inseguito dall'agente, Russo gli ha lanciato contro lo stereo colpendolo al petto.

ASTI - L'ISOLA PEDONALE PER METTER FINE AL CAOS NEL TRAFFICO DEL CENTRO

Il piano è della giunta - Ma i commercianti protestano e i vigili, spietati, appioppano multe - Duecento auto rimosse con il carro-attrezzi

Rivoluzioni dei trasporti: Torino l'ha avviata (pareri contrastanti, polemiche soprattutto nei primi giorni), altre città preparano interventi più o meno analoghi. Ristrutturazioni del traffico, isole pedonali, zone protette. Che cosa succede in Piemonte? Dopo i servizi dedicati a Novara (martedì) e Cuneo (ieri) ci occupiamo di Asti, città che si prepara a varare una profonda modifica del traffico. Come sarà, che cosa ne pensano i cittadini? Cercheremo di dare una risposta in due servizi. Il secondo sarà pubblicato nei prossimi giorni.

PIOGGIA DI MULTE TUTTI I GIORNI NEL CENTRO DI ASTI PER GLI AUTOMOBILISTI INDISCIPLINATI

DAL NOSTRO INVIATO SPECIALE

ASTI — *Sul traffico la città si interroga con amletico dubbio: cambierà o non cambierà? Resterà caotico, lento, snervante e balordo nei giorni di punta, quando le auto travolgono il centro storico come orde di cavallette affamate pronte a spolpare qualsiasi raccolto, o diventerà più fluido, veloce, ordinato come gli astigiani implorano? Il dilemma è tutto qui. Ma è più che sufficiente a rendere arrugginiti gli ingranaggi della macchina-trasporti (pubblici e privati) che nei giorni di mercato (mercoledì e sabato) scricchiola, perde colpi, scoppia.*

Protestano i pedoni, protestano gli automobilisti, schiumano di rabbia gli autisti dei bus che grazie alle auto posteggiate ovunque riescono a malapena a infilarsi nei labirinti del centro e registrano ritardi sulla tabella di marcia. «Rispettare i tempi di percorrenza mercoledì e sabato nelle ore di punta è quasi un sogno irrealizzabile» *dicono gli autisti.*

E anche ad Asti, il trasporto pubblico denuncia gli ostacoli che mettono in questi giorni a durissima prova la traballante «rivoluzione a griglia» realizzata a Torino: se non si mette ordine nel traffico privato, è inutile potenziare e riorganizzare il trasporto pubblico; la «rivoluzione» riesce solo a metà e la protesta degli utenti diventa rovente.

Che si fa ad Asti? La giunta di sinistra ha pronto un piano: un'isola pedonale che dovrebbe bloccare al traffico parte del centro e realizzare diverse nuove aree di parcheggio. Le polemiche non sono mancate («L'assessore ai trasporti è malato. Per forza: con gli accidenti che gli hanno lanciato i commercianti di piazza San Secondo, contrari alla sua rivoluzione, mi sarei ammalato anch'io...» *dice una malalingua). E intanto, in attesa dell'isola, Asti affida il suo caos alle «colt» (carta e matita perché le contravvenzioni qui fioccano a raffica polverizzando ogni record) dei vigili. Sessantasette sceriffi del traffico, una task force di pronto intervento che firma 1900 contravvenzioni al mese (circa 9 milioni e mezzo gli introiti) e che in soli tre mesi, da quando è entrata in vigore la rimozione forzata con il carro-attrezzi (15 mila di multa), ha fatto trascinare via 200 automobili.* «Ad Asti Dio perdona: il vigile no», *dicono gli automobilisti. E la guerra continua, senza esclusione di colpi.*

«C'è un unico modo per mettere freno al marasma: far applicare il codice della strada — *taglia corto il comandante Stelvio Rauccio* —. Nei giorni di punta lo spazio è ridotto al minimo indispensabile: senza un intervento deciso la città rischia la paralisi».

Le piace essere il record-man delle contravvenzioni?

«Non esageriamo: credo che Asti sia in media con le altre città. E' anche questione di coscienza civica: c'è gente che abita in corso Dante e usa la macchina per andare a prendere il caffè in centro; poi la posteggia, in piazza Alfieri, torna a casa a piedi per il pranzo e va a prenderla a sera, dopo l'aperitivo, per metterla in garage».

Trasporti e traffico restano il banco di prova delle polemiche fra i partiti. La vivacità non manca. L'anno scorso, di questi tempi, i partiti di opposizione, dc e pli, imbastirono una sceneggiata di sicuro effetto. Per protestare contro la giunta che non aveva fatto riverniciare le strisce in centro si improvvisarono imbianchini. Pennelli, barattoli di colore, cavalletti per deviare il traffico. Verniciarono le strisce pedonali e lasciarono la firma, come se avessero dipinto un quadro d'autore.

Mauro Anselmo

Il sindaco: «Circolazione più snella»

— Signor sindaco, nei giorni di mercato ad Asti non si circola...

«E' vero — *risponde l'avvocato Gian Piero Vigna (psdi)* —. Chiunque conosca la realtà astigiana deve ammetterlo, ma proprio per questo stiamo cercando di rimediare. Le proposte di rivoluzionamento del traffico e l'individuazione dell'isola pedonale con sensi unici, anelli di percorrenza e altre misure di snellimento del traffico, vengono dalla constatazione che lasciare le cose così come sono significa rimanere nella paralisi».

— Ma non sarà ancora più difficile circolare con un'isola pedonale che rischia di provocare ulteriori sbarramenti?

«Non credo. L'isola pedonale viene ad essere sostanzialmente una zona con annesso parcheggio attorno alla quale ruota più velocemente la circolazione: questo è l'obiettivo e bisognerà, credo, sperimentarla in pratica prima di esprimere un giudizio. Non mi nascondo che potremmo trovarci di fronte ad alcune difficoltà».

— Quali?

«Ci saranno dei momenti di "choc" e disagio nella fase iniziale, almeno fino a quando non ci sarà una conoscenza precisa dei meccanismi della nuova circolazione. Ma l'esperienza mi insegna che crea meno disturbo agli automobilisti percorrere una distanza maggiore su un anello di scorrimento a velocità elevata che non restare bloccati ai semafori su un percorso rettilineo che in teoria sembra più breve».

— La minoranza accusa: i parchimetri non sono serviti a nulla, non avete costruito nuovi parcheggi.

«I parchimetri avevano la funzione di regolamentare i posteggi. Quando furono introdotti determinarono reazioni risentite da parte dei commercianti che però furono i primi ad accorgersi della loro utilità e a venire in municipio per chiedere di estenderli in altre zone. Ma i parchimetri richiedevano la custodia. Chi aveva seguito la pratica ritenne probabilmente (anche perché c'erano state allora diverse interpretazioni legislative in materia) che la vigilanza saltuaria affidata ai vigili fosse sufficiente. La magistratura si pronunciò diversamente e per non affrontare costi esorbitanti fummo costretti a rinunciare ai parchimetri».

— E i posteggi?

«C'è un progetto: alcune delibere le abbiamo già approvate. Lo spostamento del mercato del bestiame e la riorganizzazione delle attività di piazza del Palio dovrebbero consentirci di recuperare una grossa fetta di spazio da destinare a posteggio. Abbiamo tentato di stipulare una convenzione con i privati per la costruzione di garage sotterranei: la cosa sembrava già fatta, ma, dati i costi notevolissimi, è rientrata. Di più, per ora non sappiamo che cosa fare. L'opposizione chiacchiera: se ha proposte, si faccia avanti».

Semafori inutili in città *(e intanto mancano i parcheggi)*

L'avvocato Pasta, capogruppo liberale, polemico con la giunta - «Non funziona come i parchimetri del centro»

— Avvocato Pasta, nei giorni di mercato non si circola...

«*E' un problema vecchio* — risponde il capogruppo del pli, partito di minoranza con la dc —. *Mancano i posteggi e non è detto che l'isola pedonale che la giunta di sinistra si prepara a realizzare possa migliorare la situazione*».

— Perché?

«*Perché chiudere determinate zone della città senza tener presenti gli interessi delle persone coinvolte (commercianti, artigiani ecc.) e senza fornire una zona di parcheggi idonei nelle zone limitrofe significa non risolvere il problema. Una proposta io l'ho fatta in Consiglio comunale...*».

— Quale?

«*Dissi di utilizzare per i posteggi parte di piazza del Palio. Mi sembrava una proposta sensata, ma dubito che la giunta abbia intenzione di prenderla in considerazione. Pare che gli amministratori abbiano per piazza del Palio altre "grandi" idee: si parla di riordino, riassetto, aiuole, aiuoline, aiuolette. Non ho ben capito che cosa vogliano fare. L'unica cosa che mi auguro è che non facciano un buco nell'acqua come accadde con i parchimetri*».

— Che cosa accadde con i parchimetri?

«Ne comprarono parecchi, spesero decine di milioni (anzi credo che debbano ancora finire di pagarli) poi si accorsero che non servivano. Ad un certo punto li incappucciarono con i sacchetti di nylon usati per l'immondizia, poi ordinarono agli uomini del Comune di chiudere la fessura per le cento lire con il nastro adesivo, infine fecero appiccicare delle decalcomanie con la scritta: "Comune di Asti: non funzionanti". E a questo punto arrivammo al comico, perché in Consiglio comunale mi venne spontanea la battuta. Rivolto agli amministratori dissi: lo avete perfino scritto sui parchimetri che il Comune non funziona!».

— E' vero che ad Asti si danno troppe contravvenzioni?

«E' vero: c'è un rigorismo esasperato che in certe ore del giorno colpisce determinate zone della città trascurandone completamente altre».

— Perché?

«Credo per comodità: è più comodo fare le contravvenzioni nella centralissima piazza Alfieri che non in piazza 1° Maggio. Ma c'è un altro aspetto del traffico per il quale ci avviciniamo a cifre da primato».

— Sarebbe?

«I semafori. Mentre 25 anni fa ce n'era uno solo (incrocio fra corso Alfieri e l'attuale via Gobetti) ora siamo all'inflazione.

AUTOCLIMA
climatizzatori per auto
oltre 300 specialisti per la vendita ed il montaggio indicati sulle "pagine gialle"
TORINO:
CLIMA CENTER V. Fattori 52 tel. 713013
CASA DEL CONDIZIONATORE V. Frejus 7 tel. 442579

distinguiti dagli altri regala
un dolce del cuoco
lo trovi solo al RISTORANTE
'l Caval d' Brôns
Piazza S. Carlo 157
confezione portami a casa

PIU' CARE QUEST'ESTATE DEL 16-20 PER CENTO LE VACANZE IN RIVIERA

Aumentati tutti i prezzi: delle pensioni e degli alberghi, degli stabilimenti balneari, dei locali di divertimento, delle consumazioni nei bar - Una famiglia di tre persone spenderà in 15 giorni fra albergo (medio) e spiaggia un milione e 340 mila lire

SAVONA — *Una vacanza in riviera costerà quest'estate dal 16 al 20 per cento in più rispetto all'anno scorso. Tutto è aumentato anche se gli operatori hanno cercato di contenerne al massimo i ritocchi. Sono aumentate le tariffe alberghiere e quelle degli stabilimenti balneari; sono saliti i prezzi delle consumazioni al bar e quelli dei cinema e degli altri locali di divertimento;*

Quanto spenderà allora una famiglia di tre persone per un soggiorno di 15 giorni? Nel periodo di alta stagione (15-20 giugno alla fine di agosto) queste le tariffe medie nei vari esercizi alberghieri per trattamento di pensione completa: pensione di 3ª categoria, dalle 20 alle 22 mila lire giornaliere a persona; albergo di 3ª categoria, dalle 28 alle 30 mila lire; albergo di 2ª categoria dalle 28-30 alle 45 mila (soprattutto nella zona di Alassio); alberghi di 1ª categoria dalle 70 mila in su.

Queste tariffe naturalmente bisogna moltiplicarle per tre (numero persone) e per 15 (durata del soggiorno). In sostanza tenendo conto del minimo di un albergo di 2ª categoria la famigliola deve spendere un milione e 260 mila lire

Alla spesa alberghiera è necessario aggiungere, se non si sceglie la spiaggia libera, quella per lo stabilimento balneare. Anche in questo caso, e parliamo di abbonamenti quindicinali, si va (a seconda della località e della categoria dei «bagni») dalle 37 alle 57 mila lire per la sola cabina.

Bisogna però precisare che le cabine si intendono affittate sino a 5 persone.

Altri costi balneari: ombrellone, dalle 15 alle 20 mila lire, sdraio 9 mila lire. Quindi la famiglia di tre persone spenderà, facendo una media, altre 40, 45 mila lire per la cabina, 15 mila lire per l'ombrellone e 18 mila lire per due sdraio. In totale, sommando la spesa alberghiera a quella balneare, quindi giorni di soggiorno al mare costeranno circa 1 milione e 340 mila lire.

Ovviamente saranno da aggiungere altre spese (bar, divertimenti ed altro) che non sono quantificabili.

Le previsioni, comunque, sono per una buona stagione. Le presenze straniere saranno sicuramente superiori a quelle registrate lo scorso anno mentre c'è qualche incertezza su quelle degli italiani.

Nicolò Siri

E' mancato ai suoi cari
Arturo Kolkhorst
Lo piangono la moglie **Rina Cleva**, i nipoti **Germana** con **Chiara, Aldo, Gianni** con **Massimo, Stefano**, cognati e parenti. Funerali oggi ore 8,45 nella Parrocchia Madonna Campagna partendo da via Vische 6. La presente è partecipazione e ringraziamento
— **Torino**, 13 maggio 1982

La **pellicceria Rivella** partecipa al dolore del dott. Aldo Conti per la scomparsa dello zio
Arturo Kolkhorst
— **Torino**, 12 maggio 1982

L'**Associazione Italiana Pellicceria** si unisce al dolore della famiglia per la scomparsa del signor
Angelo Hirsch
suo socio fondatore
— **Torino**, 12 maggio 1982

E' cristianamente spirata
Teresa Ferrari ved. Quaranta
Ne dà il doloroso annuncio e funerali avvenuti il figlio **Enrico**.
— **Torino**, 11 maggio 1982

E' cristianamente mancata ai suoi cari all'età di 95 anni
Delfina Savoia ved. Quattrocolo
Ne danno l'annuncio la figlia **Caterina**, il figlio **Paolo** con la moglie, nipoti e parenti tutti. Un ringraziamento particolare ai dott. Castaldo e pig. Castelli. Funerali oggi 13 ore 10, via Leoncavallo 6, Torino. La salma sarà tumulata a Porino nella tomba di famiglia. Servizio pullman. La presente è partecipazione e ringraziamento
— **Torino**, 12 maggio 1982

E' mancato
Maggio Brambilla
di anni 53
Addolorati lo annunciano la moglie **Armida** con i figli e parenti tutti. I funerali giovedì 13 corrente cimitero Sud di Torino alle ore 15,30
— **Torino**, 13 maggio 1982

(Continua a pag. 8)

Orario accettazioni necrologie ed adesioni:
Via Roma, 80
ore: 9-12; 15-19
sabato: 9-12
Via Marenco, 32
Tutti i giorni compreso il sabato ore 8,30-12,30; 14-21
domenica dalle ore 18,30

USATO GARANTITO 1 ANNO
OCCASIONI DELLA SETTIMANA
ALFETTA 2.0
TURBO DIESEL
BMW 3.20
GIULIETTA 1.3-1.6
ALFASUD 1.2-1.3
"USATO COME NUOVO" L'USATO DALLE 9 GARANZIE ESCLUSIVE
VARTO
Corso Moncalieri 13-15
Corso Inghilterra 31
Via Botticelli 83

INFORMITALIA ISTITUTO NAZIONALE INFORMAZIONI
Controlli, indagini, infedeltà. Esito assicurato
Corso Vitt. Emanuele, 107 - Telef. 511.024 - 538.682 - Torino

Canelli, 10 miliardi d'entrate e spese '82

Polemiche sul bilancio fra i partiti

CANELLI — *Primo tra i grossi centri dell'Astigiano, Canelli ha approvato il bilancio preventivo comunale: a favore hanno votato dc e pli, contro socialdemocratici, socialisti e comunisti.*

Il documento programmatico prevede per il 1982 spese ed entrate per 10 miliardi di lire. Quattro miliardi, nelle intenzioni degli amministratori, dovrebbero essere spesi per investimenti. Le opere che saranno sicuramente realizzate sono il completamento dell'impianto di depurazione e del secondo ponte sul torrente Belbo.

«Purtroppo — ha detto l'assessore alle Finanze Mauro Traversa — esistono problemi per accedere ai mutui e questo fatto condizionerà l'attività dell'amministrazione. Inoltre, più della metà dell'incremento della spesa, rispetto allo scorso anno, servirà per pagare gli stipendi del personale assunto nel 1982».

«Un bilancio fatto con i piedi per terra — ha detto il capo gruppo liberale Oscar Bielli —; abbiamo puntato soprattutto sul mantenimento dell'attuale livello dei servizi, senza lasciarci attirare dalla tentazione di scrivere un libro dei sogni». L'opposizione è stata ovviamente di parere contrario.

Sulla questione degli scarichi civili ed industriali il socialista Giancarlo Scarrone ha sollevato una grossa polemica: «A bilancio — ha sostenuto Scarrone — sono state segnate le entrate relative agli scarichi civili, mentre niente compare per quelli industriali.

Il sindaco Contratto ha spiegato che non era una dimenticanza ma che si trattava della difficoltà degli uffici a redigere i ruoli delle tassazioni.

Convegno sui vini liguri

IMPERIA — *(b. v.)* La Camera di commercio di Imperia ha iniziato una lotta per meglio far conoscere i vini del Ponente Ligure: si tratta dell'Ormeasco, Rossese, Pigato, Vermentino e Lumassina.

E' stato così organizzato, per il prossimo 19 maggio, un convegno sui «Problemi e prospettive inerenti il riconoscimento della denominazione di origine controllata». Relatore saranno Paolo Desana, presidente del Comitato nazionale per la tutela del Doc, sul tema «La denominazione d'origine dei vini in rapporto alla qualificazione turistico-gastronomica».

Alessandria pensa ai problemi degli anziani

ALESSANDRIA — I problemi degli anziani assumono sempre maggiore rilevanza. L'assessorato comunale ai Servizi sociali di Alessandria da alcuni anni tenta di prevenire processi di emarginazione con una politica di servizi sociali volti a favorire il mantenimento dell'anziano nel suo contesto socio-familiare e superare l'isolamento sociale.

Proprio in questa prospettiva si colloca il programma di iniziative ricreativo-culturali per l'anno in corso. Questo programma può essere un primo momento di contatto con la popolazione anziana per verificare e stimolare l'interesse ad una serie di proposte che potranno successivamente essere riprese, ampliate e organizzate nei centri sociali di cui l'amministrazione comunale ha programmato l'apertura.

Intanto sono state varate molte iniziative di vario genere e di notevole interesse. Le prime sono in programma domenica 23 e mercoledì 26.

Domenica avrà luogo una gita all'abbazia di Vezzolano e alla villa di Cavour a Santena dove nel pomeriggio si svolge la sagra dell'asparago.

Mercoledì 26 maggio alla casa di riposo di corso Lamarmora si svolgerà uno spettacolo di «cultura popolare dei nostri paesi»: suoni, parole, immagini ad uso di memoria con la partecipazione di Franco Castelli e Giovanni Rapetti.

e. c.

da venerdì 14 maggio nei supermercati
coop PIEMONTE

Crackers Premium Saiwa formato famiglia salati non salati	690	Shampoo Baby Johnson	1.980
Biscotti Mulino Bianco confezione gr 760	1.870	Pannolini mutandina Pampers normali-super-maxi	14.380
3 bibite Billy mela, arancia, pompelmo	860	Fragole cestino gr 250	690
Wisky Black & White cl 75	6.240	Mozzarella Locatelli pezzo unico gr 120 l'una	680
Dixan fustone kg 9	15.980	Roastbeef di vitellone	11.480

SUPERMERCATI COOPIEMONTE A: BIELLA - TORINO - COLLEGNO - CUORGNE' - SUSA - PEROSA ARGENTINA - ALESSANDRIA - CASALE M. - TORTONA - VALENZA - OLEGGIO - NOVARA - TRECATE - OMEGNA - INTRA - GRAVELLONA - FERIOLO - VILLADOSSOLA - VERCELLI - SANTHIA'

Ha 76 anni suonati il Baronchelli del «cicloturismo»

E' un monegasco, ex-sarto di Ranieri Parteciperà al giro di Piemonte, Liguria e Sardegna che partirà il 18 maggio da Torino - Mille km, 222 al via

Per nove giorni, dal 18 al 26 maggio, un nutrito gruppo di amanti dello sport (nella vita di tutti i giorni medici, impiegati, avvocati e pensionati) salirà in bicicletta per partecipare al quinto giro cicloturistico internazionale di Sardegna che quest'anno sarà anche contemporaneamente il primo giro di Piemonte, Liguria e Sardegna. In tutto i «concorrenti» dovranno percorrere 950 chilometri divisi in 9 tappe.

Partenza e arrivo sono previsti in Piemonte: martedì 18 maggio, alle 9, tutti in sella previa «punzonatura» effettuata al Palazzo a Vela di Torino. La conclusione, dopo aver preso il piroscafo da e per la Sardegna, al parco regionale della Mandria nei pressi di Venaria. In media le tappe hanno una lunghezza di circa 100 chilometri, ma vi sarà un tappone, la Portoscuso-Bosa in Sardegna, di 175 chilometri e una «passeggiata» di 71 chilometri soltanto. La maggior difficoltà è rappresentata dal passo del Turchino nella seconda tappa, la Acqui Terme-Genova.

A sottolineare la mancanza di «eccessi di competitività» nella gara a tappe è prevista nella penultima trasferta (la Genova-Varazze-Acqui Terme) una simpatica «improvvisata» che la popolazione di Spigno Monferrato riserverà all'intera carovana. Quando i «girini» arriveranno in paese tutta la popolazione bloccherà la corsa e non lascerà ripartire i corridori sin dopo pranzo: il tutto in onore di uno degli organizzatori che manca dal paese da vent'anni (vive a Roma) e nell'occasione finalmente ritornerà.

La manifestazione è organizzata dall'Associazione Italiana Cultura e Sport (AICS) che ha raccolto le adesioni all'iniziativa in ogni parte d'Europa. Tra i 222 concorrenti vi sono francesi, tedeschi e belgi. I piemontesi saranno 35, i liguri poco più di una decina.

Naturalmente tra coloro che hanno deciso di mantenersi in forma con il cicloturismo anche se già avanti con gli anni vi è chi è riuscito talmente bene nello scopo da diventare il personaggio del «giro». Si tratta del più vecchio concorrente, il monegasco Joseph, che a 76 anni suonati partecipa sin dalla prima edizione alla manifestazione e, per di più, ha l'abitudine di vincere regolarmente premi e coppe.

Alla popolarità di Joseph, conosciuto presso tutti gli appassionati di cicloturismo d'Europa, giova anche il fatto che prima di dedicarsi alla bicicletta l'anziano sportivo era sarto: non un sarto qualunque ma, per l'esattezza, il sarto personale del principe Ranieri di Monaco.

FRA PIEMONTESI E LIGURI UNA STRETTA ALLEANZA PER IL SISTEMA PORTUALE

Nei trasporti convergono le esigenze delle due regioni

SAVONA — Sulla concorrenza dei porti del Sud-Est della Francia, sulla loro possibilità di allargare l'area di influenza nella valle padana attraverso i trafori si è discusso a lungo in ambienti liguri e piemontesi. L'occasione più recente è stato proprio il convegno che sull'argomento si è tenuto nei giorni scorsi

Mentre in Liguria i temi connessi al progetto pilota dei porti sono ampiamente dibattuti, si coglie da tempo dal retroterra una sorta di segnale che ricorda un principio da cui non si può prescindere: il porto vive anche, e soprattutto, per i collegamenti che lo legano all'interno, per i meccanismi di cooperazione tra le economie della costa e quelle delle aree padane. Ma la politica dei trafori ricorda anche che ogni regione interna deve essere in condizione di trarre il maggiore profitto possibile dai suoi legami

Qual è l'interesse dei porti liguri e, in primo luogo, del comprensorio savonese? «Che le risorse finanziarie, sempre troppo magre, disponibili per le vie di comunicazione — afferma Paolo Caviglia presidente della Camera di commercio di Savona — siano dirette, prima di tutto, agli assi di penetrazione dalle aree portuali: nel nostro caso alle strade che dal comprensorio portuale vanno verso l'interno».

Ma come si possono sottacere gli interessi del Piemonte occidentale? «Non vogliamo che questo avvenga — risponde il presidente — ed è proprio per questo motivo che sosteniamo l'esigenza di migliori collegamenti tra Cuneo ed i porti liguri. Questo obiettivo può essere raggiunto prima di tutto compiendo sull'autostrada Torino-Savona i lavori necessari. Non sarebbe neppure estranea alla strategia di Cuneo la bretella Cairo Montenotte-Predosa perché offrirebbe al territorio meridionale di questa provincia una preziosa apertura verso l'area di Voltri».

Quali le vostre proposte in termini di collaborazione e operativi? «Che si accresca la collaborazione tra i vari enti piemontesi e liguri. Bisogna andare avanti con realismo ma anche con determinazione. La costituzione della comunità delle Alpi Occidentali è un passo importante per il reale avvicinamento di comunità che operano in stretto contatto».

n. si.

Avevano armi giovani arrestati

MONDOVI' — Per porto abusivo di armi due giovani di Imperia sono stati arrestati dai carabinieri di Mondovì che li hanno fermati ad un posto di blocco alla periferia della città. Sulla loro automobile sono stati trovati coltelli, pugnali, un manganello, bastoni. Paolo Pietro Lungo, 20 anni, imbianchino, via Manzoni e Marco Genesio Basonin, 28 anni, cameriere, via Arendi 38 sono stati interrogati dal magistrato

Al posto dello sferisterio calcio, bocce e pattinaggio

A Cella Monte il «muraglione della discordia»

CASALE — *«Non è vero che voglio abbattere lo sferisterio perché il muraglione mi impedisce la vista della valle di Rosignano. I miei avversari in Consiglio comunale, pur di raggiungere il loro scopo, non esitano a ricorrere anche alle malignità, alle menzogne. Dalla mia casa, che è abbastanza grande, vedo benissimo anche oltre il campo e poi la parte della parete che mi sta di fronte resterà intatta. E' dal 1970 che il Comune di Cella Monte porta avanti questo progetto, e allora io non ero ancora sindaco. Ora sono impegnato a realizzarlo per rivitalizzare, attraverso la creazione di un'area verde con impianti sportivi, un paese che sinora ha saputo fare poco per legare a sé le giovani generazioni».*

Fioretta Cavagnero, sindaco di Cella Monte, 600 abitanti a 13 chilometri da Casale, sulle colline del Monferrato, affila le armi per la battaglia che dovrà sostenere in Consiglio comunale, fra una decina di giorni, quando si dovrà approvare il progetto definitivo di trasformazione dell'area chiamata Sardegna, su cui sorge anche lo sferisterio.

Da un paio di mesi l'opposizione, che ha il suo rappresentante più tenace nel consigliere Enrico Bellero (dieci anni fa, dice il sindaco, era favorevole alla demolizione del muro), si batte con ogni mezzo per conservare quello che qualcuno ha definito, un po' pomposamente, il più bello sferisterio d'Italia. In realtà il campo di Cella Monte, in funzione dal 1946, è ricavato da una cava. In passato, quando la squadra di pallone elastico militava in serie A, i campioni giocavano malvolentieri a Cella Monte perché il muro è irregolare e la palla compie strani rimbalzi. Il pubblico, poi, è costretto ad assistere alle gare dalla strada

«Ora l'attività agonistica — dice il sindaco — è scomparsa e i giovani del paese ci chiedono di utilizzare quest'area per altri sport. Noi faremo il campo di calcio, quattro campi per le bocce, uno per il tennis e la pista di pattinaggio».

Allora il «muraglione della discordia» si abbatte davvero? «Macché muro della discordia — replica il sindaco —. Non è affatto vero che il paese è schierato in difesa dello sferisterio. Ogni volta che vado in Comune i miei compaesani vengono a testimoniarmi il loro consenso. Solo il consigliere Bellero e alcune persone del suo seguito sono contrarie».

E' la prima volta che nel lungo colloquio che il sindaco Cavagnero, da sette anni a capo di una giunta formata da dc e indipendenti, fa il nome del suo tenace avversario, il socialista Bellero. In Consiglio il capo dell'opposizione dispone di soli tre voti contro i 12 della maggioranza. Il progetto della giunta, quindi, passerà ed entro l'estate, assicura il sindaco, cominceranno i lavori. L'area e la realizzazione degli impianti sportivi saranno un po' il fiore all'occhiello della giunta Cavagnero che in due anni, ammette il sindaco, ha realizzato poco.

E i tifosi del pallone elastico resteranno senza lo sferisterio? «Se il consigliere Bellero — replica il sindaco con un sorriso enigmatico — ha veramente a cuore le sorti del pallone elastico, una soluzione per salvare lo sferisterio esiste: perché il mio avversario non cede al Comune l'area di sua proprietà, l'unica adatta a costruire gli impianti sportivi che noi intendiamo realizzare in regione Sardegna? Attendo in Comune l'offerta del consigliere Bellero. Ma ho dubbi che verrà».

Piero Galasco

TI ABBIAMO FOTOGRAFATO AL MARE

Possiamo dirtelo: non facevi una gran bella figura!
Vieni subito a dimagrire all'AMERICAN!

prova subito "ULTRASLIM" eccezionale per dimagrire

ABBRONZATI IN FRETTA COL SOLARIUM "UV-A"

CENTRO SPORTIVO
Piscine olimpioniche, lezioni nuoto, cascate minerali, ultravioletti, 280 mq. palestra, programmi individuali e di gruppo, rigorosa assistenza insegnanti ISEF, bagno turco, sauna finlandese, parrucchiere, bar dietetico.

CENTRO DIMAGRANTE
Ionoforesi, ginnastica passiva, slimmer boots, automatic box O.C.T., panthermal, aereodyn, massoterapia, massaggi idroterapici.
REPARTI SEPARATI PER UOMINI E SIGNORE
Aperti ininterrottamente dalle 8.30 alle 21.

MEDICI SPECIALISTI PER:
Cellulite, smagliature, fragilità capillare, viso, rilassamento dei tessuti.
Mesoterapia, ultrasuoni, laser, microscleroganti, elettroterapia esponenziale

AMERICAN Silhouette
I CLUB PER LA TUA SALUTE
A Torino: c.so Trapani 46, tel. 337.109/372.223 via Assarotti 16 ang. via Cernaia, tel. 517.828/9

«LO SCI PORTA SOLDI MA I DANNI AMBIENTALI SONO IRRIMEDIABILI»

Denunce dalla Svizzera e prossime interpellanze in Val d'Aosta sui disastri provocati alla montagna dalla pratica sportiva

AOSTA — Se è vero che la pratica dello sci rende alla Valle d'Aosta centinaia di milioni di lire l'anno, è anche vero che il vistoso tornaconto economico va a scapito dell'ambiente e dell'agricoltura alpina. Ora che la neve se ne sta andando, restano i segni del danno ecologico arrecato alla montagna.

Ripercorrendo le piste lungo le quali durante l'inverno si sono cimentati migliaia di sciatori, si troveranno rifiuti di ogni genere (cartacce, bottiglie di vetro o plastica, sacchetti, ecc.) ed una vegetazione devastata. I gestori degli impianti meccanici di risalita non provvedono certo a ripulire la montagna agli inizi della primavera e, semmai, pensano a mettere in azione gli escavatori per tracciare nuove ed ampie piste, in previsione della successiva stagione invernale.

Gli svizzeri, che hanno condotto studi e ricerche su questa moderna espressione del consumismo, dicono che oggi «la pratica dello sci diviene una calamità per la natura», ma che «il tornaconto economico è di così grandi dimensioni da consigliare i centri sportivi a continuare la corsa in avanti». La realtà è che nelle stazioni invernali ci si orienta a richiamare le attenzioni di un sempre maggior numero di sciatori offrendo loro vere e proprie autostrade della neve, ben tracciate e segnalate. «Sul piano economico l'obiettivo è raggiunto — dicono gli svizzeri — mentre su quello ecologico è tutta un'altra storia».

Da parte elvetica si denuncia — oltre alla presenza di grandi quantità di rifiuti — il turbamento del cico vegetativo nei pascoli e sui terreni privati. «Il passaggio continuo di centinaia di sciatori produce, con l'assestamento, una forte pressione della neve sul terreno, con la conseguenza di ridurre il ciclo vegetativo della flora alpina e talune specie delicate scompaiono a vantaggio di altre, mentre la resa dei pascoli si riduce sensibilmente».

Da parte elvetica si afferma poi che le piste sistemate durante la buona stagione costituiscono l'attentato più grave e più pesante, a lungo termine, alla natura. «A talune altitudini — si afferma — il livellamento del suolo con i bulldozer cancella tracce di vegetazione ed accresce il fenomeno dell'erosione. Poi, in alcuni casi, si aggiunge anche il disboscamento». Considerato che molto spesso le piste da sci si spingono verso canaloni battuti da valanghe e slavine, si rendono necessarie opere paravalanghe che ovviamente, come evidenziano gli stessi tecnici svizzeri, «aggiungono un ulteriore sfregio al paesaggio».

Nell'insieme il processo di «valorizzazione» del settore invernale con tracciamento di nuove piste da discesa, miglioramento di quelle esistenti ed impianti di scorrimento ed aerei, merita di risalire oltre ai vantaggi economici immediati, non disprezzabili ed un danno ambientale di rilevanti — ed in parte irreparabili — proporzioni. Si aggiunga la distruzione di ampie zone di normale flora, la scomparsa pressoché totale di determinate specie dell'alta montagna, la distruzione del terreno vegetale, la modificazione del regime delle acque, la distruzione di specie animali, la scomparsa di numerosi insetti, la distruzione di nidi e tane di piccoli animali, la distruzione delle piante a causa dei mezzi meccanici. Molto spesso — si aggiunge — tante opere sono eseguite senza autorizzazioni e le autorità competenti sono poste dinanzi a fatti compiuti».

La denuncia che viene dalla Svizzera non può non riguardare anche la Valle d'Aosta e i consiglieri regionali hanno già annunciato interrogazioni ed interpellanze sui danni che la pratica dello sci capitina all'ambiente naturale.

g. m.

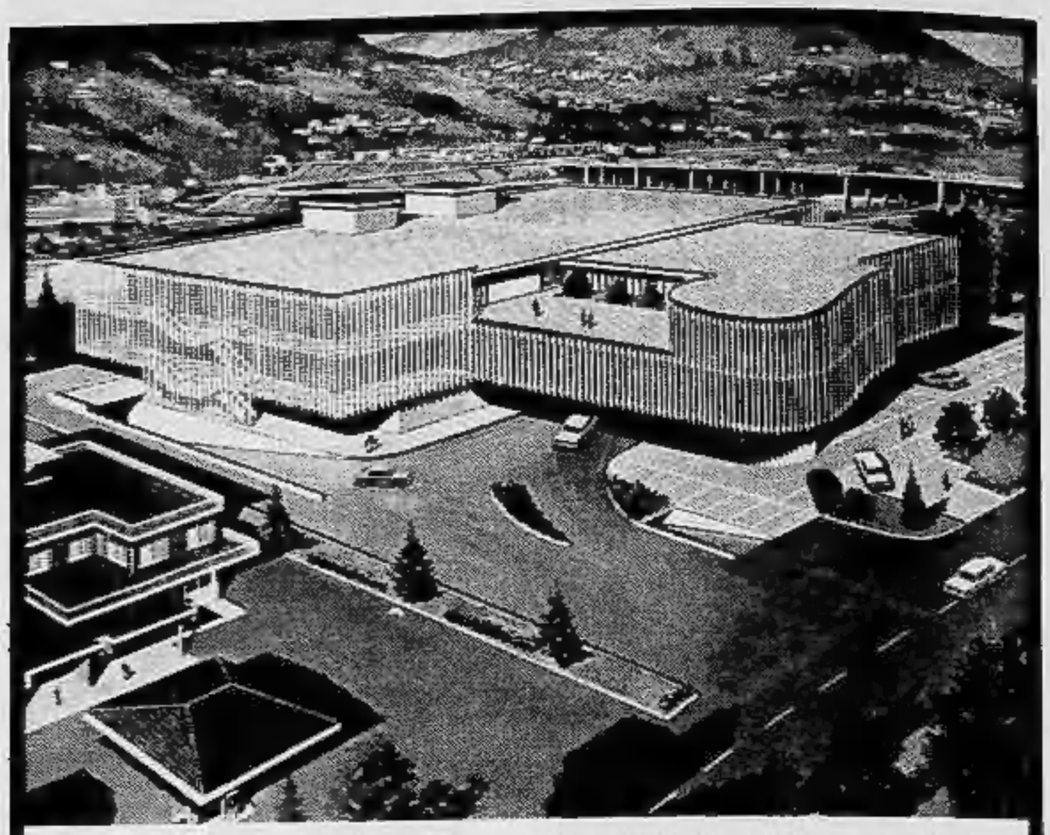

Questo è l'anno di apertura a Ventimiglia del prestigioso Centro di acquisti «COMCENTRO» in fase di ultimazione. In posizione strategica, vicino alla frontiera con la Francia ed al centro di Ventimiglia, il Centro Commerciale è la risposta più moderna alla esigenza di una razionale ed efficiente rete di distribuzione al pubblico dei consumatori.

Potrete acquistare spazi di tutte le metrature per il Vostro locale di vendita.

Per ulteriori informazioni scrivete o telefonate a:

COMCENTRO
Corso Limone Piemonte 9
18039 Ventimiglia - Tel. 0184-357151 - 33235

Un disco in vercellese per la Lega Antitumori

Otto canzoni in dialetto per finanziare la lotta contro il cancro - Le prime mille copie già esaurite

VERCELLI — Da alcuni anni i più noti cantanti italiani concorrono alla lotta per debellare il cancro riunendo, di tanto in tanto, in un «LP» i loro più noti successi. Questi dischi vengono lanciati sul mercato e con il ricavo delle vendite viene finanziata la «Lega antitumori».

La città di Vercelli ha deciso di fare qualcosa di analogo, promuovendo al realizzazione di un «33 giri» che contiene otto canzoni in dialetto, tutte ispirate a rioni vercellesi. L'iniziativa è del «Club veterani» della Pro Vercelli che destinerà il ricavato delle vendite alla sezione provinciale della «Lega antitumori».

Il disco è stato prodotto da un'*équipe* di parolieri, cantanti e musicisti che da sette anni, ogni domenica, sono assidui frequentatori di Radio City Vercelli dove animano una trasmissione di «Folk & altre cose». I parolieri sono Giovanni Barberis e Francesco Leale, l'autore delle musiche e Gianni Dosio (alcuni arrangiamenti sono di Giulio Libano) che suona anche nel disco avvalendosi della collaborazione di Silvio Padalino al basso e di Vittorio Carrone alle percussioni. I motivi sono eseguiti dai cantanti vercellesi Peppino Bolzoni e Cesare Filippone.

Delle otto canzoni, sette sono note da tempo ai vercellesi che le hanno ascoltate più volte da Radio City; l'ottava, *Vegia Pro* (Vecchia Pro), è stata composta per l'occasione: i tifosi l'hanno ascoltata domenica al «Robbiano» nell'intervallo di Pro Vercelli - Trecate.

Le altre sette canzoni sono: *Spazacamin* (Spazzacamino), *La canson d'la furia* (La canzone della furia), *Lavandera* (Lavandaia), *L'cont d'la Belaria* (Il conte della Bellaria), *Biliem song*, *I ranatè* (Il pescatore di rane) e *Vicolo Bagiolini*.

In ciascun motivo gli autori hanno saputo cogliere gli aspetti caratteristici dei rioni con un particolare occhio rivolto alle tradizioni peculiari e alla storia di ciascun quartiere. Le inconfondibili voci di Peppino Bolzoni e di Cesare Filippone conferiscono al disco una «vercellesità» tutta particolare: prova ne sia che il «33», uscito da pochi giorni, è praticamente esaurito.

Spiega Eraldo Vanoli, presidente del «Veterani» Pro Vercelli: *«Avevamo deciso di tirarne mille copie, rigorosamente numerate. Ma sono state quasi tutte vendute con le sole prenotazioni. La gente continua a richiedere queste canzoni e ciò ci riempie di gioia sia perché dimostra un attaccamento alla nostra città, sia per il nobile scopo cui saranno destinati gli incassi. Tra pochi giorni metteremo all'asta la copia numero 1, dopodiché sarà senz'altro necessaria una prima ristampa».*

Enrico De Maria

Il partner di Bonatti in Himalaya

AOSTA — (g. m.) *L'alpinista francese Pierre Mazeaud, noto anche in Italia per essere stato protagonista con Walter Bonatti, nel luglio del 1961, di una brutta avventura al pilastro centrale del Monte Bianco, dove trovarono la morte quattro compagni, capeggerà una spedizione all'Himalaya nella prossima estate con il proposito di raggiungere gli 8125 metri del Nanga Parbat.*

Già segretario di Stato allo Sport ed alla Gioventù, Pierre Mazeaud intende tracciare al Nanga Parbat una nuova via sul versante Diamir, dove trovò la morte l'alpinista inglese Frédéric Mummery. La spedizione, che partirà da Parigi il prossimo 27 maggio, sarà composta da 13 guide ed alpinisti austriaci, inglesi, cecoslovacchi e francesi.

Il nipote di Mazeaud, Jean François, che nel 1978 ha effettuato la salita all'Everest, sarà il medico della spedizione.

INFORMITALIA
ISTITUTO NAZIONALE INFORMAZIONI
Corso Vittorio Emanuele 107 - Tel. 511.024-538.682 - Torino

180 giorni di TV a prezzi speciali.
È un regalo
telerent
per il Mundial '82.
Quarti, semifinali e finali...

...in diretta
a lire 110.000
anziché 13[illegible]
a lire 118.000
anziché 14[illegible]

...in differita
a lire 220.000
anziché 32[illegible]

Telerent noleggia i TV Color delle migliori marche. In caso di guasti, l'assistenza e i ricambi sono completamente gratuiti. Telerent è davvero il modo più conveniente per vedere la TV senza problemi.

telerent
sceglie il meglio e lo noleggia

FILIALI TELERENT. • Torino Via XX Settembre 7/B Tel. 536467 • Milano Corso Buenos Aires 1 Tel. 2715693, Via Torino 64 Tel. 874585, Via Paolo Sarpi 1 Tel. 341459 • Genova Via Cesarea 103/R Tel. 566203 • Roma Via Merulana 41 Tel. 737216 • Padova Via S. Lucia 5 Tel. 656067
AGENZIE DI TORINO • Bauforn Via Carlo Alberto 3 Tel. 545678 • Radio TV Miratori C.so Unione Sovietica 381, Tel. 616190 • Tele Antenne Torino C.so Peschiera 195 c. Tel. 330545 • Prudente Giovanni Via Vanchiglia 21, Tel. 885091
AGENZIA DI ASTI. • Bassignana B. C.so Alfieri, 214, Tel. 56222

Incontri e spettacoli in Piemonte, Liguria e Valle d'Aosta

WEEK-END

Viaggio nella Liguria gastronomica: dal Rossese al condiglione

Vini giovani in passerella ad Albissola

Per gli amatori dei vini liguri, meta di questo week-end sarà Albissola Marina: si apre infatti sabato prossimo nel meraviglioso parco della settecentesca Villa Faraggiana l'annuale sagra dei vini liguri.

La rassegna enologica regionale — che si protrarrà anche domenica con ripresa sabato 22 e domenica 23 — festeggia il suo primo decennio di vita.

Organizzata dall'Ordine dei cavalieri del Grappolo d'oro ha lo scopo di far conoscere, valorizzare e tutelare i vini liguri alcuni dei quali sono già notissimi anche all'estero.

Alla rassegna parteciperanno decine di vignaioli delle quattro province che presenteranno i più noti vini liguri: dal Rossese doc di Dolceacqua, di Imperia, al Pigato, al Vermentino, al Lumassina, al Buzzetto, al Sangiovese ed al Rossese del Savonesato, dal Valpolcevera, al Coronata ed al Morego della provincia di Genova, dal Tivegna, all'Arcola, all'Ortonovo dello Spezzino.

Sono vini genuini, lavorati con amore ma che, come avvertono i Cavalieri del Grappolo d'oro, «*non sopportano a lungo la prigionia delle bottiglie, vogliono essere bevuti giovani in modo da esprimere appieno tutta la loro vitalità, fragranza, freschezza e personalità*».

Nel parco della villa funzioneranno durante i quattro giorni della rassegna fornitissimi stand gastronomici curati dalla Croce Verde di Albissola Capo e si svolgeranno manifestazioni folcloristiche e musicali.

La rassegna verrà inaugurata la mattina di sabato 15 alle 10.

Cercando i piatti «all'olio di oliva»

Queste prime, tiepide giornate di week-end primaverile lungo la Riviera dei Fiori, da Imperia a Diano Marina, Cervo e San Bartolomeo, sono particolarmente indicate per delle puntate gastronomiche alla ricerca dei veri piatti liguri. E' una ricerca che va indirizzata sia ai locali lungo la costa, particolarmente specializzati nel pesce, sia, e in un certo senso soprattutto, a quelli dell'entroterra immediato e lontano: è qui che bisogna chiedere i «piatti» a base di olio d'oliva e verdure ed aromi tipici della zona.

Lungo la costa, nel tratto tra Cervo, Diano Marina e Imperia, i locali meritevoli di una incursione sono molti. Quando si «tocca» il pesce, è meglio però informarsi preventivamente del prezzo. Le portate vanno dalle sardine ripiene (con bietole, formaggio grattugiato, aglio, spezie, prezzemolo, mollica di pane, olio d'oliva) agli sgombri con piselli di stagione, ai totani ripieni per giungere allo stoccafisso alla marinara, alla «camalla», lessato e con patate. In alcuni locali ci sono triglie del Tirreno, aragoste, per non parlare delle zuppe marinare.

Nell'entroterra è l'epoca delle verdure fresche; primeggiano le fave novelle da mangiare con il salame, e le insalate, insaporite con acciughe, tonno, carne.

Per alcuni aspetti il «trionfo» della cucina ligure (povera ma ricca di fantasia) è rappresentato dal famoso «condiglione».

In una delle versioni più conosciute il «condiglione» deve comprendere, oltre ai pomodori (che non siano del tutto maturi), una cipollina, qualche peperone, acciughe salate; l'aroma ponentino deriva dall'aggiunta di basilico, olive in salamoia, qualche uovo sodo a fette, sale: il tutto, naturalmente, in abbondante olio d'oliva.

Bruno Viano

Pronto il «vademecum» dei campeggi italiani

C'è un vademecum per chi ami trascorrere il weekend (e in seguito le vacanze) all'aria aperta. E' in vendita nelle librerie (11 mila lire) la «Guida 1982 dei campeggi e dei villaggi» curata dal Touring Club.

In 480 pagine illustrate con cartine e carte regionali il volume descrive 1800 parchi di campeggio e quasi 300 «villaggi» — dalle aree attrezzate per tende e roulottes alle sistemazioni con alloggio.

Chi desideri riscoprire il mondo rurale trova anche in quest'opera l'indicazione di 170 località dove è possibile l'agriturismo, segnalate dall'associazione nazionale Agriturist.

MOSTRE - CONCERTI - FILM - CONFERENZE - DIBATTITI

Oggi e domani

ALESSANDRIA

ALESSANDRIA — Prosegue sino al 16 maggio (orario 9-12 e 15-19, lunedì chiuso) nelle sale di Palazzo Cuttica la mostra dedicata al pittore Angelo Morbelli.

● Allo Studio Repetto di via Piana 30, mostra di incisioni di Eso Peluzzi, il novantenne pittore che predilige i paesaggi delle Langhe e del Monferrato. Prosegue sino al 15 maggio.

● Per il ciclo «Cinema donna», organizzato dal «Gruppo cinema Alessandria» e dalla «Casa delle donne», stasera alle 21,15, nella sala Ferrero del Teatro Comunale, sarà proiettato «Irene Irene» di Peter Del Monte (1975).

TORTONA — E' aperta la mostra «Quando Tortona aveva un teatro»: fotografie, disegni, progetti che si riferiscono alla costruzione e ai lavori subiti negli anni dal Teatro Civico.

VALENZA — Mostra «Magia e realtà del teatro: maschere, burattini, pupazzi», nei locali del Centro comunale di Cultura, a cura degli alunni delle scuole dell'infanzia e dell'obbligo di Valenza. Resterà aperta sino al 23 maggio.

ACQUI TERME — Alla galleria «Bottega d'arte» di Massucco e Repetto, in corso Roma 18, mostra di David Ruff che presenta dipinti ad acquerelli. Prosegue sino al 29 maggio.

ASTI

ASTI — Per la rassegna dei «Giovedì rock», organizzata dal «Centro musica insieme», stasera alle 21 al Boschetto dei partigiani si esibiranno i complessi «Hander dead» e «Knotolouse».

● Oggi alle 20,30 alla Camera del lavoro in via Brofferio assemblea aperta organizzata dal comitato astigiano per la pace. Si parlerà delle Falkland e della nuova centrale nucleare in Piemonte.

● La mostra «Teatrini: storie sacre e profane per uno spettacolo immaginario» dell'astigiano Eugenio Guglielminetti è aperta al pubblico alla Giostra. Sono esposte composizioni uniche, ricavate dallo scenografo con tecnica mista vi compaiono fotografie, ritagli di giornali, chincaglierie del passato. Prosegue sino al 15 maggio.

● Nelle sale della Pinacoteca Civica in corso Alfieri 351, fino al 19 maggio, sono esposte alcune maschere mimiche prodotte per registi famosi come Fo, De Filippo, Strehler.

● Le marionette di Raffaele Jachetti, giovane architetto astigiano, sono esposte sino al 16 maggio nella sala d'arte dell'antico Caffè Ligure, in corso Alfieri.

MONCALVO — Oggi il Foro boario di piazza Carlo Alberto ospita l'ormai classica rassegna zootecnica di primavera, meglio conosciuta come «Fiera di S. Antonino».

CANELLI — Alla galleria «La Fenestrella» di via Alfieri, prosegue l'esposizione di quadri del paesaggista Bartolomeo Bodo: la galleria ospita anche lavori di altri pittori tra cui Carrera, Nebbia e Paterna.

● Al circolo «G. B. Giuliani» di via Roma, la mostra di Fabio De Maio e Anton Mario De Chio. L'esposizione rimarrà aperta fino al 18 maggio.

CUNEO

CUNEO — Nel salone del circolo culturale «Detto Delmastro», in via Emanuele Filiberto, sono esposte fino al 6 giugno centosedici cartoline, illustrate da altrettanti studenti, sul tema «La Resistenza e la pace». Le opere esposte sono le finaliste del concorso per gli studenti indetto lo scorso anno dal rifugio «La margherita» di Dronero. 97 cartoline sono state realizzate da scolari delle elementari, 17 da studenti delle medie inferiori e 3 delle superiori.

SALUZZO — Prosegue sino al 23 maggio la sesta edizione della Mostra mercato nazionale dell'antiquariato allestita nei saloni del Palazzo dell'Arte «Amleto Bertoni», in piazza d'Armi. Collezioni private di armi antiche sono esposte nel salone centrale.

FOSSANO — Domani sera a Palazzo Burgos la prima di una serie di conferenze sulla pace organizzate dal gruppo «Obiettori di coscienza». Parleranno Ottavio Barrier e Massimo Toschi.

GORZEGNO — Domani, venerdì, nell'ambito delle manifestazioni della «Sagra del pollo», spettacolo folcloristico con il cantautore di Prunetto «Il brav'om».

ALBA — Al Foro boario in occasione dei festeggiamenti della «42ª Fiera primaverile» si tiene oggi una grande rassegna zootecnica di bovini da macello della pregiata razza albese.

● Alla Galleria d'arte Galeasso, in via Mazzini 2, il pittore Pierre-Octave Fasani espone dipinti ispirati da versi di Cesare Pavese, Franco Piccinelli e Garcia Lorca. La mostra rimarrà aperta fino al 23 maggio

DIANO D'ALBA — La sesta rassegna dei vini doc rimarrà aperta fino al 16 maggio. I visitatori potranno gustare i vini dei produttori locali, tra i quali spicca il pregiato dolcetto di Diano, e fare rifornimento al self-service delle bottiglie selezionate da una commissione.

CARAGLIO — Concerto stasera, nella sala del Teatro Civico, organizzato dal circolo «Caraglio nostra». Jeanne Thenevet (soprano) e Mario Gagino (baritono), accompagnati al pianoforte da Fulvio Galanti e alla chitarra da Elena Roggery, eseguiranno brani di Lieders.

NOVARA

NOVARA — Nel salone del Broletto mostra antologica dedicata al pittore novarese Italo Calvari. Resterà aperta sino al 26 maggio.

● Per il «Maggio novarese», le manifestazioni a favore della Lega italiana per la lotta contro i tumori, stasera alle 21, nella sala «Borsa», conferenza del prof. Umberto Veronesi sul tema: «Progressi nella lotta contro i tumori».

● Concerto folk domani sera (venerdì) al Palasport di viale Kennedy. Si esibirà il complesso «Hom Bru» delle Isole Shetland, che ha ottenuto un grande successo al recente Festival di Edimburgo. Il secondo concerto, lunedì 17, vedrà impegnato il complesso belga «I Rum».

VERBANIA — Si chiude oggi nei saloni del Museo storico artistico del Verbano, a Pallanza, la mostra delle opere del pittore stresiano Luigi Bolongaro.

STRESA — Fino a domani, al Palazzo dei Congressi, oltre 600 esperti e scienziati di tutto il mondo discutono di energia alternativa, in occasione della IV Conferenza promossa dall'Euratom. Una mostra di apparecchiature fotovoltaiche è allestita in 45 stand nel seminterrato.

VERCELLI

VERCELLI — Prosegue fino al 23 maggio la mostra annuale d'arte, allestita dagli allievi del Liceo Artistico «Ugo Foscolo». I lavori saranno esposti in Santa Chiara.

● Conferenza-dibattito, alle 17, alla Sala Tizzoni, sul tema: «Obiettivi e programmazione nella scuola dell'infanzia». E' stata organizzata dal «Centro iniziativa democratica insegnanti» di Vercelli.

● Questa sera, alle 21, a Santa Chiara, prima delle tre lezioni-concerto organizzate dal Comune e dalla scuola musicale Vallotti. Protagonisti alcuni allievi dei corsi di flauto, clarinetto, tromba, chitarra e pianoforte. L'iniziativa si intitola «Un'idea in musica».

BORGOSESIA — Prende il via una serie di 5 «Incontri musicali» organizzate dalla Biblioteca civica. Stasera al centro Pro loco di via Sesone, concerto di musica barocca con Renato Ghirardelli (violino) e Romano Beggino (clavicembalo).

GATTINARA — Stasera, alle 20,30, seconda conferenza organizzata dalla locale associazione culturale in vista delle prossime elezioni amministrative: Gian Franco Mor parlerà sul tema «Il ruolo dei Comuni nella società degli Anni Ottanta». La conferenza si terrà nella sala del Centro sociale, in piazza Italia.

I cinema in Piemonte

ALESSANDRIA
ALESSANDRINO: Per la pelle di un poliziotto (avv.).
AMBRA: I giovani leoni (Cineforum).
COMUNALE: Sul lago dorato, H. Fonda, K. Hepburn (commedia)
CORSO: Lilly e il vagabondo (cartoni animati).
CRISTALLO: Malizie erotiche (sexy).
GALLERIA: Il cacciatore (dramm.).
MODERNO: Ciao nemico, J. Dorelli, G. Gemma (comico, '82).

ACQUI TERME
ARISTON: Conan il barbaro (mitol. '82).
CRISTALLO: Più bello di così si muore, E. Montesano (comico '82).
GARIBALDI: Eccezzziunale... veramente, D. Abatantuono (comico '82).

CASALE MONFERRATO
MODERNO: Paradise (commedia, '82).
POLITEAMA: Joss il professionista, J. P. Belmondo (avv.).
VITTORIA: La signora della porta accanto (dramm., '82).

GAVI LIGURE
IL FORTE: The Blues Brothers, J. Belushi (musicale).

NOVI LIGURE
CRISTALLO: Sexy club (sexy).
IRIS: Il giustiziere della notte n. 2, C. Bronson (avv.).
ITALIA: Vieni avanti cretino, Lino Banfi (comico, '82).
MODERNO: Occhio alla penna, Bud Spencer (comico, '81).

OVADA
LUX: Concerto.
MODERNO: La ragazza di Nashville (commedia musicale).
TORRIELLI: Buddy Buddy, J. Lemmon, W. Matthau (commedia).

SERRAVALLE SCRIVIA
LARA: La disubbidienza, S. Sandrelli (dramm., 81).

TORTONA
MODERNO: La signora della porta accanto (dramm., 82).
SOCIALE: non pervenuto.
VERDI: non pervenuto.

VALENZA PO
NUOVO ITALIA: riposo.
SOCIALE: Mosca non crede alle lacrime (dramm.).

VOGHERA
ARLECCHINO: Paradise (commedia, '82).
GALVANI: Arturo, Liza Minnelli (commedia, '82).
ROMA: Più bello di così si muore, E. Montesano (comico).
SOCIALE: Gli amici di George (dramm.).

ASTI
LUX: I vicini di casa, Belushi (1982, commedia).
POLITEAMA: Sul lago dorato, Ryddel (1982, commedia).
SALONE: Per la pelle di un poliziotto (1982, giallo).
SPLENDOR: Ragazze super p (1981, luce rossa).
VITTORIA: Brivido caldo (1982, drammatico).

CANELLI
BALBO: Alligator (1981, horror).

NIZZA
AURORA: La donna che violenta se stessa (1981, luce rossa).
LUX: riposo.
SOCIALE: La donna della calda terra (1981, luce rossa).
VERDI: Ricchi ricchissimi praticamente in mutande (1982, comico).

SAN DAMIANO
LUX: Il bola, la vittima e l'assassino (1981, drammatico).

CUNEO
CORSO: Borotalco di C. Verdone (1982, brillante).
FIAMMA: Conan il barbaro.
ITALIA: riposo.
NAZIONALE: Bronx 41° distretto di polizia con Paul Newman (avventuroso, 1981).

ALBA
CORINO: Incontri ravvicinati.
EDEN: Conan il barbaro.

CHERASCO
GALATERI: Cameriere senza malizia (1980, commedia erotica).

FOSSANO
ASTRA: riposo.
IRIDE: I cancelli del cielo di Cimino (1981, avventuroso).

MONDOVI'
CORSO: Ricchi, ricchissimi praticamente in mutande con R. Pozzetto (1981, brillante).
ITALIA: Joy perversion.

SALUZZO
CIVICO: Paradise.
ITALIA: Tapa, squilli di rivolta.
SPLENDOR: Animal house.

VERZUOLO
CORSO: Bruce Lee il campione.

NOVARA
ASTRA: Sex emotion.
COCCIA: Ricchi e famosi (commedia).
ELDORADO: Ricchi, ricchissimi, praticamente in mutande con R. Pozzetto.
EXCELSIOR: Napoli: i 5 della squadra speciale (poliziesco).
FARAGGIANA: Guerra fra polizie (avventuroso).
VITTORIA: Delitto sotto il sole (poliziesco).
S. CUORE: Oltre il giardino (cineforum).
ARALDO: Turi e i paladini (cineforum).

ARONA
LUX: Eccezzziunale... veramente, con D. Abatantuono.
MODERNO: 1997: fuga da New York, con K. Russell.
ROMA: Fracchia la belva umana, con P. Villaggio.

BORGOMANERO
NUOVO: Rodi (drammatico).
MODERNO: Borotalco, con C. Verdone.

CAMERI
ORATORIO: Le notti di Salem.

DOMODOSSOLA
CORSO: Paura nella città dei morti viventi.

OMEGNA
SOCIALE: 5 dita di violenza (avventuroso).

ROMAGNANO SESIA
CASA DEL POPOLO: I 3 dell'operazione Drago, con Bl. Lee.

VERBANIA
APOLLO: Viva la foca, con Loris del Santo.
ARISTON: Momenti di gloria (avventuroso).
SOCIALE (Intra): Il giustiziere della notte n. 2, con C. Bronson.
SOCIALE (Pallanza): Paradise con W. Aames.
VIP: Sballato, gasato, completamente fuso, con D. Abatantuono.

VIGEVANO
ARLECCHINO: Sul lago dorato, con K. Hepburn.
ASTORIA: Paradise, con W. Aames.
CAGNONI: Quella folle estate (commedia).
MARCONI: Banana Joe, con B. Spencer.

VERCELLI
ASTRA: Caligola e Messalina con V. Broyovic e B. Roland (v. m. 18).
CIVICO: chiuso.
NUOVO ITALIA: Sul lago dorato, con H. Fonda, K. Hepburn e J. Fonda (drammatico).
PRINCIPE: Odio le bionde.
VERDI: Il giustiziere della notte n. 2, con C. Bronson (drammatico).
VIOTTI: Sballato, gasato completamente fuso, con D. Abatantuono, E. Fenech (comico).

GATTINARA
ITALIA: Estasi Girl (porno).

SANTHIA'
SPLENDOR: Introduzione (porno).

BIELLA
APOLLO: Innocenza erotica (erotico, vietato ai minori di 18 anni).
IMPERO: Brivido caldo (drammatico, vietato ai minori di 14 anni).
MAZZINI: Zombi (orrore, vietato ai minori di 18 anni).
ODEON: Bello mio, bellezza mia (commedia).
SOCIALE: I Mostri di casa (commedia).

BORGOSESIA
LUX: Banana Joe (avventuroso).
TEATRO SOCIALE: Diritto di cronaca (drammatico).

COGGIOLA
ENNIO: Film a luce rossa.
ITALIA: Il paramedico (commedia).

COSSATO
PRIMAVERA: La sorella di Ursula (erotico, vietato ai minori di 18 anni).

PRAY
EXCELSIOR: Conan il barbaro (mitologico).

SERRAVALLE
CORSO: Più belle di così si muore (commedia).

VARALLO
TEATRO CIVICO: Il tempo delle mele (commedia).

(Segue da pagina 4)

A funerali avvenuti annunciano addolorati il decesso di

Enrico Passoni

i figli: **Mariateresa** con il marito **Ettore Arlaud**; **Gianluigi** con la moglie **Maria Pellizzari**; la nipote **Patrizia** con il marito **Giancarlo Benna** ed il piccolo **Stefano**; il fratello, le cognate, i nipoti e parenti tutti. Un ringraziamento particolare al dott. Domenico Chiadò Piat per le amorevoli cure prestate.
— **Torino**, 12 maggio 1982.

Partecipano al lutto:
Caterina Arlaud Cibrario
Giampiero e **Luciana Pellizzari** e famiglia
Piero e **Nunzia Benna**.

Il **Personale** del **Gambamarket** partecipa al lutto dei titolari e della famiglia.

Partecipa al lutto la famiglia **Livio Anna Ottenga**.

Il **Gruppo Aruziani Municipio di Torino** partecipa al grave lutto che ha colpito il suo presidente per la perdita del fratello

Enrico Passoni

— **Torino**, 10 maggio 1982.

La famiglia **Rolla-Bachi** piange l'**AMICO** carissimo.

Con dolore sorretti dalla fede annunciano la dipartita di

Angela Marchino ved. Stuerdo

il figlio **Piermatteo** con la moglie **Carla**, i nipoti **Sergio** e **Laura**, parenti tutti. I funerali avranno luogo giovedì 13 maggio alle ore 14,30 dall'ospedale Molinette proseguendo alle ore 14,45 dalla parrocchia S. Maria delle Rose. Servizio autopullman verso il cimitero di Santena dove sarà tumulata la cara salma.
— **Torino**, 12 maggio 1982.

Partecipano al dolore della famiglia per la scomparsa di

Angela Marchino ved. Stuerdo

Bruno Artesani e famiglia
Filippo Aschari e famiglia
Associazione Nuovo Corigo
Filippo e **Gianni Bruzzone**
Francesco Calleri
Ditta **Carasso**
Dina **Casalegno** e **Rupil**
Sergio Delfino
De Maria
De Serafino Puncin
Famiglia **Ella Giuseppe**
Enrico Gianni
Ditta **Fasano**
Gabbiano & **Vaccarone**
Famiglia **Genus**
Giuseppe Gho
Fratelli **Guala**
La Pugliese
Pia Lazzerini vedova **Panattoni**
Lombardi & **Poggio** e **Regoli**
Bruno Maritano e famiglia
Ditta **Massimello**
Terzillo Milanesi
Nicola e **Massimo Mussetti**
Famiglie **Musolino**
Parmé e **Rossi**
Domenico Quirico
Giovanni Remondo
Carlo Regis e famiglia e **Caterina Giacobino**
Vittorio Stalta.
— **Torino**, 12 maggio 1982.

Famiglia **Cravero** ricordando con dolore la cara madrina

Angiolina Marchino in Stuerdo

— **S. Francesco al Campo**, 12-5-1982

Il dott. **Cesare Re** si unisce al dolore del rag. Matteo Stuerdo per la scomparsa della cara **MAMMA**.

L'**Ufficio di Presidenza del Consiglio Regionale del Piemonte** partecipa al lutto del consigliere regionale Alfredo Penasso, per il decesso della mamma

Annina Penasso

— **Torino**, 12 maggio 1982

Il **Gruppo Consiliare alla Regione Piemonte** e la **Direzione Regionale della Democrazia Cristiana** partecipano al dolore del collega Alfredo Penasso per la scomparsa della **MAMMA**.

Daniele Butto e la **Cediart srl** partecipano al dolore del cavalier Alfredo Penasso.

Cristianamente è mancata

Teresa Nizzia ved. Canuto

anni 91

L'annunciano con dolore i figli **Rosa** ved. **Vittonetto**, **Giovanni** con la moglie **Laura Martini**, fratello, cognate, nipoti, parenti tutti. La cara salma partirà da Torino, strada della Parussia 24, giovedì 13 corrente, ore 14,30, per Caselle, parrocchia San Giovanni ore 15. La presente è partecipazione e ringraziamento.
— **Torino**, 12 maggio 1982.

E' mancata all'affetto dei suoi cari

Santina Bertini nata Squillari

anni 60

Ne danno l'annuncio la figlia **Marisa** con il marito **Renato Serafino**, il nipote **Roberto** con **Gabriella**, la sorella **Maria**, le cognate **Lina** e **Bianca**. Un ringraziamento particolare al dr. Quano e personale tutto della casa di cura Cottolengo di Pinerolo. Funerali domani ore 11 Cimitero Generale di Torino.
— **Torino**, 13 maggio 1982.

E' mancato

Giuseppe Sapino (Pinin)

di anni 86

commerciante

Lo annunciano le figlie **Marisa** e **Graziella** con le famiglie. Funerali in Carmagnola, chiesa Collegiata, oggi giovedì 13 alle ore 15,15 da via Valobra 189.
— **Carmagnola**, 13 maggio 1982.

Improvvisamente ci ha lasciati

Flavio Bonaudo

Industriale

di anni 50

Lo piangono la moglie **Wanda**, la figlia **Fabrizia**, la mamma, il fratello **Remo** con **Liliana** e figlio **Marina** ed **Elena**, la suocera, cugini e parenti. Funerali giovedì ore 15,30 via Nino Costa.
— **Chivasso**, 12 maggio 1982

Zia Vera partecipa affettuosamente alla scomparsa di **FLAVIO**.

Manlio, Laura con **Stefania** e **Maria** sono vicini a Wanda, Fabrizia, zia Luigia, Remo e familiari.

Delly ed **Emanuela Bonaudo** sono affettuosamente vicine a Wanda, Fabrizia, zia Luigia, Remo e famiglia.

Arduino, Rosi, Renato ed **Angela** prendono parte al dolore di Wanda, Fabrizia, zia Luigia, Remo e familiari.

La **Conciaria Bonaudo Spa, Consiglio Sindacale, Amministratori** annunciano con dolore la dipartita di

Flavio Bonaudo

Amministratore della Società

— **Chivasso**, 12 maggio 1982

Impiegati Amministrativi e **Tecnici, Consiglio di Fabbrica** e **Maestranze tutte della Conciaria Bonaudo Spa** partecipano al lutto per la dipartita di

Flavio Bonaudo

Amministratore della Società

— **Chivasso**, 12 maggio 1982.

Gino Laurella e famiglia sono vicini a Wanda, Fabrizia e familiari per la perdita del fraterno **AMICO**.

PierSandro, Fausta ed **Umberto** piangono il carissimo **FLAVIO** e sono affettuosamente vicini a Wanda, Fabrizia e familiari.

Elvira Manuel rimpiange l'amico **FLAVIO**.

Paolo, Antonietta, Giuseppina Bonaudo e famiglie con profondo cordoglio partecipano al grave lutto.

Sono affettuosamente vicine le famiglie:
Ernesto Rocca
Alberto Basso
Gilio Cellino
Edgardo Peccarella
Gaetano Peccarella
Remigio Basso
Italo Borca
Franco Rocca
Carluccio Rosso
Rino Ventura
Celestino Piccoli
Ugo Tonto
Martino Fassia
Augusto Gaglio
Giovanni Scalvenzi
Tonino Vay
Piero Passera
Bruno Arduino
Romano Arduino
Artino-Albertanti
Vittorio Maggi
Nino Maggi
Eldio Allegranza
Sergio Lavagno
Francesco Melchionna
Beppe Germanetti.

Giuliano, Pina, Angelo Gamba piangono l'indimenticabile amico **FLAVIO**.

Presidente, Consiglio Direttivo e **Soci** della **Pro Loco Chivasso «L'Agricola»** partecipano al lutto della famiglia Bonaudo per l'immatura scomparsa dell'amico

Flavio

— **Chivasso**, 12 maggio 1982

La famiglia **Biprandi** partecipa commossa al dolore dei familiari per la scomparsa dell'amico

Flavio

— **Parabiago**, 12 maggio 1982

Isabella, Michele Val, Nisemi Graziola e famiglie partecipano al lutto.

Le famiglie:
Febiola, Vittorio Visentin
Bartolomeo Bertone
Alberto Galgani
Besso-Benco
Armando, Luciana, Silvia Bralio
Luisa Bolinella
Elda, Gino Gallinatto
Mario Gusia
Armando Castello
Piero Ponsetto
Wilma, Mario Martini
Enzo Mimma
Ettore Dughera
Mario Testa
Giovanni Pasteris
Michele Sarasso
Beppe, Anna, Gianni Rolando
Vittorio Giubergia
Maura Limido
Giovanni Actis
Gianna, Luciano Damiano
Elvira, Gianni Provera
Venera
Gino, Cornelio Maliga
Demichelis
Garoglio
Pruker
Monti-Leoncini
Cesco, Mario Miselle
partecipano al lutto.

Gli amici del **Caffè Bonfante**:
Bonfante-Ortalda
Nanni Capella
Antonio Gria
Adriano Borca
Luciano Musso
Franco Opezzo
Carla Borca
Mario Regis
Mario Martoglio
Nino Cena
Giulio Grasso
Marcello Severi
Mario Ferraro
Anna, Bruno Mondino
Giorgio Gamba
Corradino Cigliuti
Giorgi-Petarino
Angelo Cena
Mario Sisacca
Sergio Cena
Fol-Barengo
sono vicini alla famiglia per l'immatura scomparsa del caro **FLAVIO**.

Gli amici **Gustavo Luciano Vilerbo** partecipano al dolore delle famiglie Bonaudo.

Kazazian e **Tacchi** sono molto vicini alla cara signora Bonaudo per l'immatura perdita del figlio

Flavio Bonaudo

— **Milano**, 13 maggio 1982

Domenico Graffarola partecipa commosso al dolore della famiglia per la scomparsa di

Flavio Bonaudo

— **Chivasso**, 13 maggio 1982

Gli **Amici della Genzianella** sono affettuosamente vicini a Fabrizia e famiglia

Alfredo Marietto partecipa al dolore della famiglia per la scomparsa di **FLAVIO**.
— **Rivarolo**, 12 maggio 1982

I cugini **Piera Cat Berro** ved. **Quirado** con **Domenico** ed **Eleonora, Attilio** e **Gisella Bazzarone** con i figli partecipano vivamente al dolore.
— **Favria**, 12 maggio 1982.

Bianca e **Bruno Matta** prendono parte al dolore della famiglia Bonaudo, per la perdita del caro **FLAVIO**.

I **Compagni** del **Liceo** partecipano con affetto al dolore di Fabrizia.

I **Dirigenti** e il **Personale** della **Ditta Ilpea - Lux Pell** e **Oddone Fulvio** partecipano al dolore della famiglia Bonaudo per la perdita di **FLAVIO**.

Famiglia **Vaglietti** partecipa al lutto

Cristianamente è mancato

Francesco Maggia (Cichin)

Addolorati l'annunciano la moglie **Luisa**, figli, nuore, generi, nipoti, parenti tutti. Funerali oggi alle ore 15 dall'abitazione via Arduino 11. La presente è partecipazione e ringraziamento.
— **Grugliasco**, 12 maggio 1982.

Serenamente è mancato

Angelo Ausello

cav. Vitt. Veneto
ex Capo deposito A.T.M.

di anni 92

Ne danno il doloroso annuncio la moglie **Rosalia**, i nipoti e parenti tutti. Funerali in Rondissone oggi ore 16 partendo da via Paolina Bosio n. 87. La presente è partecipazione e ringraziamento.
— **Torino**, 13 maggio 1982.

«Non vi lascio per sempre: sono solo sull'altra riva, vi aspetto per continuare assieme il cammino»

rag. Luigi Avellini

è tornato alla casa del Padre. Lo annunciano: la moglie **Maria Cavallo**, il figlio **Francesco** con la moglie **Annamaria, Picco** con **Daniela** e **Luca**, la sorella **Maria**, nipoti e parenti tutti. Benedizione della salma venerdì 14 ore 8,45 presso ospedale S. Giovanni, Eremo, eseguite a Camerano (Asti) ore 10. Eventuali offerte per ricerca sul cancro.
— **Torino**, 13 maggio 1982.

La famiglia **Picco Salice** è vicina ai familiari per la scomparsa del

rag. Luigi Avellini

— **Torino**, 13 maggio 1982.

Partecipano commossi al dolore della famiglia i cugini: **Adriana Martinetti** con **Paolo** e **Orietta, Adriano** e **Ghidi Sicbaldi**.

Direttori e **Dirigenti** della **RIV-SKF Officine di Villar Perosa S.p.A.** partecipano con profondo cordoglio al grave lutto che colpisce il dirigente ing. Francesco Avallini per la scomparsa del suo amatissimo padre

Luigi Avellini

— **Torino**, 12 maggio 1982

E' mancata la

dott. Maria Pernigotti

Ne danno il triste annuncio il fratello **Carlo** con la moglie **Mariaiuisa Mattaoli**, il nipote **Luigi** con la moglie **Piera Delponte** e gli adorati nipotini **Elisabetta, Carlo, Stefano**. I funerali venerdì 14 ore 15 da via Torino, 21.
— **Borgotaro**, 12 maggio 1982.

Dopo una vita dedicata all'amore della famiglia e al lavoro è mancata la

dott. Mariuccia Pernigotti

Le famiglie **Mattaoli** e **Navoni** sono affettuosamente vicine a Carlo, Mariaiuisa, Luigi, Piera, nipotini e parenti tutti dividendo con loro il grande dolore.
— **Roma-Milano**, 12 maggio 1982.

La famiglia **Delporte** si associa al dolore dei familiari.

Maria Di Giorgi con **Giovanni, Giorgio, Sigfrido** partecipa al vuoto che lasci nel ricordo della tua generosa immagine eletta nel dolore di vivere.

Ezio e **Ivana Del Ponte** e figli partecipano commossi al dolore della famiglia dott. Carlo Pernigotti.

Alberto e **Gastone Guentni** unitamente ai loro collaboratori partecipano al lutto dell'architetto Luigi Pratesi per la perdita del padre

Ing. Paolo Pratesi

— **Torino**, 12 maggio 1982.

Improvvisamente è mancato

Carlo Bellagarda

Affranti ne danno il doloroso annuncio la moglie **Giulia**, la figlia **Anna** con il marito, la sorella, la cara nipote **Elena** e parenti tutti. I funerali avranno luogo oggi 13-5 alle ore 15 dall'ospedale S. Corona.
— **Loano**, 13 maggio 1982.

I **Titolari** e **Dipendenti** «**Diesel**» si uniscono al dolore della signora Anna per la perdita del padre

Carlo Bellagarda

— **Torino**, 13 maggio 1982.

Norma, Gianfranco, Marisa, Franco si uniscono al dolore di Anna e Giulia.

Tini e **Alberto Grosso** prendono viva parte al dolore che ha colpito l'amico Maurizio per la scomparsa del padre

dott. Diego Camerano

— **Asti**, 12 maggio 1982

Partecipano al dolore di Maurizio per la perdita del papà

dott. Diego Camerano

gli amici **Guido, Grazia, Bepi, Milli Borghi**.
— **Asti**, 12 maggio 1982

La famiglia **Coppellotti** è affettuosamente vicina con dolore all'amico dottor Maurizio e famiglia per la scomparsa del padre

dott. Diego Camerano

— **Asti**, 12 maggio 1982

La **Litocopisteria Massasa** partecipa vivamente al cordoglio per la scomparsa del

dott. Diego Camerano

— **Torino**, 12 maggio 1982

Anna e **Tony Dalleschisa** partecipano al lutto della famiglia

Renato Schisa partecipa al lutto della famiglia Camerano

Gli avv. **Graziano Masselli** e i **Colleghi di Studio** partecipano al dolore del dott. Maurizio Camerano per la scomparsa del caro papà

dott. Diego Camerano

— **Torino**, 12 maggio 1982

La **Direzione** e **Collaboratori** della **Carlo Graziano S.p.A.** partecipano con profondo cordoglio al lutto della famiglia Camerano.

Marisa e **Carlo Graziano** profondamente commossi si uniscono al dolore della famiglia per la scomparsa del

dott. Diego Camerano

— **Rivoli**, 12 maggio 1982

Bruna e **Carlo Bronzo** partecipano al grandissimo dolore di Maurizio e Graziana

La **Deloitte Haskins & Sells** partecipa al grave lutto della famiglia Camerano per la scomparsa del

dott. Diego Camerano

— **Torino**, 12 maggio 1982

Amedeo, Annamaria Maskedi profondamente commossi si associano al dolore.

La **RIL s.p.a.** partecipa al lutto della famiglia per la grave perdita del

dott. Diego Camerano

— **Gattinara**, 12 maggio 1982

Il **Consiglio di Amministrazione** della **Scip s.p.a.** partecipa al lutto del dott. Maurizio per la scomparsa del padre

dott. Diego Camerano

— **Torino**, 12 maggio 1982

Pompeo Calò partecipa al dolore della famiglia Camerano per la scomparsa del

dott. Diego Camerano

— **Torino**, 12 maggio 1982.

Prendono parte al dolore del dott. Maurizio Camerano e famiglia per la perdita del

dott. Diego Camerano

dott. **Pier Paolo Antonietti**
dott. **Lorenzo Cubito**
dott. **Franco Colmanet**
rag. **Doretta Todeschino**
— **Torino**, 12 maggio 1982.

La **Torta Società di Revisione** prende parte al lutto del dott. Maurizio Camerano e familiari per la scomparsa del padre

dott. Diego Camerano

Partecipano in particolare
dott. **Massimo Aruga**
dott. **Adriano Carena**
dott. **Giulio Crosetto**
— **Torino**, 12 maggio 1982

E' mancata all'affetto dei suoi cari

Gemma Fasciotti ved. Negro

Ne danno l'annuncio i figli, nipoti e parenti tutti. I funerali avranno luogo nella parrocchia di Novello, venerdì 14 maggio, alle ore 16, partendo da Torino Ospedale Martini alle ore 13,30. La presente è partecipazione e ringraziamento.
— **Novello**, 12 maggio 1982.

Il **Consiglio d'Istituto**, la **Presidenza**, il **Personale tutto** e gli **allievi dell'I.T.I.S. «L. Casale»** si associano al dolore del loro Presidente per la morte della madre

Gemma Fasciotti ved. Negro

— **Torino**, 13 maggio 1982.

Marco e **Donatella, Angelo** e **Mavi** sono vicini a Ettore e Annamaria per la perdita della cara mamma

Gemma Fasciotti ved. Negro

— **Torino**, 13 maggio 1982.

Le **Società Ecol** e **Promox** partecipano al lutto del sig. Ettore Lusardi per la scomparsa della suocera, signora **GEMMA**.

Partecipano al lutto:
Anna Accomasso
Bruno Bernardi
Angelo Chiarelli
Marco Filippi
Franca Ghione
Federica Milani
Enrico Piva

Si unisce al dolore di Ettore e Annamaria **Gianfranco Graganti**.

Si è spenta il 10 corr. e riposa nel cimitero di S. Antonino di Susa

Elvira Lentati ved. Visetti

Lo annunciano a funerali avvenuti i figli: **Clotilde, Augusto, Elisa, Mario** con rispettive famiglie e parenti tutti. Un particolare ringraziamento alla famiglia Morini.
— **Torino**, 12 maggio 1982.

Ha raggiunto in cielo la sorella **Benedetta** l'anima di

Felicita Alvagnini

Medaglia d'oro fedeltà FIAT

Addolorati lo annunciano il cugino **Cenzio Scagliarini** e familiari, il figlioccio **Lino Brusatno** e familiari. Un commosso ringraziamento a tutto il personale di Villa Rodolio per le amorevoli cure prestate. Funerali domani venerdì, ore 8,45, nella parrocchia della Crocetta B.V. delle Grazie. Servizio autopullman per il Cimitero Generale.
— **Torino**, 13 maggio 1982.

Roberto e **Vitaliano De Gennaro** e famiglie, costernati per la perdita della carissima amica

Felicita Alvagnini

si associano al dolore di tutti coloro che la stimarono e le vollero bene.
— **Torino**, 13 maggio 1982.

Rina Quarzo piange la scomparsa della carissima amica

Felicita Alvagnini

— **Torino**, 13 maggio 1982.

Cristianamente è mancato all'affetto dei suoi cari

Domenico Lanfranco (Chelino)

di anni 61

Addolorati lo annunciano la moglie **Caterina Giachino**, i figli **Angelo, Maria Franca** con il marito **Gian Franco Pedrini** e la piccola **Stefania**, le sorelle **Felicita** e **Francesca** e parenti tutti. I funerali avranno luogo oggi ore 16 nella parrocchia S. Giacomo La Loggia.
— **La Loggia**, 13 maggio 1982.

Eligio Gho unitamente alla famiglia e **Giovanni Comaglia** prendono parte al dolore della famiglia Lanfranco per la perdita del caro **CHELINO**.
— **La Loggia**, 12 maggio 1982.

E' mancato all'affetto dei suoi cari

Mario Valentino

Lo annunciano la figlia **Lidia** con il marito **Mario** e le adorate nipoti **Antonella** e **Laura**, la cara **Delfina**, sorella, cognati, nipoti e parenti tutti. Funerali oggi, ore 15,30, da via Fratelli Kennedy 6.
— **Pianezza**, 13 maggio 1982

Partecipano commosse le famiglie:
Giovanni, Franco, Severino, Renato Chierasco
Luigi Cignetti
Valduga Riconda.

Edo Marisrosa Giulia e **Pietro** partecipano al dolore per la perdita di «**PARIN**».

E' mancata all'affetto dei suoi cari

Caterina Castello ved. Zeppegno

Addolorati lo annunciano il figlio **Germano** con la moglie **Mariuccia Pigila**, parenti tutti. Funerali venerdì 14 ore 8,45 ospedale Mauriziano. La cara salma sarà tumulata nel cimitero di Torre Canavese. La presente è partecipazione e ringraziamento.
— **Torino**, 11 maggio 1982.

Suor Leonina, Claretta con **Mario, Annalisa** e **Carlo** ricordano la cara zia **RINA**.

Maria, Dora, Franco partecipano con affetto al dolore dei cugini Zeppegno.

Direzione, Impiegati e **Maestranze** della **Spa S.C.A.M., Società di Condensazione e Applicazione Meccaniche**, esprimono commossi la loro partecipazione al grave lutto che ha colpito il sig. Mauro Crepaldi per la scomparsa del padre

Roberto Crepaldi

— **Torino**, 13 maggio 1982.

E' mancata

Angiolina Rubiola in Bozzi

Ne danno l'annuncio il marito, il figlio con la moglie, il nipote, fratello, cognati, nipoti. Funerali oggi ore 15 in Sangano (Torino).
— **Sangano**, 13 maggio 1982.

Ha serenamente raggiunto in cielo la sua cara Ines

Michele Nejrotti

Lo annunciano i figli: **Roberto** con la moglie **Ise Castagnini** con **Michele, Cecilia** e marito **Enrico Bittarelli, Andrea, Donata** e **Isabella**; **Norella** col marito **Franco Gerosa** con **Luca, Margherita** e **Anna**; **Michele** con la moglie **Paola Accomazzo** con **Roberto** e **Lorenzo**; **Mariella** con il marito **Gianni Bocchio** con **Giorgio**. I funerali avranno luogo venerdì 14 alle ore 8,45 parrocchia Sacro Cuore di Gesù. La tumulazione avverrà a Pollone.
— **Torino**, 12 maggio 1982.

I **Condomini** e l'**Amministratore** dello stabile di **Corso Dante 122, via Tiepolo 7**, sinceramente partecipano al dolore della famiglia Nejrotti.

Alfonso e **Giorgina Casalegno** rimpiangono il caro amico **LELE**.

I nipoti **Dede** e **Umberto Ginestrone** e famiglie partecipano al lutto.

Erminia Lorenzoni si accomuna al cordoglio.

La **Lit Fratelli Nejrotti Srl** annuncia con dolore la morte del fondatore e presidente del Consiglio di amministrazione

Michele Nejrotti

che per oltre un cinquantennio ne è stato anima e guida. Sino all'ultimo giorno ci ha sostenuti con il suo entusiasmo giovanile prodigando senza risparmio le sue doti di intelligenza, rettitudine e cuore. Tutti i suoi collaboratori e quanti lo hanno conosciuto lo ricorderanno con stima ed affetto.
— **Torino**, 12 maggio 1982.

I cognati **Maria Comacchi** e figli, **Giovanna** ed **Ezio Ginestrone** partecipano commossi al dolore della famiglia per la scomparsa di

Michele Nejrotti

— **Torino**, 12 maggio 1982

Cristianamente è mancato all'affetto dei suoi cari

Armando Marchetti

di anni 50

Addolorati l'annunciano: la moglie **Franca**, la figlia **Laura**, la sorella **Marcella** col marito **Emanuele Gai**, la suocera, gli zii, i cognati, nipoti e parenti tutti. Un particolare ringraziamento ai dottori Giacomo Ferraro, Franco Paolino e Vittorio Infelise per le amorevoli cure prestate. I funerali avranno luogo oggi ore 14,30 partendo da corso Taranto n. 42. La presente è partecipazione e ringraziamento.
— **Torino**, 13 maggio 1982.

Carlo e **Giulia Oddenino** col piccolo **Alberto** piangono la scomparsa del caro amico **MIMMO**.

Nino, Ginetta e **Dario Vestidello** si uniscono al dolore di Franca e Laila

Piero, Grazia Gai e famiglia partecipano commossi all'immatura scomparsa di **MIMMO**.

Michele, Luciana e **Lelino Gai** partecipano al dolore di Franca e Laura.

Guglielmo, Carlo e **Oreste** piangono addolorati la scomparsa dell'amico e collega **MIMMO**.

I **Dipendenti** della **Società Nuova Omega** partecipano al dolore della famiglia per la perdita dell'indimenticabile

rag. Armando Marchetti

— **Torino**, 11 maggio 1982.

Miranda e **Liliana Vestidello** partecipano con sincera commozione al dolore per la scomparsa dell'amico **MIMMO**.

Massimo, Ottavia Perotti e famiglia si uniscono al dolore di Franca, Laila, Marcella ed Emanuele per la immatura scomparsa del caro **MIMMO**.

Giorgio Ludovico e famiglia partecipano al dolore.

Mario Sarino e famiglia partecipano al dolore della famiglia per la perdita del caro **MIMMO**.

Eduardo Piccolo prende viva parte al dolore della famiglia per l'improvvisa scomparsa del

rag. Armando Marchetti

— **Torino**, 11 maggio 1982.

Emilio, Giovanna, Carlo Gramaglia e nonna **Lodovica** prendono fraternamente parte al lutto della famiglia.

Italo, Giulio, Paola, Antonella con **Dado** sono vicini a Franca e Laila.

Le famiglie **Saracco Tamietto** partecipano al dolore.

La famiglia **Crosetto** partecipa al dolore della famiglia per la scomparsa del caro congiunto

Armando Marchetti

— **Torino**, 13 maggio 1982.

E' mancata ai suoi cari

Maria Patrucco Prosio

Lo annunciano il marito **Aldo** ed i figli. Una santa benedizione verrà impartita giovedì 13 alle 18,30 nella chiesa di Sanico.
— **Milano**, 12 maggio 1982.

ANNIVERSARI

1978 — 1982

Nucci Corgiat

I tuoi cari sempre piangendo il fiore stroncato della tua splendida giovinezza con tanto amore ti ricordano.

1978 — 1982

dr. Bernardino Fontana

Vive nel ricordo dei suoi cari. S. Messa 14 maggio ore 18 parrocchia M. Ausiliatrice.

1978 — 1982

Gina e Bruno Vico

I vostri cari vi ricordano con grande affetto. S. Messa 15 maggio ore 18 Pena Torinese.

1967 — 1982

Mirella Vittone

La vita non si spegne quando risale alla sorgente, dove c'è luce, irradiata da felicità. La mamma con tanto amore.

1973 — 1982

Renato Moggio

Vivi sempre nel cuore dei tuoi cari.

1948 — 1982

Giacomo Siravegna

La moglie.

1980 — 1982

Ercole Coppo

Nell'infinito ti sentiamo sempre.

13 maggio 1981

Leandro Passerini

Per ricordare.
— **Torino**, 13 maggio 1982.

1967 — 1982

cav. Stefano Salvatico

Ufficiale giudiziario

Indimenticabile.

1979 — 1982

Carletto Rena

Sempre rimpianto.

1979 — 13 maggio — 1982

PROFESSORESSA CAVALIERE

Giuseppina Capurro Picchi

Tuo marito ti ricorda sempre.

Il rimpianto è sempre più vivo per

Francesco Beniamino

— **Sanremo**, 13 maggio 1982.

L'ATTENTATORE BLOCCATO A POCHI PASSI DAL PAPA

Spagnolo, 32 anni, armato di una baionetta «Mauser» lunga 40 centimetri - Vestito da prete (forse lo è davvero), è riuscito ad avvicinarsi al Pontefice e ha finto di cadere; Wojtyla gli si è fatto incontro per aiutarlo ma è scattato il servizio di sicurezza - «Abbasso il Papa, abbasso il Concilio Vaticano II» ha gridato l'uomo mentre la polizia lo portava via

FATIMA — Un uomo vestito da prete ha tentato di uccidere il Papa. Con una baionetta in mano ha cercato di avvicinarsi al pontefice, ma è stato bloccato dalle guardie del corpo un attimo prima che potesse colpirlo. La polizia portoghese, che lo ha arrestato, ha detto che si chiama Joan Fernandez Khron, avrebbe 32 anni. E' uno spagnolo. Agli agenti che lo hanno preso in custodia ha riferito di essere davvero un sacerdote, ma il fatto non è ancora accertato.

Il tentativo di aggressione è avvenuto sulla scalinata all'ingresso della basilica, mentre il Papa stava per accingersi ad impartire l'ultima benedizione ai fedeli. Le versioni riportate dai servizi di sicurezza sulla meccanica del fatto non sono ancora del tutto chiare.

Sembra che ad un tratto, mentre il pontefice saliva i gradini, un prete sia caduto. Giovanni Paolo II si sarebbe fermato per vedere cosa stava succedendo ed è stato a quel punto che l'attentatore ha cercato di aggredirlo. E' anche possibile che sia stato lo stesso Khron a fingere una caduta per costringere il Papa ad arrestarsi. Una delle versioni dice infatti che Khron ha estratto la baionetta da sotto la tonaca mentre Wojtyla stava chinandosi su di lui per aiutarlo a rialzarsi.

L'attentatore si è poi lanciato verso il Pontefice urlando *«abbasso il Papa»*, *«abbasso il concilio Vaticano secondo, viva il primo»*. Gli agenti del servizio di vigilanza lo hanno immediatamente bloccato prima che potesse raggiungere il Papa. Khron si è divincolato con forza e ha ferito ad una mano, ma in modo leggero, uno degli uomini che lo stavano immobilizzando.

Mentre veniva trascinato via ha urlato all'indirizzo del Pontefice: *«E' colpa tua quello che sta succedendo in Polonia»*. E poi ancora: *«Tu aiuti il comunismo internazionale»*.

Non si hanno ancora notizie sulla personalità e sui trascorsi dell'attentatore, ma gli uomini che lo hanno arrestato sono concordi nel definirlo «in stato confusionale». E' molto probabile che si tratti di un malato di mente e che non esistano altre ipotesi di complotto come avvenne per l'attentato compiuto un anno fa a Roma.

Subito dopo il breve trambusto provocato dal tentativo di aggressione, il pontefice ha benedetto brevemente l'uomo che voleva ucciderlo, poi ha ripreso il suocammino verso l'ingresso della basilica.

L'arcivescovo Paul C. Marcinkus, responsabile della sicurezza personale del Papa, ed altri membri del servizio di sicurezza del Vaticano hanno allontanato la folla dal Pontefice quando è avvenuto l'incidente nell'affollata basilica. Marcinkus e il capo delle cerimonie del Vaticano, reverendo John Magee sono stati visti parlare nervosamente con il Pontefice nel tentativo, sembra, di convincerlo a lasciare immediatamente la basilica. Ma il Papa con una voce affaticata ha invece impartito la benedizione finale all'immensa folla e si è quindi allontanato da un'uscita laterale.

Sul nuovo tentativo di uccidere il Pontefice non vi sono per ora commenti ufficiali da parte del Vaticano. E' probabile che lo stesso Giovanni Paolo II ne faccia accenno oggi quando parlerà alla grande folla che sta accorrendo al santuario.

Il papa si era recato a Fatima proprio per ringraziare la Vergine di averlo salvato, esattamente un anno fa, in piazza San Pitro, quando l'estremista di destra turco Ali Agca gli sparò colpendolo al ventre.

Il rischio di un nuovo attentato era stato paventato da molte parti. Per questo i servizi di sicurezza erano stati rafforzati e intorno al Pontefice era stretto un cordone invalicabile. L'attentatore, infatti, è riuscito ad avvicinarsi molto a Giovanni Paolo II, ma non pare abbia mai avuto la possibilità concreta di colpirlo.

Il tutto si è svolto in pochissimi istanti. La folla non si è accorta di quanto stava succedendo e neppure tutte le persone che si trovavano relativamente vicine al papa hanno avvertito che qualcuno aveva minacciato la vita del Pontefice. Gli agenti hanno praticamente nascosto l'attentatore e lo hanno trascinato nel più vicino posto di polizia dove l'uomo è stato interrogato sino a notte fonda.

Secondo informazioni non confermate, l'attentatore avrebbe fornito agli inquirenti risposte farneticanti, il che confermerebbe l'ipotesi che si tratti di un malato di mente.

Era proprio il gesto di un pazzo il pericolo maggiormente paventato dai servizi di sicurezza.

FATIMA. L'ARRIVO DAVANTI ALLA BASILICA

Un anno fa, in Piazza San Pietro

UN ANNO FA, 13 MAGGIO 1981, L'ATTENTATO IN PIAZZA SAN PIETRO

Erano le 17,19 del 13 maggio 1981. Esattamente un anno fa. Giovanni Paolo II era in piazza San Pietro, sulla sua Campagnola bianca scoperta, e benediva la folla. Ad un tratto, una serie di detonazioni. Il papa si accascia. Sulla veste bianca, una macchia rossa di sangue.

«Hanno sparato al papa, hanno sparato al papa». *Il grido che si alza in piazza San Pietro si diffonde in pochi minuti in tutto il mondo. Sgomento, orrore. Le prime voci dicono che il pontefice è gravissimo. E' stato trasportato in tempo record al Policlinico Gemelli di Roma e una équipe specializzata lo sta operando. Sono ore di paura*

Non vi sono bollettini medici ufficiali. I giornalisti che assediano l'ospedale raccolgono voci contrastanti. Ma negli stessi ambienti vaticani si sussurra che «ormai non c'è più nulla da fare». *Le notizie più pessimistiche vengono diffuse anche nel corso di una trasmissione radiofonica in diretta. Poi, con il passare delle ore, la situazione si sdrammatizza.*

«E' vero — *dicono in Vaticano* — due pallottole hanno colpito il Pontefice. Non si tratta di una cosa di poco conto, ma la sua vita non è inn pericolo immediato. L'intervento chirurgico è riuscito. Giovanni Paolo II ha buone probabilità di salvarsi». *E' un grande sospiro di sollievo.*

Intanto, la polizia italiana ha arrestato l'attentatore. E' un giovane turco, si chiama Ali Mehmet Agca. Ha sparato contro il Papa con una pistola di grosso calibro, tutto il caricatore. Non vi è alcun dubbio sulla sua volontà di uccidere. Ma perché? Questa è la domanda che inquieta tutti. E' un pazzo isolato? E' un killer armato da qualcun altro? Vi è stato un complotto? E da parte di chi?

Ali Agca è un estremista di destra. Era già ricercato nel suo Paese dove era stato condannato a morte per aver commesso un omicidio. Godeva di alte protezioni, visto che era riuscito a fuggire dal carcere e a nascondersi in Germania. Durante la latitanza aveva compiuto molti viaggi in tutta Europa. Chi gli forniva i soldi?

Finora non si è ancora saputo. A distanza di ieri mesi alcuni settimanali pubblicarono foto dell'attentato dalle quali si deduceva che Agca aveva almeno un complice. Era un altro giovane turco, fino ad oggi ancora latitante. Agca è stato condannato all'ergastolo. Durante il processo ha pronunciato oscure minacce. Ma non ha fatto rivelazioni eclatanti. Tutti sono convinti che non si tratti di un pazzo isolato. Ma su chi ha armato la sua mano, è ancora il buio più fitto.

«La Madonna mi ha salvato sono venuto a ringraziarla»

Il messaggio di Wojtyla ai fedeli pochi minuti prima dell'attentato

Una folla enorme, almeno un milione di persone, sta accorrendo verso Fatima per assistere alla grande celebrazione che il Papa effettuerà nella spianata del santuario. La notizia del tentativo di aggressione al Pontefice ha suscitato grande sdegno e commozione tra i fedeli, che stanno accorrendo ancora più numerosi per stringersi intorno a Giovanni Paolo II.

Il Pontefice era giunto nella tarda serata di ieri a Fatima. Ha recitato il rosario con la folla già presente nel santuario, poi ha salito la scalinata della basilica dove ha assistito alla processione delle candele.

«Era da molto tempo che sognavo di venire qui — ha detto il Papa parlando ai fedeli —, *da quando ripresi coscienza un anno fa, in ospedale, dopo l'attentato. Il mio pensiero, allora, si rivolse subito alla Vergine di Fatima e la ringraziai per avermi salvato dal pericolo. In tutto ciò che è avvenuto, vidi, allora, una speciale protezione della Vergine nei miei confronti. Non può essere una coincidenza il fatto che io mi sia salvato proprio nell'anniversario della comparsa della Madonna ai tre pastorelli. Non vi sono mere coincidenze nei disegni della provvidenza divina»*.

Il Papa, ieri sera a Fatima, aveva parlato di *«un segreto, che non è più segreto»*, rivolgendosi alla folla col suo primo discorso nel santuario mariano durante un rito all'imbrunire, la «processione delle candele». Dopo aver parlato della *«eredità ricca e buona, consistente nella fede»* indicata come base essenziale della vita, ha aggiunto, quasi scherzando, con fare paterno: *«E volete che vi riveli un "segreto", per conservare questa eredità? E' semplice, e non è più un segreto: pregate, pregate molto; recitate il rosario tutti i giorni»*.

L'aver usato la parola «segreto», tra virgolette nel testo in portoghese diffuso dalle fonti pontifice, sembra escludere che il Papa voglia fare rivelazioni sul discusso *«terzo segreto»* di Fatima, che secondo alcuni preannuncerebbe una catastrofe per l'umanità. Un messaggio su tale «segreto» è conservato sotto chiave in Vaticano dal 1944. In altre parole, il Papa intende sdrammatizzare l'attesa di sconvolgenti rivelazioni, ieri dichiarata infondata anche da fonti vaticane, riferite a testimonianze scritte da suor Lucia, l'ex pastorella delle «visioni» del 1917, inviate a Pio XII 38 anni fa.

La monaca, l'unica sopravvissuta dei tre pastorelli che videro la Madonna, ha avuto il permesso di rompere la clausura del Carmelo di Coimbra e oggi sarà a Fatima, per partecipare alla Messa papale. Essa ha detto di sperare in un *«colloquio di alcuni minuti, da sola, col Papa»* che Paolo VI, nel 1967, le rifiutò.

Il Papa era giunto a Lisbona nel pomeriggio di ieri. Ha percorso gli otto chilometri che separano l'aeroporto dalla capitale su una *Rolls-Royce* scoperta. La folla faceva ala al suo passaggio e lanciava fiori. Il Pontefice ha visitato la cattedrale dove ha pronunciato un «discorso ai laici», poi si è recato nella chiesa di Sant'Antonio di Lisbona (Sant'Antonio da Padova) che in questa città era nato e che è il santo patrono del Portogallo.

Giovanni Paolo II si è poi incontrato con il presidente della Repubblica Eanes e con i rappresentanti dei partiti politici. C'era anche il leader del partito comunista portoghese, Cunhal. Mancava solo la rappresentanza del partito maoista.

L'ATTACCO ARGENTINO HA RESO PIU' FRAGILE LA MEDIAZIONE ONU

Ma il segretario di stato Usa, Haig, è ottimista - E aggiunge che anche gli inglesi devono «evitare colpi di testa» - Abbattuti due aerei ed un elicottero di Buenos Aires

NEW YORK — «*Le azioni di guerra rischiano di pregiudicare definitivamente gli sforzi che stiamo facendo per la pace*». Con queste parole il segretario delle Nazioni Unite, Javier Perez de Cuellar, che con ostinata tenacia sta tentando di convincere Argentina e Inghilterra a sospendere il conflitto, ha commentato le ultime notizie dal fronte delle Falkland: due aerei argentini sono stati abbattuti durante un tentativo di attacco a unità della *Task Force*, anche un elicottero di Buenos Aires è stato distrutto.

Prima che giungesse l'improvvisa notizia dello scontro, nelle ultime 24 ore una schiarita si era prodotta nelle trattative all'Onu per le Falkland e aveva ridato vigore alla speranza di trovare una soluzione entro la fine della settimana. Il segretario delle Nazioni Unite aveva confermato il miglioramento delle prospettive diplomatiche adottando tuttavia una linea di riserbo e di cautela. «*Si sono registrati progressi, ma un improvviso inasprirsi della guerra ci riporterebbe al punto di partenza. La trattativa è a una fase delicatissima*».

Ciò che preoccupa in particolar modo Perez de Cuellar è il sorgere di combattimenti improvvisi e violenti (quasi inevitabili in una situazione di ferreo blocco navale da parte della flotta britannica) con un elevato numero di vittime. In questo caso il Paese che ha la peggio potrebbe reagire con azioni di ritorsione e la guerra registrerebbe una *escalation* incontrollabile.

Per questo il segretario dell'Onu cerca di affrettare le trattative. Sa che l'Argentina ha assoluto bisogno di rifornire i 9 mila soldati assediati nelle Falkland: navi e aerei tenteranno ancora di forzare il blocco navale britannico. «*Non è per essere pessimisti* — ha dichiarato ieri un diplomatico occidentale all'Onu — *ma le trattative, pur proseguendo, restano appese a un filo molto sottile*».

Ottimista, invece, è il segretario di Stato americano Haig. «*La cosa peggiore che possa succedere in questo momento è che gli inglesi allarghino la guerra sul territorio continentale argentino: il crescente risentimento sudamericano verso i Paesi di lingua inglese* — ha detto Haig in un'intervista — *potrebbe ben presto diventare un movimento anti-britannico e anti-americano*».

Secondo Haig le trattative potrebbero concludersi in fretta, a patto che nessuno dei due Paesi in guerra «*commetta colpi di testa*». Ma non tutti sono ottimisti come lui.

Guatemala Irruzione per liberare gli ostaggi?

CITTA' DEL GUATEMALA — Continua l'occupazione dell'ambasciata brasiliana da parte dei guerriglieri del «Fronte popolare 31 gennaio». Gli occupanti tengono in ostaggio l'ambasciatore brasiliano e altri quattro funzionari. Dicono di essere pronti a morire se la polizia tenterà un'irruzione; gli agenti sono pronti a intervenire.

La Polonia è presidiata per lo «sciopero-sfida»

Drastiche misure per chi viola lo «stato d'assedio»

VARSAVIA — Fabbriche ed uffici fermi per un quarto d'ora, e traffico cittadino paralizzato per un minuto. Queste le modalità dello sciopero generale proclamato per oggi in tutta la Polonia dai vertici clandestini di Solidarnosc.

Ingenti forze di polizia presidiano, già dalle prime ore dell'alba, piazze e vie principali delle più importanti città. Il governo del generale Jaruzelski ha annunciato «*drastiche misure da parte delle forze dell'ordine*» contro qualsiasi violazione delle norme imposte dallo stato d'assedio. Anche se *Solidarnosc* ha annunciato che lo sciopero ha carattere di «*protesta pacifica*», quello di oggi sembra il preludio di un braccio di ferro tra il sindacato libero e il governo militare, che porterà a nuovi scontri e nuovi arresti.

Ieri circa tremila contadini hanno affollato il sagrato della cattedrale di Varsavia per commemorare il primo anniversario della nascita di *Solidarnosc rurale*, il sindacato degli agricoltori privati. Non ci sono stati incidenti con le centinaia di poliziotti schierati con camion e blindati davanti la cattedrale.

A Vienna intanto, il vice *premier* polacco Rakowski ha dichiarato che la liberazione di Lech Walesa «*al momento non è considerata possibile dalle autorità*».

Esplode miniera 39 i morti

BELGRADO — Trentanove minatori sono rimasti uccisi da un'esplosione di gas metano in una miniera di carbone della Bosnia Erzegovina, in Jugoslavia. Otto sono i feriti ricoverati in ospedale.

L'esplosione si è verificata a mezzanotte nella miniera nei pressi di Zenica, in un impianto dove già altre volte in precedenza il metano aveva provocato vittime. La sciagura tuttavia, è la più disastrosa dall'inizio dello sfruttamento della miniera.

Le vittime, quasi tutte con età intorno ai 30 anni.

STAMPA SERA
Michele Torre
direttore responsabile
Carlo Bramardo
vicedirettore

Editrice LA STAMPA S.p.A.
Presidente Giovanni Giovannini
Amministratore Delegato e Direttore Generale
Marco Benedetto
Consiglieri Vittorino Chiusano
Luca Cordero di Montezemolo
Umberto Cuttica
Carlo Masseroni
Francesco Paolo Mattioli
Sindaci Alfonso Ferrero (presid.)
Luigi Demartini
Giovanni Peradotto

Stabilimento tipografico: Edit. La Stampa S.p.A. - Via Marenco, 32 - 10126 Torino

© 1982 Edit. LA STAMPA S.p.A.

CERTIFICATO N. 387 DEL 23-12-1981

Temperatura a Torino, ore 9 + 17

massima (ieri) +24
minima (ieri) +11

TEMPO PREVISTO: al Nord, al Centro e sulla Sardegna generalmente poco nuvoloso. TEMPERATURA: senza notevoli variazioni. MARI: poco mossi o localmente mossi i bacini meridionali.

in Italia

Bolzano	+ 9	+26
Verona	+10	+23
Milano	+ 8	+24
Firenze	+ 7	+26
Bologna	+10	+23
Roma	+10	+21
Napoli	+12	+22
Reggio C.	+15	+28
Palermo	+18	+22

in provincia

Aosta	+ 7	+22
Alessandria	+12	+20
Asti	+11	+20
Cuneo	+10	+19
Novara	+ 9	+22
Vercelli	+ 8	+18
Biella	+ 9	+18
Genova	+10	+19
Imperia	+13	+23
Savona	+12	+21

all'estero

Atene	+16	+30
Bruxelles	+ 8	+17
Ginevra	+ 5	+13
Londra	+ 8	+15
Mosca	+ 7	+20
New York	+12	+21
Parigi	+10	+22
Tokyo	+27	+28
Vienna	+ 8	+12

BANDO D'ASTA

SI VENDONO IN ASTA TUTTI GLI ARREDI E COMPENDI ANTICHI appartenenti alla famiglia Spadaro di Messina ed altri affidatari

Comprendente:
— Mobili italiani, olandesi, francesi di varie epoche
— Raccolta di argenti antichi, Giorgiani, Vittoriani, Edoardiani
— Porcellane - Bronzi - Cristalli - Avori - Pietre dure - Sheffield - Gioielli - Bambole antiche
— Collezione di 37 dipinti di maestri italiani e stranieri dal XVI al XIX Secolo - Icone russe del XVIII e XIX Secolo

Bellissima raccolta di tappeti persiani e orientali di antica manifattura

OGGI ULTIMO GIORNO
1ª TORNATA ORE 16,15
2ª TORNATA ORE 21,15

ASTA GLORIA

A TOTALE ELIMINAZIONE
VERRANNO MESSI IN LICITAZIONE TUTTI I LOTTI INVENDUTI NELLE PRECEDENTI TORNATE

LA VENDITA SI EFFETTUERA' NEL SALONE DELL'«HOTEL PRINCIPI DI PIEMONTE» DI TORINO - Via Gobetti, 15

DIRETTORE D'ASTA L'ANTIQUARIO
SIG. SCUTELLA' DI MESSINA

INFORMITALIA ISTITUTO NAZIONALE INFORMAZIONI
Corso Vittorio Emanuele 107 - Tel. 511.024-538.682 - Torino

Se vuoi una segretaria 24 ore su 24
Telefona a Miss Ventiquattrore
(La segreteria telefonica esclusivamente tua)

Miss Ventiquattrore ti permette di essere presente 24 ore su 24. Se il tuo lavoro ti obbliga a lasciare spesso l'ufficio, o se devi ricevere telefonate al di fuori del normale orario, Miss Ventiquattrore ti sostituisce. Robusta, affidabile, facile da usare, può essere installata in sole 24 ore. Spedisci il tagliando o telefona subito a: Miss Ventiquattrore.

02/43886258 - 06/5482383
Ti risponde 24 ore su 24.

24ore è distribuita da Italtel Sia
Via Canova 19/A - 20145 Milano

Desidero informazioni su 24ore
Nome
Azienda
Indirizzo Tel
SS

Moira Orfei in Calabria aggredita da 4 giovani

CATANZARO — L'attrice Moira Orfei, 51 anni, è stata aggredita da quattro giovani che erano con un dipendente del circo. E' accaduto a Cirò Marina, dove da alcuni settimane il Circo Orfei sta dando spettacolo. Gli aggressori sono stati poi arrestati dai carabinieri con l'accusa di «concorso in violenza privata e lesioni personali». L'attrice, infatti, ha riportato contusioni al viso. I quattro sono Guerino Russo di 24 anni, Salvatore [illegible] di 29, Vincenzo Scigliano di [illegible] Salvatore Scilanca di 33, tutti pregiudicati di Cirò.

Moira Orfei, dopo aver cenato in un ristorante, stava rientrando nel circo quando ha visto un suo dipendente ubriaco. Gli ha invitato a tornare nel suo alloggio, ma i quattro che lo accompagnavano hanno aggredito a pugni e schiaffi l'attrice. I pregiudicati sono poi fuggiti, anche perché [illegible] Orfei aizzato contro di loro il suo [illegible] lupo.

Fecero il corteo nel '72 la condanna arriva oggi

CAGLIARI — Amara sorpresa per dodici operai che nel 1972 effettuarono [illegible] prime azioni di [illegible] (corteo e manifestazione) nello stabilimento della «Metallotecnica sarda» nel polo industriale di Portovesme. Hanno [illegible]to un'ingiunzione [illegible] parte del tribunale di Cagliari che richiede 975 mila 80 lire ciascuno per spese processuali. I destinatari dall'ingiunzione dovranno provvedere al pagamento entro [illegible] giorni pena «la esecuzione forzata» e la commutazione «in [illegible] carceraria nei modi di legge».

I dodici furono protagonisti di [illegible] manifestazione di 10 anni fa: vennero denunciati e rinviati a giudizio per blocco stradale ed altri reati minori. Il processo si celebrò il 19 giugno del 1980 e gli imputati vennero assolti. Rimasero in piedi le spese processuali.

Dopo circa due anni dalla sentenza il tribunale ha chiesto agli operai [illegible] la somma. Alcuni lavoratori [illegible] quali è stato sollecitato il pagamento [illegible] spese processuali sono emigrati, altri si trovano in cassa integrazione.

Digiuno di Spadaccia per la fame nel mondo

ROMA — Il senatore radicale Gianfranco Spadaccia ha annunciato l'inizio di un digiuno per sollecitare interventi a favore della fame nel mondo.

«Quasi metà dell'anno è trascorsa — ha aggiunto — ed anche il 1982 rischia di essere solo un altro anno di sterminio, senza alcun intervento per la salvezza delle vite umane. Intendo portare avanti il mio digiuno fino a quando dal governo e dal Parlamento sarà venuta una parola chiara sul modo [illegible] intende, in parte dello Stato, adempiere agli impegni assunti. Il mio primo interlocutore è, naturalmente, il [illegible] della Repubblica, ma lo [illegible] anche il governo, la Camera dei deputati e lo stesso Presidente della Repubblica [illegible] quale, durante il mio mandato, è venuto meno continuo ma fino ad oggi inutile appello ai governanti italiani e degli altri Paesi».

«Come senatore — ha concluso — non chiedo e non pretendo di imporre le mie proposte; chiedo solo il rispetto e l'adempimento di ciò che non io ma il Parlamento, le altre forze politiche, hanno deliberato».

Spadaccia si riferisce a interventi straordinari per salvare 3 milioni di uomini.

Quasi estinte in Italia le lontre (ne restano 50)

ROMA — *Le lontre in Italia non sono più di 50. Tracce dell'ormai raro e simpatico animale acquatico sono state trovate in soli [illegible] luoghi, dalla Calabria alle Marche. A Nord di quest'ultima regione poi, la lontra sembra estinta. Sono i risultati della ricerca di due zoologi inglesi invitati dalla sezione italiana del Wwf, il Fondo mondiale per la protezione [illegible] natura.*

Nei [illegible] luoghi visitati, Sheila MacDonald e Cris Amon hanno rinvenuto tracce di lontre solo nelle [illegible] Wwf di Serre Persano nel Salernitano e di Vulci in provincia di Viterbo, oltre a cinque segnalazioni isolate in Calabria, Molise e Lazio. Le lontre, [illegible] il Wwf, [illegible] meno [illegible] già rari lupi (100-150 esemplari). [illegible] fronteggiare la situazione il Wwf [illegible] [illegible] si ponga freno all'inquinamento delle acque, e che si creino fasce di rispetto.

Curata con le «preghiere» muore: arrestata la figlia

[illegible] (Siracusa) — Rosina Gabelli, di 52 anni, è stata arrestata dal pretore di [illegible] per omissione di soccorso: [illegible] curato la madre Paola Spatola, di 80 anni, in gravissime condizioni per cancrena di una gamba di origine diabetica, con «*preghiere*».

La donna, che è morta quattro giorni fa, [illegible] stita per venti giorni [illegible] figlia che rifiutava l'intervento di medici e la somministrazione di medicine perché riteneva gli uni e le altre contrari ai principi [illegible] «Chiesa pentecostale ortodossa» della quale è parte.

Il fatto è stato denunciato al magistrato da un fratello di [illegible] Gabelli.

Contratti di lavoro e «sgravi fiscali» nel governo si litiga

Andreatta (Tesoro) polemico con Formica (Finanze) che vuol tagliare le tasse di 4900 miliardi - De Michelis (Partecipazioni statali): «L'Intersind deve trattare» - Ma i dc sono perplessi

ROMA — Il Consiglio dei ministri avrebbe dovuto approvare oggi gli sgravi per l'82 per attenuare l'effetto del «fiscal drag» sulle buste-paga. Ma ieri si è deciso di rinviare il provvedimento ad una successiva seduta. Motivo ufficiale: si aspetta il ritorno di Andreatta (Tesoro) dalla riunione del Fondo monetario. In realtà, dietro il rinvio si nasconde l'ennesimo litigio tra i ministri democristiani e quelli socialisti. Spadolini è alle prese con una [illegible] estenuante mediazione. I socialisti accusano Formica (Finanze) che una riduzione di [illegible] miliardi di tasse [illegible] è compatibile con l'attuale [illegible] mico.

L'altro polo della [illegible] sono i contratti e il costo del lavoro. Mentre Spadolini ha risposto per le [illegible] a Merloni [illegible] lo accusava di «*inconcludenza*», De Michelis (Partecipazioni Statali) ha detto che le imprese pubbliche [illegible] aspetteranno oltre maggio per l'apertura [illegible] sui contratti, mentre i democristiani non vorrebbero divisioni tra Confindustria e Intersind ed auspicano [illegible] si parli anche di scala mobile.

Intanto, comincia oggi nell'aula di Montecitorio la volata finale per la riforma delle liquidazioni [illegible] evitare il referendum. Ma i parlamentari non rinunciano al *weekend* e i tempi del dibattito rischiano così di allungarsi pericolosamente.

Tasse — Il «pacchetto Formica» [illegible] presentato domani ai sindacati nel nuovo incontro a Palazzo Chigi. Questi i punti della manovra.

1 *detrazione per la produzione del reddito*: passerebbe [illegible] 168 mila a 240 mila lire nella prima [illegible] (più [illegible] lire) e a 300 mila nella seconda fase (più altre 60 mila). Il costo previsto è di [illegible] miliardi.

2 *detrazione per coniuge a carico*: passerebbe dalle attuali 108 mila a 180 mila lire da luglio e a 240 mila a fine anno. Costo: [illegible] miliardi.

3 *detrazione figli a carico*: dalle attuali 12 mila [illegible] per ogni figlio a [illegible] mila. Costo 300 miliardi.

4 *sconto fiscale*: si applicherebbe esattamente come avvenne alla fine dell'anno [illegible] con un abbattimento dell'imposta lorda del 3 per cento sugli scaglioni di reddito fino a 30 milioni, solo a decorrere [illegible] fine dell'anno e [illegible] verrà rispettato il [illegible] del 16 per cento all'inflazione.

Contratti — La Confindustria resta isolata nella [illegible] linea di netta chiusura. Il fronte degli imprenditori è rotto ed hanno accettato di aprire le trattative i commercianti, gli agricoltori ed anche i piccoli industriali iscritti alla Confapi. La Confindustria, invece, non vuol sentir parlare di contratti fino a quando non si definirà il contenimento del costo del lavoro. Ma a De Michelis questo non piace e a fine mese spingerà le imprese a partecipazione statale a incontrarsi con il sindacato, pur avvertendo che il punto di riferimento sarà il «tetto» del 16 per [illegible]

Liquidazioni — Il disegno di legge è finalmente in aula: la Camera incomincerà a discuterlo oggi pomeriggio. L'ultimo emendamento apportato [illegible] Commissione riguarda l'innalzamento del «tetto» delle pensioni (da 18,5 a 24 milioni). Ma c'è sempre il pericolo che non si faccia in tempo ad evitare il referendum. Domani si aprirà ufficialmente la campagna elettorale.

Emilio Pucci

Savona-Torino: ripreso il traffico — Il transito sull'autostrada Savona-Torino, [illegible] parzialmente nei giorni [illegible] a causa di una [illegible] danneggiato [illegible] piloni di sostegno, è [illegible] ripristinato. I [illegible] hanno accertato [illegible] si è alcun pericolo circa la stabilità [illegible] viadotto, situato in località Madonna [illegible] Monte.

POMPIERI BANCHE TRAM

Scioperi sospesi

[illegible] — Oggi è vola regolarmente. I vigili del fuoco hanno deciso di sospendere (rinviandolo al [illegible] maggio) lo sciopero in programma dalle ore 8 alle ore [illegible] che avrebbe bloccato tutti gli scali [illegible] zionali, venendo a mancare i servizi antincendio. Questo risultato è stato raggiunto [illegible] un incontro al [illegible] dell'Interno.

BANCHE — La Federazione [illegible] lavoratori bancari (Fib) ha deciso di sospendere gli scioperi articolati [illegible] categoria, programmati a partire [illegible] domani e fino al 24 maggio, in seguito alla convocazione pervenuta ai sindacati delle controparti Acri e Assicredito.

TRAM — Domani tram, [illegible] e metrò regolari: è stato infatti sospeso lo sciopero che era stato proclamato dal sindacato degli autoferrotranvieri Cgil, Cisl e Uil. La decisione è stata presa ieri sera al termine delle trattative con le controparti.

BENZINA — Prosegue la [illegible] gestori dei distributori di carburanti in preparazione dello sciopero nazionale proclamato da Faib, Confeserte e Figisc per i giorni [illegible] e 20 maggio.

BOSS CUTOLO

Restaura il castello con il fondo terremotati

NAPOLI — Con i soldi stanziati per i terremotati, Raffaele Cutolo potrà ristrutturare il [illegible] che possiede a Ottaviano, suo paese natale? Una delibera comunale avrebbe già assegnato [illegible] milioni [illegible] della [illegible] cache, che, pur rinchiuso [illegible] le mura del carcere, ha comprato recentemente una grande villa medicea del [illegible] secolo sulle falde del Vesuvio: [illegible] stanze, un ampio [illegible] e relativa piscina.

La clamorosa denuncia è venuta fuori quasi per caso, durante una seduta dell'Ente provinciale del turismo. Il prefetto di Napoli, [illegible] Boccia, ha disposto immediatamente l'apertura di un'inchiesta per [illegible] da chi e per quali motivi, sia [illegible] il finanziamento [illegible] cifra, 180 milioni, sarebbe [illegible] in un documento del comune di [illegible] già nelle mani della magistratura che qualche tempo fa, dopo un *blitz* in casa Cutolo, fece sostare i carabinieri anche in municipio.

Ma [illegible] di Ottaviano, chi maneggia i [illegible] del dopo terremoto non [illegible] soltanto i bisogni di Cutolo. Poco distante [illegible] suo castello, dovrebbe sorgere un faraonico circolo di golf: contributo stanziato dal comune per questo progetto, [illegible] miliardi. Anche questa delibera «sospetta», si indagherà.

Pneumatici Radiali Pirelli.
Come aggiungere potenza al proprio trattore.

In agricoltura il radiale è [illegible] Pirelli.
E oggi si [illegible] i pneumatici che migliorano il rendimento del [illegible] trattore: TM 200 e TM 300, i pneumatici [illegible] terza generazione Pirelli.
TM [illegible]: grande regolarità d'usura e quindi [illegible] lunga vita sopratutto sull'asse anteriore.
TM 300: per sfruttare pienamente la potenza del motore. Insieme formano l'accoppiata ideale [illegible] a doppia trazione per garantire prestazioni eccezionali, risparmio di carburante e un'alta [illegible] delle colture in quanto grazie all'elevata galleggiabilità riducono il compattamento del terreno.
TM 200 e TM 300 sono montati all'origine dai principali costruttori europei di trattori

PIRELLI
SERIE AGRICOLTURA

I lavoratori della terra.

TM 200

TM 300

Agenzia Centro

Quest'anno le spose dormiranno in lenzuola gialle, lilla o floreali

Anche se il corredo non sarà più fatto a mano come una volta, sarà tuttavia ugualmente raffinato: ecco le novità

Sono ormai lontani i tempi in cui le madri incominciavano a preparare il corredo alle figlie fin da quando queste erano ancora fasce. Si trattava di allestire un corredo faraonico destinato a durare anni ed oltre che orgogliosamente veniva esposto all'ammirazione dei parentado ed amiche i giorni precedenti il matrimonio di quella neonata divenuta promessa sposa.

Nell'adolescenza le fanciulle di quell'epoca remota sognando il principe azzurro col quale arrivare al traguardo del matrimonio ricamavano curve sui lini e ricamare anni prima di sapere se e quando sarebbero salite all'altare.

Destinazione matrimonio era allora l'unica soluzione per sistemare le e questa segreta speranza mamme e figlie si davano da fare per colmare il famoso «cassettone» di lenzuola, federe, tovaglie, copriletti, asciugamani immancabilmente «cifrati».

Corredi fine comprendenti anche una parte di quelli tramandati di generazione in generazione. In molti casi la biancheria domestica rappresentava una questione delicata capace di suscitare la famiglie di «lei» e quella di «lui» situazioni drammatiche con conseguenti recriminazioni e risentimenti. Ed (orrore) in alcune regioni veniva dichiarato il valore nel contratto nuziale.

Antiche storie che oggi fanno ridere le ragazze moderne abituate ad un ritmo di vita e di lavoro che le stacca dalle tradizioni ancestrali. Il pensiero del corredo non le preoccupa affatto e non vogliamo essere sinceri nemmeno il timore di dover arrivare al matrimonio. Non sapendo se l'avventura matrimoniale sarà di breve o lunga durata per le promesse spose degli Anni Ottanta basta il minimo indispensabile di biancheria da comperarsi alla veloce già confezionata e proprio alla vigilia del matrimonio o quasi. Altro che le e dozzine di lenzuola, federe, asciugamani e dicendo addio attualmente in decine e decine di milioni oltre a comportare una spesa ultramilionaria, nelle case moderne non troverebbero spazio dove riporle.

«In genere le ragazze dei nostri giorni candidate al matrimonio studiano o lavorano — spiegano e — *e quindi lasciano alle madri il compito di scegliere la biancheria per la casa non prima di loro raccomandato di attenersi ad un quantitativo ridotto. Qualche volta accade però che le scelte di mamma vengano bocciate ed allora arriva l'interessata a sostituire quei capi classici con altri più moderni. Alle lenzuola di lino e di cotone bianco impreziosite di ricami preferiscono quelle colorate nei colori in voga e nelle fantasie floreali oppure geometriche».*

La moda cambia sovente ed i giovani intendono seguirla. Ad esempio quest'anno è in voga il giallo sole e il lilla orchidea tuttavia la gamma delle tonalità è ricca di sfumature. Altrettanto variabili sono i soggetti floreali cui primeggiano le ninfee, le violette e i non-ti-scordar-di-me. Andare a letto tra i fiori è una regola quasi generalizzata a giudicare dalle richieste di mercato tuttavia nel piccolo corredo le mamme riescono sempre ad infilarci le candide lenzuola punteggiate da ricami, arricchite da bordi in pizzo e da motivi di «à-jour» in lino o di cotone. Alcune mamme generose e psicologicamente preparate alle sorprese che il matrimonio può riservare alle loro figliole inseriscono nell'armadio della biancheria delle parure di lenzuola di seta convinte che la morbida sexy della seta sia sufficiente a risolvere alcune probabili crisi coniugali.

Lenzuola mille e mille notte in preziosa seta viste a «Pitti Casa» ricamate, orlate di merletti che nei negozi specializzati si trovano in bianco puro o nella tonalità dell'avorio. Languorose parure di letto che arrivano a toccare la cifra stellare dei quattro milioni. «Costano quanto valgono» dicono i negozianti. Comunque ci sono anche i tipi economici confezionati in bellissime sete con ricami e trine e prezzi che spaziano tra il milione duecentomila e i due milioni.

Gli specialisti in statistiche hanno stabilito che la spesa per un corredo equivale ad un investimento medio di cinque milioni puntualizzando che si tratta di biancheria casalinga indispensabile, funzionale, affatto pretenziosa, che interessa la maggioranza delle spose moderne.

Una recente indagine svolta nei negozi più noti rivela come attualmente è composto il corredo «tipo» escludendo ovviamente le eccezioni.

Per il letto: sei lenzuola matrimoniali preferibilmente coordinate, sei sotto (totale 12) e le federe. Una parure fuori serie in lino, in cotone con pizzi, à-jour, ricami. Un piumone invernale ed uno da stagione di peso assai più leggero ossia con un piccolo strato di imbottitura. La voga del momento predilige il piumotto perché svolge la duplice funzione di calda coperta e copriletto decorativo. Il tessuto è cotone operato o in merletto trattato all'uncinetto il copriletto come quello della nonna, oppure in chinz, cretonne, lino o tela grezza ricamati.

Per il bagno: parola d'ordine «il coordinato». Tre tappetini; due grandi asciugatoi di spugna; sei asciugamani e sei piccoli di spugna per ospiti; sei asciugamani di Fiandra o di misto lino grandi e sei piccoli.

Per la cucina: dodici strofinacci molto fini per bicchieri e porcellane; dodici più pesanti per casseruole e posate; dodici strofinacci felpati, leggeri per la polvere; due panni di lana ed uno scamosciato per l'argenteria; quattro strofinacci per i pavimenti e due feltri per lo spazzolone.

Per la tavola: tre tovaglie corredate di dodici tovaglioli per le occasioni importanti in lino ricamato, in tela di Fiandra arabescata sia che colorata; tre servizi all'americana per due usare tutti i giorni oppure tre tovaglie piccole con relativi tovaglioli; tre tovagliette da tè e tovaglioli analoghi; sei coprivassoio; sei copricarrello preferibilmente bianchi o coordinati alle tovaglie.

«**ALEXANDER**» *il negozio che non ti aspetti, la prima cosa che ti colpisce è il colore. Colore dappertutto. Nei vestiti, nelle scarpe, negli accessori. Un negozio giovane, giovanissimo. Maggio il mese della sposa. La stessa, chiediamo a Paola? No, diversa e stravagante, vestita con gusto e finezza, con un tocco di fantasia e di romanticismo. Una sposa non ben definita, comprendente tanti gusti tutti insieme che dànno la classe giusta per colei che desidera fare di questo giorno il più bello ed allegro della sua vita, Paola consiglia. Ma la sposa soddisfatta risponde: «E' la prima volta che possiedo un capo così importante da indossare oggi, domani, tra un mese, sempre, perché queste cose abbinate con altre restano un ricordo bello e divertente. Grazie Alexander».*

Alexander

Via Cibrario 60 - Torino

Pagliano

SPOSI

troverete per la Vostra casa
il massimo assortimento
di articoli classici e moderni
delle più rinomate marche
porcellane, cristallerie, posaterie, argenti, lampade, e oggetti d'arredamento

Torino - Via - Tel. 831.761 - 836.624

LETTO A CASTELLO «DUPLO»

Avete problemi di spazio per arredare la vostra casa in città, al mare, o monti?
Ci hanno pensato i **F.LLI BERGALLO**
In metri 2,06x2,02x0,25 avrete due comodi letti sempre pronti Modello brevettato

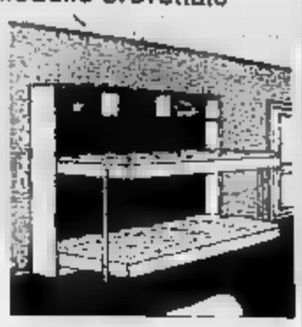

F.lli BERGALLO
SOFA' E DEL
arredamenti
Corso Giulio Cesare 179
Tel. 202.252 - Torino

Floriana Maturi
Tutto per il corredo
C.so De Gasperi 42/E - Tel. 500.963 - Torino

BAROVERO
mobili arredamenti

appuntamento all'angolo con il mobile di prestigio

...e per risparmiare:
c'è un angolo in più
«l'angolo delle occasioni»

Via Belfiore angolo Via Valperga Caluso
TORINO

C'è anche una sposa spiritosa «firmata» da celebri stilisti

Le grandi firme del prêt-à-porter hanno scoperto un nuovo filone d'oro: vediamo come hanno immaginato un matrimonio

Una delle note di maggior rilievo che fa notizia nelle cronache famigliari è indubbiamente l'abito della sposa. Fin [illegible] primo momento della «promessa» ossia della decisione presa e comunicata ufficialmente di sposarsi che [illegible] volta si diceva «fidanzamento», la ragazza [illegible] assillata dall'interrogativo posto [illegible] parenti ed amici: «*Come ti vesti per pronunciare quel fatidico sì?*».

In questo particolare settore la moda gioca [illegible] sue carte migliori sullo stile pomposamente romantico per stimolare la fantasia [illegible] l'ambizione delle promesse spose. Sebbene le giovani generazioni abituate allo stile libero dei jeans, dell'abbigliamento eccentrico, folkloristico e dei travestimenti più strani si impegnino a soffiare sui vecchi formalismi per disperdere al vento ogni convenzione, difficilmente contestano il codice delle antiche [illegible]

[illegible] frantumare le regole [illegible] le consuetudini di sempre si sposano [illegible] allegria, ironizzando sull'istituzione matrimoniale per rendere meno rigido il protocollo del cerimoniale. Sposarsi [illegible] ancora di moda malgrado la crisi dei valori tradizionali, del problema di [illegible] casa [illegible] prezzi sopportabili e delle spese [illegible] affrontare per arredarla senza contare le impegnative cifre che [illegible] per organizzare lo spettacolo che andrà [illegible] [illegible] giorno fatale delle nozze. Uno show — come [illegible] dire gli scanzonati giovani d'oggi — che deve [illegible] le aspettative della parentela e degli invitati.

Primadonna del rito sia religioso che civile, la sposa ha quasi l'obbligo di risaltare su tutti quanti. Le giovanissime hanno riscoperto il fascino dell'abito bianco, sfarzoso da principessa delle favole. «*Al ritorno di questo tipo [illegible] toilette importante non è estranea l'influenza provocata dal fastoso matrimonio della bella Lady Diana, futura regina d'Inghilterra* —» spiega Giuseppe Gelati della Lux International — *sul quale [illegible] [illegible] puntati gli sguardi [illegible] milioni [illegible] persone affascinando le promesse spose ed esaltando la fantasia degli stilisti specializzati in questo delicato campo dell'abbigliamento*».

Le richieste [illegible] [illegible] importanti si sono fatte sentire in questi ultimi mesi, soprattutto tra aprile e maggio quando sale la febbre del matrimonio che dura fino [illegible] ottobre inoltrato. Sono infatti i mesi della fioritura dei fiori, delle [illegible] estive e del primo autunno in cui viene registrato il più alto nu[illegible] dei matrimoni. Il primato è ancora riservato [illegible] mese di maggio anche [illegible] luglio, agosto e settembre cercano di strapparglielo con l'abile mossa [illegible] sapere unire [illegible] ferie con la vacanza matrimoniale che in tal modo allunga di [illegible] il periodo del rodaggio degli sposi novelli.

Le numerose spose della stagione del sole hanno quasi tutt[illegible] scelto abiti romantici usciti dalle collezioni presentate nelle grandi anteprime della [illegible] a Roma e Milano. Wanda Roveda una delle maggiori creatrici [illegible] abiti [illegible] nella [illegible] ricca storia di [illegible] che si trovano nelle boutiques di [illegible] favorisce la sposa molto vaporosa, candida, [illegible] o [illegible] velo. Spose in prezioso merletto, in tulle point d'esprit, in organza ricamata estremamente leggiadre evocanti le deliziose fanciulle dipinte da Watteu. Spose-fiore con le ampie sottane [illegible] corolla, [illegible] petali [illegible] [illegible] sfogliate. Simili a candide ninfee le spose in taffetà di Saint-Laurent e lievi [illegible] nuvole le fanciulle in abiti-tutù ricamatissimi che sfiorano le caviglie riprese [illegible] Elvira Grimaldi [illegible] Roma dalle famose ballerine di Dégas.

Superbe le spose che si pavoneggiano nei modelli [illegible] Nu[illegible] impreziositi da favolosi ricami stilizzati riproducenti appunto i regali pavoni. [illegible] nota [illegible] largo impiego del taffetà papillon per gli abiti rinascimentali ispirati alle corti medicee caratterizzati dalle ample maniche ancor più enfatizzate dalle arricciature sulle spalle, [illegible] ricche sottane a valorizzare la [illegible] sottile. Nelle vetrine [illegible] via Garibaldi, considerata [illegible] strada delle [illegible] per la moltitudine di negozi specializzati esclusivamente in abiti nuziali, le vetrine riflettono abiti prevalentemente romantici sullo stile Rossella O'Hara eroina [illegible] «Via col vento». Mantengono inalterato tuttora [illegible] loro fascino i modelli tempestati di perle [illegible] di strass luccicanti indirizzati alle spose che vogliono brillare nel gran giorno.

Non mancano gli abiti classici drappeggiati alla maniera ellenica in pesante seta opaca e nemmeno quelli di stile vittoriano con i colletti [illegible] gorgiera, le maniche [illegible] jambon. Gli echi del valzer [illegible] Strauss rivivono nei romantici modelli in tulle di Rosalba, in mussola e in organza in una ridda [illegible] volants [illegible] di ruches [illegible] ricordare la vecchia Vienna delle granduchesse che volteggiavano [illegible] ritmo [illegible] Bel Danubio Blu. Ma anche spose spagnolesche delineate sinuosamente [illegible] lunghi corpini aderenti fino all'altezza dei fianchi che esplodono poi in un turbinio di balze.

[illegible] recupero [illegible] fasti del passato per l'abito nuziale è la tendenza più vistosa della moda dell'anno e il piacere [illegible] indos[illegible] un abito importante risponde all'esigenza di sfoggiare qualcosa di inconsueto, di diverso dal solito vestito di tutti i giorni per [illegible] un'atmosfera fiabesca, irripetibile. Una favola, proprio quella del «c'era [illegible] volta» che si concludeva con [illegible] ultime parole famose «e vissero felici [illegible] contenti» a cui oggi va aggiunto «e con tanti problemi da risolvere».

DE CARLO

LISTE NOZZE

A. De Carlo - P. Castello 91 - 10123 Torino - Tel. 535.075

Nel verde della più ridente collina torinese per la vostra ***FESTA [illegible] NOZZE***

RISTORANTE LA CASCINOTTA
con la sua genuina cucina piemontese

Pecetto Tor. - Str. Pecetto - Chieri - Tel. (011) 860.0856

Ai margini della città, in un'oasi di verde per la vostra ***FESTA [illegible] NOZZE***

RISTORANTE ROSA D'ORO
alta cucina italiana

San Gillio (Torino) - Viale V. [illegible] 1 - Telef. [illegible]

GUIDA MICHELIN CATENA BUON RICORDO

EVA MODE
ABITI DA SPOSA
MODELLI ESCLUSIVI
Via Garibaldi 43 (TO)
Tel. 541.215

Casa dei fiori
Acconciature da sposa e comunione - Nastri - Fiori in seta per bouquets e guarnizioni.
[illegible] Cavour 3, Torino, - Tel. [illegible]

«CASA DEL [illegible] E DEL SALOTTO»
arredamenti
F.lli BERGALLO
UNICA [illegible]
Corso Giulio Cesare 179
Tel. 202.252-3 - Torino
DIVANO A LETTO GIREVOLE
«SEMPRE PRONTO A TUTTA SCOMPARSA»

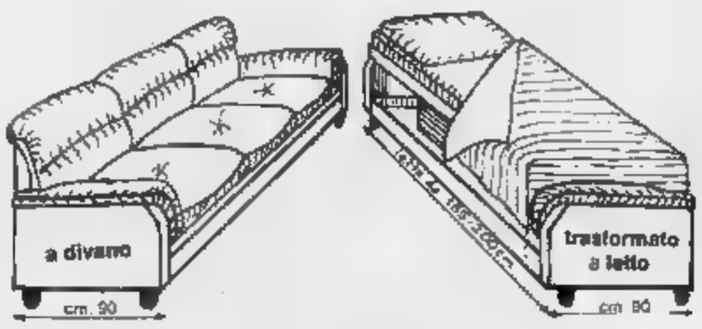

Cavallino
strada San Mauro 69 tel. 240032 - 243178 10156 Torino

LISTE NOZZE
ELETTRODOMESTICI
TVC
HI-FI
ARREDAMENTI
BAGNO
CUCINE
COMPONIBILI
CASALINGHI

ARTICOLI REGALO
CAPODIMONTE
CRISTALLERIE
PORCELLANE
LIMOGES

mcd arredamenti
La qualità al prezzo giusto
Torino
Corso Casale 116
Telefono 831.518

ZeniT
ABBIGLIAMENTO UOMO - DONNA
VASTO ASSORTIMENTO
CERIMONIA
Via Cibrario 2 - TORINO - Tel. 487.038

Riscoperto il fascino del vestito bianco (la colpa è di Lady D.)

Tra aprile e maggio sale la febbre da matrimonio (civile o religioso): c'è un riflusso di «principesse» e di «dame romantiche»

Molti stilisti prêt-à-porter hanno scoperto un nuovo filone d'oro: l'abito da sposa. La loro fantasia si scatena, dagli schemi convenzionali per sensazionali modelli dedicati spose spiritose, anticonformiste. Enrica Massi ad esempio ha presentato la sposa-palloncino gonfiata da fitte, finissime pieghettature. Ha fatto scena sulla passerella milanese sposa in pantaloni-bloomers bianco argento, vagamente clownesca Alberta Ferretti. Divertente molto osée la sposa in pagliaccetto verde germoglio sottostante all'abito grembiule shocking, spaccato audacemente sui fianchi fino alla vita, lileggiadrito ric- volant bloccato al ginocchio e ripetuto alla scollatura firmata da Thierry Mugler.

Con una punta di allegria e spregiudicatezza Valentino, leader dell'alta moda italiana che di spose ha addobbate moltissime, propone la pantagonna a boule in taffetà cortissima completata dalla camicetta cotone dominata da rigida, grande collaretta in seta impunturata. Altrettanto eccentrica sposa di Lapidus in calzoni tipo knicker-bocker di taffetà arricchiti da duplici volants in seta con ad intaglio Gallo, corpino chiuso da un vistoso papillon, maniche a palloncino. Anche Giorgio Armani si cimentato per la prima volta in abiti matrimonio creando sposa in pantagonna alle caviglie armonizzata blusa chimono percorsa elaborate cannettature.

Al suo debutto in campo matrimoniale Gianni Versace chiuso la sfilata la sposa stile Art Déco identificabile nei ricami in scintillanti tubetti che impreziosivano la giacca leggero cachemere coordinata semplice abito corto in seta georgette. Ha inoltre creato modelli nuziali alla marinaretta, pantaloni carta giacchettina tipico collo rettangolare profilato in argento; da rinascimentale; da eroina di Flash Gordon e da ballerina classi- Tante spose per altrettanti mariti, per stupire e divertire. «Quella di inserire nella sfilata l'abito da sposa — dice Versace — diventerà d'ora in poi una tradizione perché oltre molto scenografico l'abito che la donna ricorda di più».

Servizi di **Elsa Rossetti**

Ma «lui» è classico

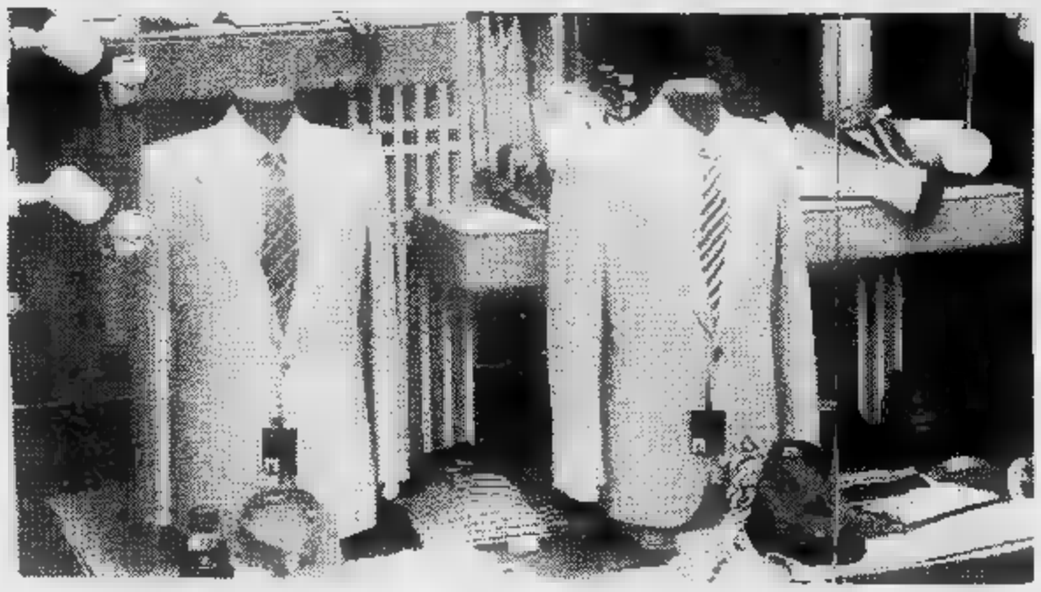

Per «lui» le scelte hanno limiti molto ristretti. Mentre la promessa sposa rinuncia alla sontuosità dell'abito «per un solo giorno» tra l'altro costosissimo si pensa alla sua breve, fuggevole funzione, il partner sceglie democraticamente classico vestito blu marine o grigio scuro con o gilet da sfruttare a lungo quale abito per le occasioni formali. Tuttavia i matrimoni alla grande richiedono il tight, l'abito code grigio antracite con i calzoni a righe nero e grigio, il panciotto in tonalità più chiara, la camicia col colletto inamidato, la cravatta a plastron di seta grigio perla, fermata da una preziosa spilla, calze di seta nera, scarpe nere. Insomma il classico, tradizionale completo da cerimonia fastosa vecchio stile.

Più giovanile, meno impegnativo ma ugualmente cerimonioso, il mezzo tight composto dalla giacca grigio fumo, pantaloni rigati, camicia normale rigorosamente bianca cravatta grigio chiaro. E' sorta la voga molto apprezzata dai giovani dello spezzato tipo club, giacca blu scuro e pantaloni grigi, che ha dato il ad genere di abbigliamento disinvolto, impettito, adatto alla vita tutti i giorni.

Secondo un vecchio manuale che indica le regole del cerimoniale, in molti casi ancora rispettate oggi, i testimoni debbono adeguarsi al tipo di abbigliamento programmato dallo sposo e questo ha l'obbligo (dice ancora codice) di fornire ai testimoni le cravatte identiche alla sua. Usanza che va scomparendo i prezzi delle cravatte. Nasce invece una nuova formula del vestire contro le consuetudini che indica lo sposo in abito bianco-avorio di seta selvaggia, di linea classica con camicia e cravatta nei colori tenui del rosa confetto, giallo mimosa azzurro cielo sereno. Altro completo per nozze d'estate che si è già affermato è in lino in shantung seta da scegliere varie gradazioni del blu, chiarissimo celeste porcellana.

Assolutamente imperdonabile è la scelta dello smocking per andare a nozze, errore che purtroppo qualcuno (sposo o invitati) commette ancora inconsapevolmente. Però a pensarci bene non è poi tanto sbagliato indossare l'abito classico da quando sposa indossa uno sfar- vestito da ballo Buckingham Palace. Tanto rigide etichette dei tempi andati sono violate dall'anticonformismo imperante a vantaggio di una maggiore libertà dei costumi.

CASA DELLO SPOSO

Tel. 7492976 - Corso 203 - Torino

Rinuccia... «Cose... così»

«naïf» ha acquistato uno spazio anche nelle «linee» tradizionali della bomboniera e nel candore delle zagare. Quest'anno, infatti, gli stilisti suggeriscono la «novità» attra- i colori e le forme del grano e dei fiori di campo.

Non si tratta, ovviamente, di fiori veri poiché (almeno nelle intenzioni degli sposi) la bomboniera è testimonianza destinata a rimanere il più a lungo possibile nella chi l'ha ricevuta.

In questo caso, fiori e spighe sono costruiti dei confetti rivestiti in vari colori e montati in varie forme. L'effetto incredibilmente gaio: la rusticità di questi «oggetti», apparentemente massicci, sprigionare una vitalità che esprime perfettamente il momento di gioia che intendono rappresentare.

Le margheritone bianche e gialle, i papaveri di fuoco, i fiori di pesco e, soprattutto, le spighe, frutto del raffinatissimo artigianato Pelino. Sono forme elementari ma è sufficiente soffermarsi sull'esecuzione per rendersi conto di quanta cura richiedano; ad esempio, la spiga deve la sua linea affusolata al «montaggio» di confettini bianchi, di sfumatura digradante, ognuno rivestito con una sottile maglia dorata che, nella fusione delle tinte, riproduce il giallo paglierino del frumento.

Nonostante l'eccezionalità della lavorazione il prezzo è modesto: ogni 'pezzo' costa dalle 2000 alle 2500 lire. Si trovano, in esclusiva, da «Rinuccia... Cose così», in via Cernaia 6.

TORINO - VIA CERNAIA 6 - TEL. 544.186

LE CASCINE

ristorante-dancing
nel magnifico parco
di Stupinigi

Salone per pranzi
e ricevimenti

STUPINIGI
011 900.2581

TORRE

«sposebelle»

10122 Torino - via Garibaldi 8 - tel. 530.777
10136 Torino - via Tripoli 33 - tel. 328.395

SUSY
boutique

Vasto assortimento
Abiti - Biancheria

Collezioni da Mare

Corso Belgio, 116 (TO)
Tel. 89.48.51

LA TORINESE

1° classificato «5 »
Stampa Sera

CUCINA TIPICA
PIEMONTESE
(Fritto misto - Funghi - Rane - Lumache)

VINI TIPICI
PIEMONTESI
Chiuso il martedì e mercoledì

Sono gradite le prenotazioni

RIVODORA
(il bivio a destra dopo S. Mauro per Gassino)
Tel. (011)

I vostri negozi Torino per una scelta di qualità in:

arredo casa

c. Giovanni
Tel. 32.25.41

casa del tendaggio

TENDAGGI
TELERIE
TAPPETI
COPERTE

Vasto assortimento confezione posa in opera

c. Giulio
Tel. 85.22.45

«Fede» alla francesina o «vera» alla mantovana non dimenticate l'anello

Vediamo un po' come la fantasia degli orafi si sbizzarrita creando varietà e stili un tempo impensabili

Lo chiamano «fede» oppure «vera» quel cerchietto d'oro simbolo matrimonio a rappresentare l'anello della catena che lega gli sposi l'uno all'altra. La scelta tocca alla ed anche giusto perché la porterà sempre, anche caso di divorzio, mentre l'uomo sovente toglie dopo pochi giorni dal rito nuziale la rimette più. L'abitudine di abbandonare la «fede» è talmente diffusa nel mondo maschile dei maritati che le mogli, tranne tradizionaliste, non ci fanno assolutamente caso.

La «fede» normale, tonda e semplice cosiddetta alla «francesina» quella larga piuttosto bombata alla «mantovana» sono tuttora in voga ma la fantasia degli ha creato degli anelli nuziali di vari tipi per soddisfare i gusti più disparati. C'è fascia alta e piatta in oro giallo; la «diamantata» illuminata da una teoria di brillantini incastonati nella parte centrale soltanto per non dare all'interno dell'anulare; la «barbara» che fa pensare gioielli primitivi lavorati a sbalzo. sta affermando «fede» esotica scomponibile in tre anelli incrociati. Il materiale è sempre d'oro: giallo, o bianco.

Nella confusione delle giornate che precedono il matrimonio può accadere che anche particolari importanti come quello misurare bene le «vere» vengano dimenticati perciò può succedere di vedere spose impacciate che hanno delle difficoltà nell'infilare la «fede» dito dello o viceversa.

Circa la dicitura interna ci diverse soluzioni: i nomi o soltanto sigle degli sposi e la data, il nome di lei più la data per l'anello di lui e viceversa. E' di moda incidere semplicemente soltanto la data mentre il vezzo delle di stampo romantico tra cui trionfava quell'imperativo categorico «per sempre».

La lista dei regali

La lista dei regali agli sposi la più pratica delle invenzioni arrivata molti anni dall'America. Evita i doppioni, offre i suggerimenti ai parenti amici sprovvisti fantasia e soprattutto rende un servizio di grande utilità perché in essa vengono elencati i regali che veramente gli sposi desiderano ricevere. Ciò non toglie che alcuni donatori non accettino questo sistema per evitare che il prezzo del regalo conosciuto dagli sposi possa provocare dei commenti sempre favorevoli. questo ciascuno deciderà di fare un dono informandosi presso la sposa se preferisce un oggetto utile e quale oppure qualcosa per abbellire la casa. Se per diverse ragioni è possibile o si vuole interrogare l'interessata si farà una splendida figura inviando un d'argenteria o un vaso di cristallo di gusto classico facilmente accostabili a qualsiasi tipo di arredamento.

La lista di matrimonio presente in tutti i negozi qualificati nei vari settori merceologici: gioielleria alla pelletteria; dall'antiquariato ai vari articoli per la casa (vasellame, cristalleria, posateria, batteria da cucina ecc.). Con estrema disinvoltura i giovani moderni hanno inserito nell'elenco elettrodomestici, televisori, video-tape, registratori alta fedeltà, apparecchi fotografici, cine- e tutto quanto può servire alla casa ed ai loro piaceri personali. chiaro che gli oggetti di un certo valore possono essere donati collettivamente colleghi lavoro dall'alleanza di due parenti o amici.

L'esposizione dei doni ricevuti

L'esposizione dei doni è da molti considerata una sorta di fiera della vanità che presta ad antipatici confronti sul valore e il gusto regali. Altri invece ritengono indispensabile per esprimere riconoscenza verso coloro che hanno inviato un pegno di affetto. Di solito la mostra dei regali inaugura la ricevimento che precede le nozze e in mancanza di questo si riuniscono le amiche per un tè, così si ha l'occasione fare vedere, ammirare valutare la parata regali schierati tavola piuttosto grande non bastasse altri tavolinetti vestiti a

Occorre molto tatto nel disporre i doni evitando di metterne di grande valore accanto ad uno modesto, scrivendo mano su identici cartoncini il del donatore. Gli eventuali «doppioni» dovranno essere distanziati tra loro, alternati cioè altri oggetti. I regali mastodontici, quali frigo, la lavatrice, lavastoviglie ed altri voluminosi oggetti saranno indicati solamente dal nome Il ha inviati come esempio: «Carolina - frigorifero gigante»; «nonno Giovanni - il camper» (magari). Tratregali in denaro tutt'al più si scriverà: «Lo zio Ernesto mi mandato segno».

Galup Motta
PASTICCERIA - RINFRESCHI
RICEVIMENTI - COCKTAILS
PARTIES - LUNCHS - PRANZI
e per ogni circostanza ed in ogni luogo
10121 TORINO
Via XX Settembre 11
Tel. 518.174

da Vittoriano
Ristorante Tipico Toscano
Pranzi - Banchetti - Comitive
Informa la spett. clientela
che il turno di riposo è di Domenica
10147 Torino
C.so 81/83 - Tel. (011) 21.68.413
Capacità posti 230

ARMONY
CORREDO - LINGERIE
LINEA MARE
ALPIGNANO - Via Cavour 13/B

L'AMBIENTE
arredamenti
C.so Francia 100 - Cascine (TO)
Tel. 958.5568
CENTRO CUCINE GIEMMEGI
— Cucine da grandi —
CONSULENZA D'ARREDAMENTO GRATUITA

ALBERGO - RISTORANTE
7 COLONNE
chiuso il mercoledì
Ristorante degli sposi
con ampi saloni
e magnifico giardino
per servizi fotografici
Gestione Scarduelli
Specialità pesce - Risotti
Pizze tutte le sere
CASELETTE (Torino) - Italy - Tel. 967.8288 - 967.8209
Via Valdellatorre, n. 160

Marely
boutique
Alta moda
pronta e misura
Taglie fino 52
10144 TORINO
Via Cibrario 40
Tel. 471.100

closter
costruiamo dal 1851 in Torino
CUCINE E BAGNI
siamo in grado di soddisfare ogni vostro problema di spa- soluzioni su misura
Consulenza design esposizione:
TORINO - V. Vigone n. 27 - Tel. 447.4525 - 447.4401
Stabilimento:
10135 TORINO - Del 185 - Tel.

Tortona va in mostra dai funghi (veri e finti) alla zootecnia e all'arte

Tonino, un giovane vitellino di razza frisona che prende ancora il latte dal biberon, è diventato la mascotte della fiera

La sesta *«Mostra delle attività economiche del Tortonese»* non è solo un momento di incontro commerciale; è anche l'occasione per scoprire diverse curiosità che il visitatore attento può cogliere attraversando i singoli stands. Le curiosità sono aumentate perché accanto all'attività commerciale l'Ente Mostra ha dato ospitalità anche al settore culturale.

In sette giorni di rassegna si riesce a scoprire un volto nuovo di Tortona e della zona.

Mentre da ogni parte si ripete che la zootecnia è un settore abbandonato, visitando la mostra si trova un piccolo box, pochi metri di recinto, dove si incontra «Tonino», così è stato battezzato, un giovane vitello di razza frisona nato il 4 aprile scorso — quindi ha solo un paio di settimane di vita, nell'allevamento di Bartolomeo Bianchi, un appassionato allevatore che sta rilanciando, proprio nella zona tortonese, l'interessamento degli agricoltori per la zootecnia.

«E' diventato — spiega un addetto allo stand — *la mascotte della mostra, questo vitellino dal manto tutto nero che ancora è nutrito col biberon»*.

Allo stand di fianco invece, Mimmo Oliva, appassionato di cinematografia amatoriale, presenta per il «Cine foto Club Derthona», quanto basta per entusiasmare i giovanissimi e anche i non più giovani. Si tratta dei cartoni animati, Topolino e Paperino oltre agli ultimi personaggi del Rodovetro, tanto famigliari in televisione specialmente nelle trasmissioni dei ragazzi.

«In vetrina — ci spiega Oliva — *abbiamo gli originali dei bozzetti di autori di quotazione nazionale e internazionale»*. E trovano esposti i disegni di Luciano Bottaro, Flojd Gottfredson, Al Tagliaferro, Giuseppe Sabino, e Grant.

«Nei prossimi giorni della mostra — aggiunge Oliva — *avremo assicurata al nostro stand la visita di Luciano Bottaro e Giuseppe Sabino»*.

Al primo piano dell'ala Ovest della mostra c'è uno stand che sta cogliendo un successo del tutto particolare. Si tratta della «vetrina» che hanno saputo preparare gli associati all'Amt (Associazione Micologia Tortonese). Sono appassionati cercatori di funghi che in

poco più di un mese dalla costituzione del loro sodalizio hanno già raggiunto quota seicento iscritti.

«E' stato un vero successo — spiegano Felice Fossati e Dario Carmagnola, esponenti dell'associazione —, *molta gente si è avvicinata alla nostra associazione, ai problemi che interessano il cercatore di funghi, non solo sul piano legislativo dopo le ultime leggi anche per la conoscenza tecnica dei funghi stessi»*.

Una curiosità: gli esemplari esposti in un sottobosco artificiale sono funghi di tutte le qualità in ceramica. Sono il frutto del lavoro di un artigiano hobbista come Dario Carmagno, il direttore di un supermarket di Viguzzolo. *«Molte persone* — dice — *sono rimaste ingannate dai miei funghi. Anche questa, concedetemelo, è stata una soddisfazione»*.

Esposto con alcuni quadri di artisti tortonesi un violino: suona, la sua voce è perfetta. Non è però uno Stradivari ma solo il risultato di anni di lavoro di un ex-operaio della PTP, ora in pensione. *«Ho costruiti dodici* — spiega Mario Braghero, creatore del violino —, *studiando da quasi 70 anni le tecniche usate dai liutai»*.

Il settore commerciale, specie quello dei mobilieri, ancora una volta è al centro dell'interesse dei visitatori. La conferma viene da Carlo Borasi: *«L'interesse della gente è notevole. Se anche non si convince subito ad acquistare, questa nostra presenza darà però frutti nei prossimi mesi»*.

Dopo la pioggia del giorno dell'inaugurazione, per la «Mostra delle attività economiche del Tortonese», quindi, tutto procede a gonfie vele.

Enrico Regalzi

Evviva la grappa!

Fra le iniziative che stanno ottenendo maggiore successo alla rassegna fieristica tortonese c'è senza dubbio la prima edizione della «Mostra delle grappe d'Italia», organizzata dall'enoteca Faravelli di Tortona. Si tratta della prima esposizione a livello nazionale di un prodotto fra i più caratteristici dell'enologia italiana e che soltanto qualche anno è in grado di gareggiare alla pari con i più prestigiosi liquori stranieri.

Alla «mostra delle grappe» si può trovare, e degustare gratuitamente, il meglio della produzione di ogni regione italiana, da quelle più note per questo settore, come il Piemonte, la Lombardia, il Veneto ed il Friuli, sino alla Sicilia, ma anche, ed è il «pezzo forte» della rassegna, bottiglie di vero e proprio antiquariato, raccolte e custodite gelosamente, da decine di anni, dalla famiglia Faravelli, con una passione che viene tramandata di padre in figlio.

Sono spesso pezzi unici e più reperibili neppure nelle aziende produttrici e che praticamente non hanno prezzo. Di questi «tesori» ne sono stati esposti circa 300. «Potevamo fare di più — dice Massimo Faravelli, figlio del titolare».

Accanto ai pezzi rarissimi ci sono due bottiglie spedite da una piccola ditta di Gemona: il terremoto le ha lasciate intatte.

Non mancano le grappe preziose, come quelle ricavate dal vino Picolit: per distillarne un'ampolla occorrono sei damigiane di vino ed al momento della distillazione è sempre presente un notaio.

«Con questa mostra — *spiega Massimo Faravelli* — abbiamo voluto dimostrare che la grappa è un prodotto valido ed ha una sua tradizione, ma anche fare vedere che in provincia si può fare qualcosa. Ora pensiamo di portare la mostra al Bibe di Genova e poi a Verona, e il nostro intento è di fare un museo permanente a Tortona».

Scaglioti

CASASCO MOBILI

VISITATE IL CENTRO CUCINE COMPONIBILI

MOBILI IN MASSELLO DI NOCE NAZIONALE

ESPOSIZIONE PERMANENTE

Str. prov. Tortona-Sallceto-Viguzzolo (AL) - Tel. (0131) 89.133

Presente alla Mostra delle attività economiche del Tortonese dall'8 al 17 maggio 1982

(ex Caserma Passalacqua - C.so Alessandria, 62 - Tortona)

CONCESSIONARIO
H.D. Cagiva
Kawasaki

Alessandrini Angelo

DUCATI - SUNDA - JAVA
CAGIVA

Piazza Roma, 55
Telefono 812.136
ab. [illegible]

15057 TORTONA

CITTÀ DI TORTONA
MOSTRA DELLE ATTIVITÀ ECONOMICHE

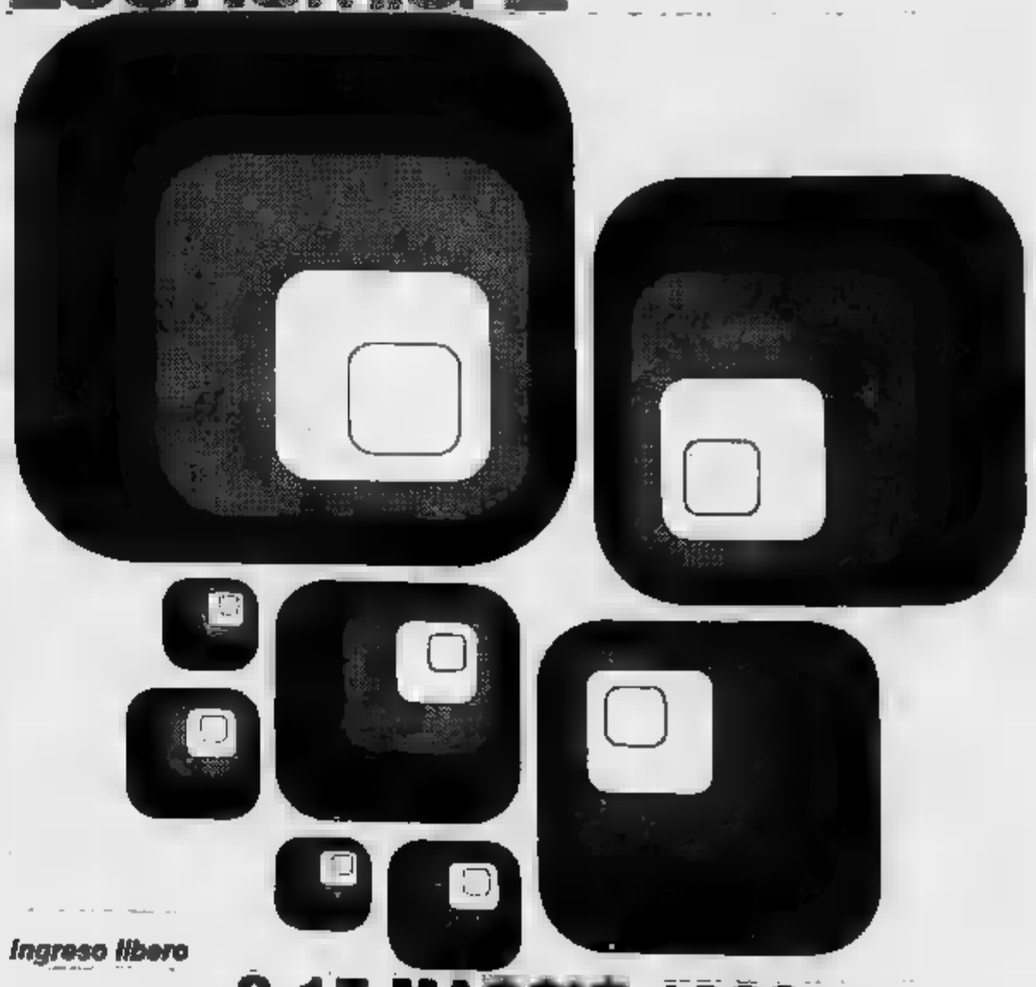

Ingresso libero

8-17 MAGGIO 1982

CORSO ALESSANDRIA EX CASERMA PASSALACQUA - TEL. (0131) 861.267

Tre vie per superare la crisi nuove aree industriali, viabilità e uso delle acque

Le industrie di Tortona e della Valle Scrivia sono in difficoltà: si sono persi 3000 posti di lavoro - Proposta del pci alla Regione

Dopo aver conosciuto negli Anni Cinquanta e Sessanta un vero boom dmll'industrializzazione, Tortona sta attraversando una profonda crisi, la più grave — assieme a quella dell'intera Valle Scrivia (Tortonese e Novese) — che sta investendo la provincia di Alessandria.

In tutta la Valle Scrivia si sono persi almeno tremila posti di lavoro, vi è stata caduta di unità produttive e di livelli occupazionali di estrema gravità. Alcune industrie sono state letteralmente cancellate, altre sono in difficoltà, perdendo posti di lavoro.

Nell'intera situazione, Tortona forse è la più colpita: ha perso aziende di grande prestigio — quali la Frine, scomparsa, la Mossi e Ghisolfi, notevolmente ridimensionata, e altre ancora — ed inoltre sta soffrendo la grave, profonda crisi che ha colpito l'industria più prestigiosa della città e della zona: la Graziano macchine utensili.

Dopo aver conosciuto momenti di grandissimo sviluppo, la Graziano appare oggi in una situazione economica estremamente pericolosa, tanto che la proprietà ha chiesto, ed ottenuto, l'amministrazione controllata.

C'è un grosso impegno da parte di tutti — amministratori, sindacalisti, forze sociali e politiche — per salvare la prestigiosa industria tortonese, se non verrà meno l'aiuto degli istituti di credito il tentativo non potrà che avere esito positivo.

La Graziano è uno degli aspetti della crisi della Valle Scrivia, purtroppo non l'unico. Occorre, pertanto, l'impegno di tutte le forze economiche, sociali e istituzionali per ottenere una inversione di tendenza e per puntare alla ripresa con programmi e progetti definitivi.

Quattro progetti, proposti dal gruppo consiliare comunista alla Regione Piemonte, che ha avuto incontri con imprenditori economici, operatori, amministratori, sindacalisti del Tortonese e del Novese, sono stati inseriti nel piano di sviluppo regionale piemontese, indicando la Valle Scrivia come area di intervento prioritario.

Si tratta di un — primo progetto — tra Tortona e Novi aree industriali attrezzate per permettere la ricollocazione di industrie e nuovi insediamenti industriali.

Secondo punto è il progetto di una moderna struttura del trasporto e dello smistamento delle merci, utilizzando e ampliando il già esistente centro di Rivalta Scrivia (Tortona), tenuto conto dei progetti delle Ferrovie per il potenziamento dello scalo merci di Novi-S. Bovo ed il raddoppio della Novi-Tortona.

«*Il progetto* — osservano Domenico Marchesotti e Mario Bruciamacchie, rispettivamente assessore e consigliere regionale — *è inserito nel processo di riordino e riorganizzazione del sistema portuale e protettato con le zone centrali dell'Italia ed i Paesi del Nord Europa*».

Il terzo dei progetti punta, invece, sull'uso plurimo delle acque del torrente Borbera e dello Scrivia (per il rifornimento degli acquedotti, l'irrigazione e l'eventuale produzione di energia elettrica sfruttando piccoli salti) in un più vasto contesto di riassetto agro-alimentare della Valle Scrivia, capace di valorizzare e potenziare le industrie e trasformazione e prodotti agricoli.

Ultimo punto è il progetto Valle Scrivia, la qualifi- e riqualificazione professionale, per preparare, secondo i progetti degli imprenditori, il tipo di personale che si renderà necessario.

La Pro loco

«*La Pro loco di Fabbrica Curone per valorizzare la Val Curone*»: così si intitola lo stand allestito alla «*Mostra delle economiche del Tortonese*» e che sta ottenendo molto successo.

Ampi pannelli illustrano quanto la Pro loco, presieduta dal dinamico geometra Ernesto Ferrari, è riuscita ad ottenere e quanto chiede agli organismi competenti. Fra le realizzazioni è sede adeguata, l'istituzione di una farmacia comunale, l'organizzazione di una serie di sagre e rassegne e di un vasto programma di attività, la pubblicazione, grazie all'aiuto dell'Amministrazione provinciale, di un dépliant sulla antica Pieve.

Le richieste comprendono, fra l'altro, l'avvio di interventi per salvare la Pieve che va in rovina — è un vero gioiello d'arte —, il collegamento dell'Alta Val Curone con le province di Pavia e Piacenza, una segnaletica stradale per Fabbrica Curone è adatta a valorizzare i prodotti locali e i monumenti di cui la zona è ricca, l'installazione di una cabina telefonica, un piccolo finanziamento per tutte le Pro loco della Comunità Montana.

Nello stand sono esposti i prodotti della valle fra cui primeggiano i prosciutti senza conservanti, i salumi di varie ditte locali, cinque tipi di formaggi, miele e altro ancora. Tutti i visitatori possono assaggiare i vari prodotti così come possono acquistare (costano solo mille lire ciascuno) i biglietti per partecipare ad una colossale tombola dotata di ricchi premi, anche in denaro.

In un altro locale vi è un'ampia documentazione sulla storia, l'arte, il turismo e il tempo libero della Valle Curone. E' esposto tutto quanto la stampa locale e nazionale ha scritto per contribuire a salvare la Pieve, la documentazione riguardante l'annuale «Mostra degli antichi documenti della Val Curone», in anteprima il programma della «Festa della montagna»: si terrà il 26 settembre a Fabbrica Curone con tutta una serie di manifestazioni.

Emma Camagna

PICCHIONI CARLO & SALA ANTONIO S.n.c.
S.S. 10 ang. Str. Prov. Castelnuovo S. 2-A
Tel. 861.979 - 15057 TORTONA
BOSCH SERVICE
WABCO WESTINGHOUSE
OFFICINA AUTORIZZATA FRENI-ARIA
MAGNETI MARELLI
CAV
POMPE D'INIEZIONE DIESEL-BENZINA
AUDI-VW
MERCEDES
PEUGEOT-LANCIA
VOLVO
Iveco Fiat vendita+servizio

RTL RADIO TELE LIBERA TORTONA
Tel. 0131 / 866.877
FM 103-100,600
Trasmissioni in diretta dal nostro stand (n. 147) alla mostra delle attività economiche del Tortonese.
VI ASPETTIAMO!

LA BOTTE DI GIUSEPPE
ARMANDOLA GIUSEPPE
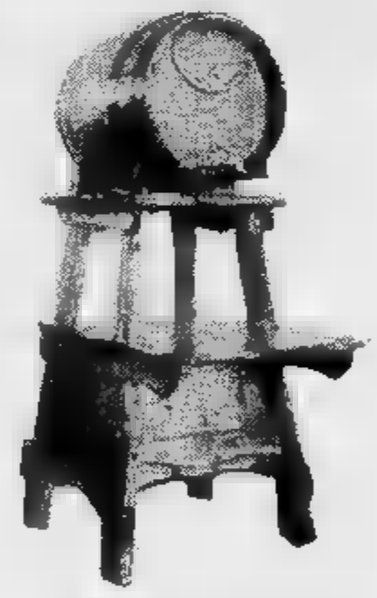
Elettrodomestici - Ricambi
Assistenza tecnica
Attrezzature per bar - Ristoranti
Comunità
Via Alessandria 17 - PONTECURONE
Tel. 0131/88017

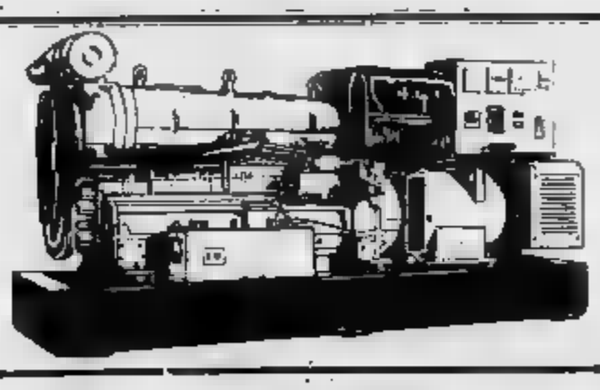
elettrotecnica SPINTER
di Luigi Fiorito - Fazia
S.S. per Genova 9 A
15057 TORTONA - Tel. (0131) 866337 - 861880
COSTRUZIONE E RIPARAZIONE GRUPPI ELETTROGENI - MOTOSALDATRICI
APPARECCHI ELETTRICI - TRASFORMATORI
SALDATRICI - MOTORI ELETTRICI - ALTERNATORI
SEPARATORI ELETTROMAGNETICI
RADDRIZZATORI DI CORRENTE
CABINE ELETTRICHE DI

D. Castellano & C.
L.go Europa 100
15057 TORTONA - ITALY
Tel. 0131 / 86.14.24
- impianti elettrici ind.li e civili
- antifurto
- videocontrolli
- antirapina
- sovrastrutt. blindate
- app. elettroniche
- automaz. cancelli

CAFFARONE GIANCARLO
CORSO ROMA 24 - MONLEALE
COSTRUZIONE IN FERRO
ELEVATORI ERPICI
DISCHI E PIGIATRICI

RESCIA GIULIANO
VOLPEDO (AL) 80257 VIA L.CURONE
COSTRUZIONI MACCHINE AGRICOLE

Enoteca Faravelli

specialità grappe
museo antiquariato
bottiglie
Via Carlo 30
Tel. (0131)
15057 (Al)
I° MOSTRA GRAPPE D'ITALIA

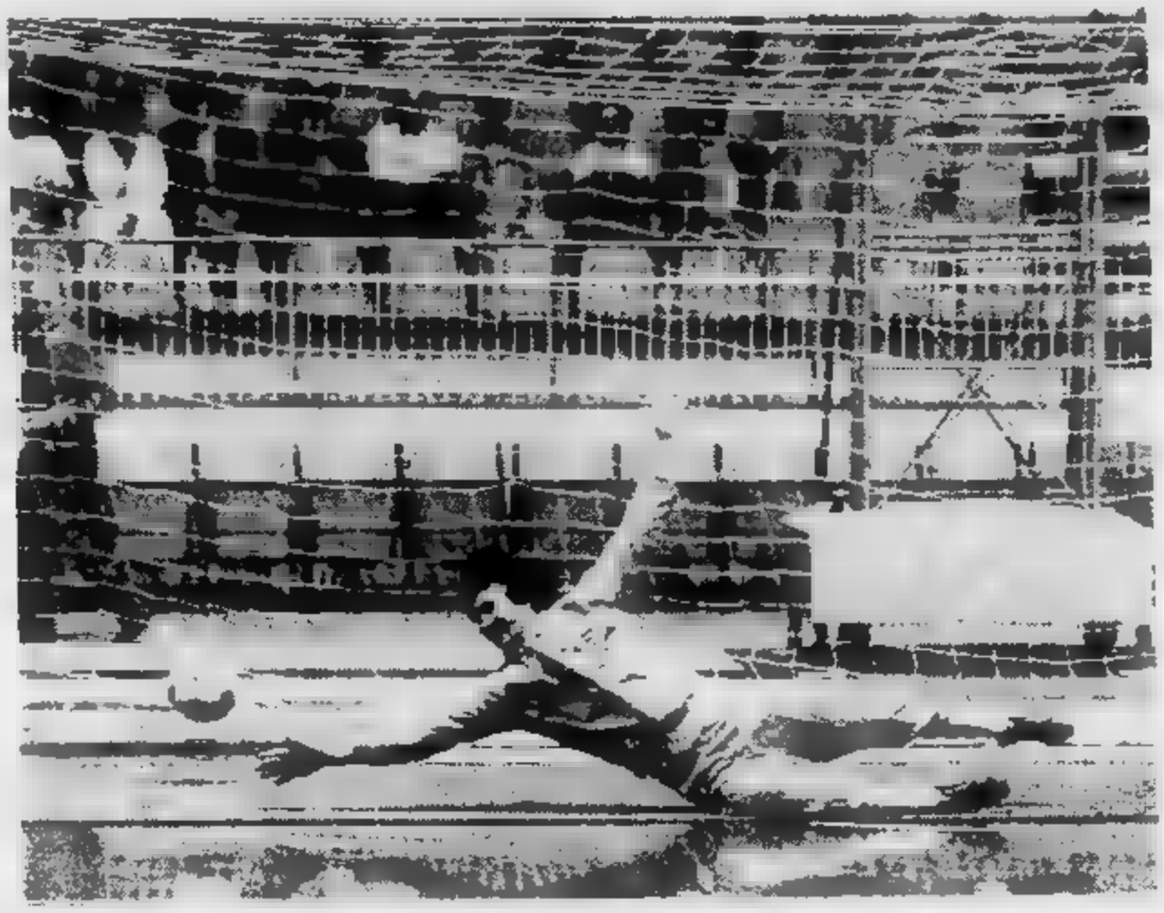

Albertosi sincero «Torno tra i pali ma non per soldi»

Al seguito degli Harlem, para i rigori del pubblico

Chi va ■ vedere lo spettacolo degli Harlem Globetrotters ■■■ ha che da parlare: basta chiedere agli organizzatori ■ nell'intervallo c'è la possibilità di tirare in porta — ed è una vera porta, dalle dimensioni regolamentari — contro un portiere che ha vinto tutto, ha giocato ■ nazionale ed è stato per tanti anni l'idolo dei tifosi: Ricky Albertosi.

Un'idea che è indubbiamente originale (anche gli Harlem sono stati dei grandi campioni della pallacanestro ed ora dan■■ vita ad uno spettacolo sempre divertentissimo ma dai toni agonistici del tutto spenti) e per Albertosi una esperienza nuovissima, certo stimolante, anche se in parecchi gli hanno parlato dei valori del calcio, del fatto che un grande portiere ■■■ può finire ■■■ gli Harlem e tante cose del genere. «Il fatto è che c'è tanta gente cattiva — *dice Albertosi, liberandosi ■ fatica dalla calca dei ragazzini che vogliono l'autografo* — che, naturalmente, non si lascia scappare un'occasio■■■ di questo genere. Figuriamoci, tutti ■ dare addosso ■■ Albertosi, come ■■ avesse commesso un delitto. Io correvo già sui cavalli mentre giocavo al calcio e nessuno ha trovato a ridire».

— Adesso, è un po' diverso...

«E perché? Io faccio il rappresentante di articoli sportivi, questa è una attività promozionale, nient'altro. E mi da modo di star vicino ai ragazzini, quelli che avrebbero sognato di segnare un gol ■■ Albertosi: bene, adesso possono provarci. Io mi diverto, loro ancora di più».

— Lei però si divertirà anche con i proventi che ricava da questa faccenda degli Harlem...

«Se io, dopo vent'anni di calcio, fossi ridotto a queste cose per vivere, potrei davvero spararmi. Non sto ■■■ gli Harlem per danaro. Se fosse così lo direi: in tutta la mia vita non sono mai stato zitto, ho sempre detto la verità, ad ogni costo. Non vedo perché dovrei cambiare proprio adesso».

— Ha nostalgia del calcio vero, quello giocato davanti ■ centomila spettatori, come era abituato una volta?

«Sono periodi che passano, nella vita. E' inutile ostinarsi ■ coltivare nostalgie. Io ho più di quarant'anni e ne ho passati venti giocando al calcio. E' stato molto bello, ma adesso è un capitolo chiuso. Se ■■■ ci fossero state le note faccende del calcio scommesse, magari potrei ancora giocare. Lo fa Zoff, perché non potrei farlo io?».

— E magari potrebbe dare una mano al Milan, come ai vecchi tempi...

«Il Milan è in ■■■ situazione molto difficile, praticamente disperata. Però, nella disgrazia, può ancora sperare perché nell'ultima giornata può accadere di tutto. Non è spacciato, insomma».

— E lo scudetto?

«Io ho detto già un mese fa che lo avrebbe vinto la Juventus, perché è la squadra più completa ed esperta. Non cambio idea adesso: scudetto ai bianconeri».

— Parliamo di portieri, argomento che ■ è senza dubbio familiare. Chi c'è dopo Zoff?

«Sicuramente un giovane, non saprei che nome fare. Castellini non può andare ■ mondiali perché ha quasi l'età di Zoff ed al minimo sbaglio la gente lo vorrebbe titolare. Con un ragazzo più giovane questo rischio non c'è».

— Albertosi con gli Harlem: è soddisfatto?

«Si tratta di una esperienza nuova. Col mio carattere mi sento portato ■ queste cose. Le faccio con spontaneità ed autentico interesse. Visto che mi piacciono, non vedo perché dovrei rinunciarvi. Qualcuno, certamente, storcerà il naso, non so in nome di che cosa. Io lo lascio fare ■ dire: ■■■ gli Harlem è andato tutto benissimo. E col pubblico ■■■ tifosi che continua ■ ricordarsi di me, anche».

Beppe Bracco

Cuccureddu assic «Juve senza rabb allora sarà spareg

Insegue ■ suo settimo scudetto ed in caso di vittoria della Fiorentina diventerebbe ■ primatista italiano ■■ fatto di successi in campionato. Sei ■■ ha vinti con la maglia della Juventus, un altro lo sta cercando adesso con quella viola: «*Potrei superare i miei amici bianconeri* — confessa ■■■ piacere Cuccureddu — *e sarebbe una grossa soddisfazione professionale. Non fatemi parlare di rivalsa verso qualcuno però: Boniperti mi ■■ ceduto ad una grande squadra ed ■ sono più che soddisfatto*».

Domenica ■ Cagliari dovrà fare un dispetto ai suoi conterranei, anche ■■ questo dovesse costare la retrocessione della squadra della sua terra di cui, tra l'altro, non ha mai fatto parte: «*Io dico però* — spiega — *che anche un punto potrebbe fare comodo ai rossoblù così ■■■ un punto il Catanzaro potrebbe strappare alla Juventus. Quindi per me sarà spareggio e poi ci giochiamo tutto in ■■■ partita drammatica. Favoriti? Nessuno, sarà ■■■ azzeccare un terno al lotto*».

Già, ma intanto ci sono di mezzo ancora novanta minuti di passione. Cuccureddu vant■ ■■ primato in fatto ■ sorpassi sul filo di lana. Nel campionato 1972-73 la Juventus superò il Milan all'ultima giornata e si aggiudicò il suo secondo scudetto consecutivo. Eravamo già nell'«era bonipertiana» e i bianconeri stavano iniziando il loro decennio felice: «*Altra situazione rispetto ad oggi* — ricorda Cuccureddu — *perché noi andammo ■ Roma senza troppe speranze in quanto eravamo sotto di un punto rispetto al Milan e mai più avremmo immaginato che i rossoneri sarebbero caduti a Verona. Segnai il gol della vittoria e per poco non ■■ crollò il mondo addosso: momenti indimenticabili. Ora invece siamo su un piano di assoluta parità ■ non credo che la Juve abbia ■■ compito più facile del nostro. Il Catanzaro infatti vuole finire in bellezza ■ ■■■ mai regalato nulla. Ha giovani interessanti che vogliono mettersi in mostra ed a perdere proprio ■■■ ci stanno da quanto leggo in questi giorni. Per ■■ è addirittura più tranquillo il Cagliari*».

Con Antonelli il discorso resta sulla Juventus. Ammette: «*Non avrei mai più pensato che perdessero un punto contro il Napoli, ed invece i miei ■■ compagni hanno gettato al vento un'occasione importantissima. Questo vuol dire forse che ■■■ è più la Juventus dei miei tempi, che ■■■ si lasciava scappare certe occasioni. Una volta sapevamo mettere a terra gli avversari con prepotenza quando le partite contavano, ora non succede più. Per questo sono ottimista: forse loro ■■■ più abituati a lottare al vertice, ma quello che ha fatto finora*

Per vedere la Juve 30 ore in pullman

Liam Brady forse ha scelto. Il prossimo anno dovrebbe tornare in Inghilterra per giocare nel Manchester United, la squadra che già due anni fa lo contese alla Juventus. Il club britannico pagherebbe alla società bianconera 1 miliardo e 300 milioni mentre al giocatore andrebbero 600 milioni per tre anni.

Intanto Trapattoni cerca ■ recuperare l'infortunato Tardelli. Il giocatore si allena con cautela e teme davvero di dover saltare la sfida di Catanzaro. Al suo posto giocherebbe eventualmente Bonini. Grande attesa tra i tifosi. Quasi completato il charter che partirà sabato pomeriggio (costo ■■■ mila lire), si stanno organizzando pullman. Partenza sabato sera, ritorno lunedì mattina: costo del lunghissimo viaggio (sulle trenta ■■■ tra andata e ritorno) 95 mila lire.

«Più forti contro

L'allenatore Carosi annuncia un Cagliari spreg

CAGLIARI — Il Cagliari, domenica ventura, chiederà il permesso alla Fiorentina di continuare ■ respirare l'aria della massima divisione, mentre ■ viola inoltreranno domanda ai rossoblù per strappare alla Juventus il titolo di campioni d'Italia. Una vera sfida all'ultimo sangue, come nella più antica tradizione della giungla. E questo perché i giochi si completeranno veramente all'ultimo secondo dell'ultima partita di campionato.

Il Cagliari, ■■■ la vittoria rigeneratrice ■ spese dell'Avellino, è forse la squadra più tranquilla, perché l'incontro con gli irpini è servito ■ dare, con i due salutari punti in classifica, un'iniezione di fiducia, aumentando notevolmente le possibilità dell'allontanamento dello spettro della retrocessione che sino a qualche settimana fa aleggiava sopra la società sarda.

In attesa dell'ardua sentenza, i giorni della vigilia vengono consumati dagli uomini di Carosi in un clima di voluta serenità, ■ ciò affinché la squadra si presenti ■■ campo ■■■ la carica necessaria per affrontare una formazione, quella fiorentina, che nulla lascerà di intentato per la conquista dello scudetto.

I motivi di richiamo non mancano. A parte il titolo di campione d'Italia ■ la certezza della permanenza in serie A, diversi ■■■ gli aspetti interessanti di questo scontro tra il Cagliari e la Fiorentina. Carosi, allenatore dei sardi, sembra il più interessato, dovendo affrontare dall'opposta panchina la ■■■ ex squadra. Anche per l'Avellino (che portò dalla B alla A) era un ex, e la sonante vittoria di domenica scorsa viene interpretata ■■■ un buon auspicio ai fini di un'eventuale vittoria anche contro i viola di De Sisti.

Atro ■■ di rango ■ ■ mediano rossoblù Restelli, sul cui rendimento eccellente fa affidamento tut■■ ■ retroguardia dei sardi. L'importan sua presenza in campo si ■ fatta sentire quando, per i provvedimenti ■■ giudice non ■ potuto scendere sul terreno ■ gioc il Genoa. Infaticabile portatore di palla e ratore da lontano, l'ex viola ■■■ sicuram sieme ■ Marchetti, il giocatore che saprà partita e a tutta la squadra quel tono ■■ che renderà, al di là dell'importanza della pallo, spettacolare e avvincente la partita.

Carosi, poi, ■■■ può fallire. ■■■ pratica tasca il rinnovo del contratto per la pros gione (la proposta gli è ■■■ fatta dal p

...ura ...ia ...gio»

...Fiorentina è prodigioso. Lo ...udetto è un sogno, ma dicia... ...che essere ... pari punti ... Juventus è già un grosso ri...ltato».

Un exploit non casuale ma ...munque sorprendente. Se...eti? Cuccureddu taglia cor...: «Direi che è stata fonda...entale — spiega — la vitto... ... di Napoli. Nessuno ci pen...va e la stessa Juventus ... ri...asta colpita dal nostro suc...sso. Ma durante tutto il ...mpionato la Fiorentina ... è ...mostrata regolare, inesora...ile, forse poco spettacolare, ...a utilitaristica al massimo. ...ra la Juventus ... creda che ...riuperemo tutto sul tra...uardo».

Nessuno in casa biancone... ... ha certezze, ... cullano ...olo speranze. Lo stesso acca...e per i fiorentini che dovran... ... però dimostrare di saper ...eggere il peso di una enorme ...esponsabilità: «Sto facendo ...l tutto — dice Cuccu — per ...almare i miei compagni più ...iovani, per invitarli ad allen...are la tensione. Mancano tre ...iorni ... la febbre cresce; do...ani sera sbarcheremo ... Ca...liari e lontani dall'entusia...mo fiorentino spero che tutti ...rovino ... giusta concentra...ione. A Torino certe situazio... ... ... normali, qui invece si ...rova una pericolosa eb...».

Antonelio sta smaltendo ...na noiosa tendinite: dome...alca non vuole mancare al ...Sant'Elia di fronte alla mam...na, ai fratelli, alla sorella: «Strano destino: tifavano Ju... — conclude —; ... tiferan...o Fiorentina. Con ... ...glia ... con l'altra mi vogliono ...campione d'Italia ancora una ...olta. Non posso deluderli».

Fabio Vergnano

Firenze prepara lo sbarco Circa quattromila tifosi in Sardegna con ogni mezzo

PECCI NON E' A POSTO

FIRENZE — *A Cagliari, Antognoni sfondò la porta. Non ... tiro alla Levratto, come spesso dicevano i cronisti ... un'altra epoca, ... con una puntata rabbiosa. La porta era quella dello spogliatoio, la Fiorentina aveva perso la partita, aveva una classifica spaventosamente brutta, c'era un forte nervosismo in giro, e nel rientrare appunto dal campo il ...tano viola affibbiò un calcio alla porta dello spogliatoio e ... sfondò. Quel calcio fu interpretato come un gesto di reazione: ... quel giorno la Fiorentina effettivamente si riprese. Il suo allenatore era Paolo Carosi.*

Il panorama del campionato ... cambiato molto, ... allora. Cambiato cento volte in meglio per ... Fiorentina, ... forse è rimasto uguale per Paolo Carosi, che nel frattempo è passato alla squadra rossoblù ... sta penando per non retrocedere. Domenica c'è Cagliari-Fiorentina: chi per ... scudetto e chi per sopravvivere.

Firenze prepara lo sbarco in Sardegna. Si parla di quattromila uomini (ma anche donne, per la verità). Navi, aerei a getto continuo. Trovare un posto, oggi, è impresa difficile, se ... addirittura disperata. Un migliaio di persone, previdenti e fornite di non disprezzabile ottimismo, hanno il biglietto aereo, ... della nave, da circa un mese.

La Fiorentina sbarcherà venerdì sera. La ... settimana, ... parte il clima di eccitazione che ha naturalmente contagiato i tifosi, sarà una settimana con ritmi ... denze consuete. De Sisti ha già detto tutto sul cammino del viola, ... quello della Juve e anche sulla eventualità ... uno spareggio. Ha aggiunto che il Cagliari ha bisogno ... minimo ... ... punto, e che il Catanzaro, da parte sua, onorerà certamente il campionato. Tutte parole giuste e perfino superflue, in un certo senso. Ma ... allenatore ... può esimersi dal dirle.

De Sisti ha problemi di formazione: non ... ... novità. Questa ultima parte del campionato è stata tribolatissima per l'allenatore viola: ci sono state due squalifiche (le uniche della stagione) che hanno bloccato per ... turno Galbiati e Antognoni, c'è stato il malanno di Pecci, c'è quello di Vierchowod, per non risalire, è chiaro, alle settimane in cui Antognoni era o in ospedale ... convalescente.

La situazione, a stamani, ... questa: di Pecci neanche a parlarne, il recupero di Vierchowod ... invece possibile, De Sisti ci conta moltissimo, anche perché domenica ... contro l'Udinese la difesa viola non ... stata impeccabile. Per essere esatti ha dato preoccupazione la marcatura di Murraro. All'inizio il giovane Ferroni ha «ballato» parecchio, nel secondo tempo il controllo dell'attaccante friulano ... passato ... Contratto, e tutto è andato meglio.

Ma ora è tutto ... parlare di Cagliari, ... tutto un ipotizzare lo spareggio, è tutto ... chiedersi ... come sede sia eventualmente preferibile Roma ... Milano. De Sisti dice Roma. Bella forza, è la sua città. Dice anche, però, che non bisogna precorrere i tempi, la situazione è intricata, ... senza dubbio la Juventus, pur con tutto il rispetto per il Catanzaro, per Bruno Pace ... per il cannoniere Bivi, ha un compito meno pesante rispetto ... quello dei viola.

E Paolo Carosi che cosa dice? Ha già fatto sapere che ... combattuto tra due amori, quello presente, che è il Cagliari, e quello passato, ... non tramontato, che ... la Fiorentina. E' il presente che scotta, e Carosi è il primo a saperlo. Dice soltanto, prima di rientrare nel suo guscio, che un po' di questa Fiorentina l'ha preparata lui.

E' una Fiorentina che, ... dice asciutto De Sisti, ha imparato «a stare in campo». Il merito principale è di Pecci, che ha fatto da maestro. Ma il merito ... anche a Massaro, ... Contratto, a Miani, tutta gente giovane che ha saputo apprendere presto e bene. Massaro era considerato, l'agosto scorso, l'ombra di Monelli; Contratto aveva una sola stagione sulle spalle, e neanche irresistibile; Miani veniva dall'Udinese, era frutto del mercato d'ottobre. Tutti insieme hanno portato la Fiorentina in testa alla classifica. Per un bel pezzo ... ... resi conto, non tutti almeno, di vivere un'avventura così elettrizzante. Ora sì, naturalmente.

g. m.

...le grandi»

...fiudicato per la gara coi viola

... della ... proprio sportivo, ...o contro ... buon ti...ente, as...diare alla ...gonismo ...posta in ...mente in ...ima sta...esidente

Amarugi pochi istanti prima dell'incontro con l'Avellino) e sicuramente tenterà il ... per tutto per acquistare definitivamente la fiducia della società rossoblù. Un ulteriore aspetto ... una certa importanza è dato dalla consumata abitudine del capitano del Cagliari, Gigi Piras, che proprio contro i viola ha disputato le sue più belle partite in maglia rossoblù, segnando anche gol che sono stati sempre decisivi ai fini del risultato finale.

Ciò è stato ricordato anche ieri da De Sisti che ha messo in risalto come il Cagliari sia stata una delle tre squadre, con Ascoli e Juventus, a avere imposto il pareggio alla Fiorentina a Firenze. Carosi, per quanto riguarda la formazione da mandare in campo, per la prima volta in questo disastrato campionato, può confermare ... stessa che ha affrontato l'Avellino: «*Graziani* — dice l'allenatore dei sardi — *verrà affidato ... De Simone, mentre Lamagni ... la vedrà con Bertoni, cui cercherà di portare via gli spazi maggiori possibili, e Azzali con Massaro. Il centrocampo rossoblù, che conta molto sulla ritrovata vena ... Oselliame ... Quagliozzi, ancora ... volta avrà il suo punto fis... in Marchetti. L'ex juventino, non ... soltanto l'uomo-guida di tutta la squadra, ma rappresenta per i suoi compagni il punto di riferimento in ogni situazione ... gioco*».

Carosi, che conosce bene il suo prossimo avversario, ha inoltre detto: «*La Fiorentina cercherà di schiacciarci nella nostra area, e a questo proposito devo dire che non faremo catenaccio, anche perché non ne siamo capaci. Se riusciremo ... dare pochi spazi di gioco ai viola, sono sicuro che troveremo il modo ... penetrare nella loro difesa. Noi siamo ... squadra che segna abbastanza e, poi, — conclude Carosi — con le formazioni più forti abbiamo fatto le nostre più belle partite*».

Vincenzo Frigo

Woodcock presto al Toro?

La società aspetta il permesso per «agganciare» il secondo straniero

Fugati i timori del campionato, il Torino si avvia a superare anche le gravi difficoltà che l'hanno tormentato sul piano societario. La scadenza del 21 maggio, fissata per il passaggio delle consegne, si avvicina rapidamente e gli esponenti ... sodalizio lavorano alacremente per ... farsi cogliere impreparati. Le trattative, difficili perché problemi di facciata a parte sono pur sempre destinate a «spostare» un capitale di miliardi, proseguono lasciando presagire una felice conclusione.

Al momento attuale, non dovrebbero esserci dubbi circa il nome del futuro presidente: la candidatura di Sergio Rossi ... confermata anche se l'interessato ... ha ancora ratificato ... voce che lo riguarda. Non ... neppure da escludere che l'industriale possa condividere ... qualche amico ... ... oneri dell'impresa, ... saranno dettagli di questo tipo, anche se molto importanti per chi vi partecipa, a far naufragare l'operazione.

Nessun dubbio anche per quanto concerne il diritto della società ad assicurarsi il secondo straniero. Le condizioni economiche, proprio alla luce delle premesse accennate prima, stanno gradualmente volgendo al sereno e la presidenza federale ... avrà motivi validi per negare la deroga ad effettuare il secondo acquisto oltre confine.

Non sono emerse fino a questo momento grosse novità per quanto riguarda i giocatori che interessano gli osservatori granata. Il britannico Woodcock, centrocampista irruente, valido anche in fase di conclusio... ... che ha al ... attivo alcune presenze nella Nazionale inglese, è l'uomo sul quale si concentrano particolarmente le attenzioni del Torino. Nel taccuino granata figura anche un'alternativa all'inglese del Colonia: si tratta dell'olandese Kist, attaccante di gran vaglia ... po... tecnico, attualmente tesserato per l'AZ Alkmar. Nella scelta, i dirigenti seguono un principio ben definito: «Deve piacere ... Giacomini».

Gli sviluppi ... contatti non dovrebbero farsi attendere troppo: il Torino, per la particolare situazione in cui si è venuto a trovare, è praticamente solo sul mercato ed essendo libero ... problemi di concorrenza può effettuare le valutazioni del caso con maggior serenità.

Nessun esito ... invece i tentativi di Susic per ottenere una... riabilitazione; al Torino del giocatore del Serajevo non vogliono più sapere. Il presidente della Federazione jugoslava ha annunciato l'intenzione ... venire in Italia per dimostrare la buona fede dell'attaccante e sostenere che sarebbe stato vittima di un equivoco ma, almeno per quanto riguarda il Torino, l'iniziativa potrà ottenere al massimo un successo platonico.

Soltanto fantasie, infine, ... state definite le voci secondo le quali Castellini tornerebbe a vestire la maglia granata. «Terraneo riscuote tutta la nostra fiducia — dicono in corso Vittorio Emanuele —.

Piercarlo Alfonsetti

Terraneo ingessato

Terraneo è stato ingessato ... gamba infortunata durante la prima finale di Cop... Italia che ... Torino ha disputato ... San Siro ... settimana scorsa. Naturalmente il portiere granata per questa stagione ... potrà più scendere in campo. Domenica col Como ... mercoledì nella par... di ritorno con l'Inter la porta del Toro ... nuova... difesa da Copparoni.

Trecento in canoa a fare la gimkana tra massi e rapide

Domenica ■ Lanzo il campionato italiano assoluto di discesa fluviale

Per la regia di Emanuele Genovese dell'Associazione piemontese ▬ va in on▬ domenica, sulla Stura ■ Lanzo, il campionato italiano assoluto di ▬ fluviale.

Il fiume non è dei più facili. Sono undici chilometri, con partenza da Lanzo e traguardo a Robassomero: difficoltà di terzo grado, ▬ qualche passaggio di quarto. Nella ▬ le difficoltà di un percorso vengono valutate ▬ nell'alpinismo: i torrenti più impegnativi, quasi impossibili, sono quelli di sesto grado, ma già per affrontare il quarto grado occorrono parecchia esperienza, buoni muscoli e buoni polmoni.

Lanzo ha ottenuto questi campionati strappandoli alle candidature di Merano (fiume Passirio), Firenze (Sieve) e Valstagna (Noce), in forza alla buona prova organizzativa fornita ■ scorso anno.

«Il fiume ■ piaciuto per le sue caratteristiche tecniche ■ spettacolari — spiega Genovese —. *Attenzione però: chi credesse di trovare la stessa "acqua" della passata stagione rimarrà deluso. Domenica la Stura imporrà una condotta di gara molto più tecnica ▬ molto meno veloce».*

E' infatti successo che a ▬ del freddo che ritarda il disgelo sui monti e dell'assenza ■ piogge, il fiume ■ in magra ■ i canoisti saranno costretti a lavorare molto sodo di pagaia per evitare rocce ■ massi affioranti. Lanciotto Saltamerenda, vincitore dello scorso anno col tempo di 37'57"3, ▬ ha impiegato oltre 42' a fare la discesa in allenamento.

«Più lento, ▬ ▬ meno selettivo — tiene però a precisare Saltamerenda —. *Chi vincerà ■ titolo sarà ▬ mente l'atleta più in forma*

La macchina organizzativa sta intanto mettendo a punto gli ultimi particolari. Con l'Associazione piemontese ▬ collaborano gli assessorati al Turismo ■ Sport ▬ provincia di Torino e quello alla montagna ■ alla cultura, i comuni ■ Lanzo ■ Cafasse, le comunità montane Val Ceronda e Castemone e Valli di Lanzo, le Pro loco ■ Lanzo e Robassomero. Imponenti i servizi di salvataggio: ai 22 subacquei Fips di Torino si ▬ infatti aggiunti i vigili del fuoco volontari di Varisella e Lanzo.

Un calcolatore elettronico, messo ■ disposizione dalla Sia di Bologna, presiederà ■ tutte le operazioni riguardanti l'ordine ■ partenza e la stilatura delle classifiche a fine gara. Sarà così possibile ▬ l'ordine d'arrivo completo, pochi minuti dopo che l'ultimo dei ▬ concorrenti avrà portato a termine la gara.

m. san.

Vive da eremita per vincere di più

Carlo Perli, guardia forestale, ha già conquistato dieci titoli ed è ancora il favorito

Carlo Perli di Valstagna fa la guardia forestale. A differenza di De Rossi Giosuè, suo commilitone ▬ celebre da una canzonetta «Anni 30», ▬ ha Eulalie Torricelli dietro i ▬ occhi belli perdere giorni laboriosi ■ notti insonni. Perli anzi è quasi un eremita: ■ alza puntualmente alle 7,30, ▬ tutto il giorno per fiumi ■ torrenti e alle 21,30 è regolarmente ■ letto, qualunque invito abbia potuto ricevere. E tutto questo per amore di... una canoa. Più esattamente ■ una canoa «canadese» ▬ quella che si guida stando ginocchioni e servendosi di una pagaia a pala singola.

In questa specialità («C1» per i tecnici) Perli ha vinto dieci titoli italiani, ottenendo inoltre un quarto posto ai mondiali ed un terzo in Coppa Europa. Domenica ■ Lanzo sarà ancora lui l'uomo da battere, nonostante i trent'anni suonati ■ un pezzo. Rispetto agli avversari ha veramente ▬ marcia in più, fatta di tanta classe, ■ esperienza, ma anche da una vita quasi claustrale.

Più aperta invece la lotta nella gara dei kajak, cioè nella canoa di tipo eschimese, con pagaia bipala. E questo nonostante la presenza ■ Marco Previde Massara, pure lui guardia forestale, ben accreditato da 6 titoli tricolori e soprattutto dal secondo posto conquistato ■ ▬ luglio ai campionati mondiali sul fiume Tryverin, nel Galles. Il miglior risultato ■ tutti i tempi per la canoa fluviale azzurra.

Sulla Stura Previde Massara non avrà vita facile: dovrà vedersela infatti ▬ il compagno ■ squadra Alberto Spoladori e con il ▬ Mayer.

Parecchi i piemontesi al via e almeno quattro con buone chances di entrare nel gruppo dei migliori. Si tratta di Giuseppe Fuso ■ Giovanni Lamorte dell'Associazione Piemontese Canoa ■ ■ Massimo Zanoni e Massimo Racca della Caprera.

■ proposito di Racca e Zanoni, va osservato che solo quindici giorni fa hanno sfiorato il risultato clamoroso ai campionati tricolori ■ canoa olimpica (quella cioè resa famosa da Oreste Perri, con gare in linea ▬ acque calme di laghi o bacini artificiali, al contrario ▬ canoa fluviale che prevede gare a cronometro su torrenti o fiumi di acque mosse).

A Milano, nella prova biposto, Racca-Zanoni avevano infatti ottenuto un fantastico secondo posto, salvo poi vedersi squalificati perché la loro imbarcazione, pesata ■ fine gara, ■ risultata di due grammi più leggera del minimo consentito dai regolamenti federali. Una squalifica che ha lasciato l'amaro in bocca ed ▬ strascico di polemiche.

A Lanzo saranno in gara anche le ragazze ■ qui il campo delle favorite è ristretto ■ nomi ■ Elisabetta Zingarle ■ Merano ed Elena Nuvolani di Verona.

Infine ■ canoe biposto ■ ancora ▬ pronostico ▬ se, a conferma di una scuola veramente ■ primo piano: Hager-Mayer davanti a ▬ ed una lotteria per i posti d'onore. Tra i possibili estratti tre equipaggi piemontesi: i torinesi Menna-Buffa dell'Associazione Piemontese Canoa, i cuneesi Armando-Mainero ■ gli eporediesi Blotto-Caldera, coppia inedita che si ■ preparata ■ lungo in gran segreto promettendo faville per questi campionati italiani.

Alla gara di Lanzo, con buo▬ pace della Federazione che ha storto ■ naso davanti alla denominazione «open», parteciperanno anche atleti stranieri. ▬ già mandato la propria iscrizione lo svizzero Emilio Parmigiani; i francesi hanno assicurato telefonicamente la loro presenza mentre tedeschi ■ austriaci potrebbero presentarsi all'ultimo momento, com'è loro abitudine.

Marco Sannazzaro

Sulla Stura di Lanzo da Ponte del Diavolo

FIUME: Stura di Lanzo.
▬ domenica 16 maggio, ore 13, inizio gare ▬ Lanzo, località Ponte del Diavolo.
K1 ▬ ▬: partenza ore 13 ▬ Lanzo.
K1 JUNIOR MASCHILE: partenza ore 13,45 da Lanzo.
K1 SENIOR FEMMINILE: partenza ore 15 da Cafasse.
K1 JUNIOR FEMMINILE: partenza ore 15,10 da Cafasse.
C2 ▬ partenza ore 15,15 ▬ Lanzo.
▬ partenza ore 15,30 da Lanzo.
C2 JUNIOR: partenza ▬ 15,40 da Lanzo.
C1 JUNIOR: partenza ore 15,45 da Lanzo.
K1 A ▬ SENIOR: partenza ore 15,50 da Lanzo.
K1 A SQUADRE JUNIOR: partenza ore 16,10 ▬ Lanzo.
K1 A ▬ ▬ partenza ore 16,20 ▬ Cafasse.
C1 A SQUADRE: partenza ▬ 16,20 da Lanzo.
▬E: ▬ 18 presso ■ Centro sportivo di Lanzo, via Grange 47.

Le partenze ▬anno date a cronometro: ogni 30" ▬ le gare singole, ogni 3' per quelle a squadre.

Saronni ha raccolto la sfida di Hinault

Via al Giro d'Italia con un prologo a cronometro

Con un prologo a cronometro a squadre nel cuore di Milano (16 chilometri) il 65° Giro d'Italia assegna la sua prima maglia rosa. Ad indossarla sarà simbolicamente il capitano della squadra prima classificata. L'inizio verrà dato domani con la Parma - Viareggio di 174 km, prima delle ventidue tappe in programma. E' prevista già un'asperità, il Passo Bretello, che assegnerà i primi punti per la classifica dei traguardi della montagna.

Il Giro è dominato dalla figura del francese Hinault che già se ne aggiudicò due ed or sono. Dovrà però fare i conti con i corridori italiani decisi a non regalare nulla al bretone, che confessa di non essere in questo momento al meglio della condizione. E' quello che spera Saronni, grande favorito dei nostri, che spera di poter vestire la maglia rosa all'arrivo del 6 giugno a Torino: «Dicono tutti che vincerà Hinault — spiega Saronni — ma aspetterei ad azzardare pronostici. La situazione sarà più chiara tra una decina di giorni. Io ho già vinto un Giro e spero di ripetermi, ma sono soprattutto altri che dovranno uscire allo scoperto».

Chiara l'allusione a Moser, che potrebbe mettersi tra i due superfavoriti. Il trentino, forse al suo ultimo Giro, vorrebbe finalmente dire la sua in questa corsa che non gli è mai stata amica.

La tv dedicherà ogni giorno ampio spazio alla corsa. Oggi il collegamento con Piazza del Duomo s'inizierà alle 14,30 sulla due.

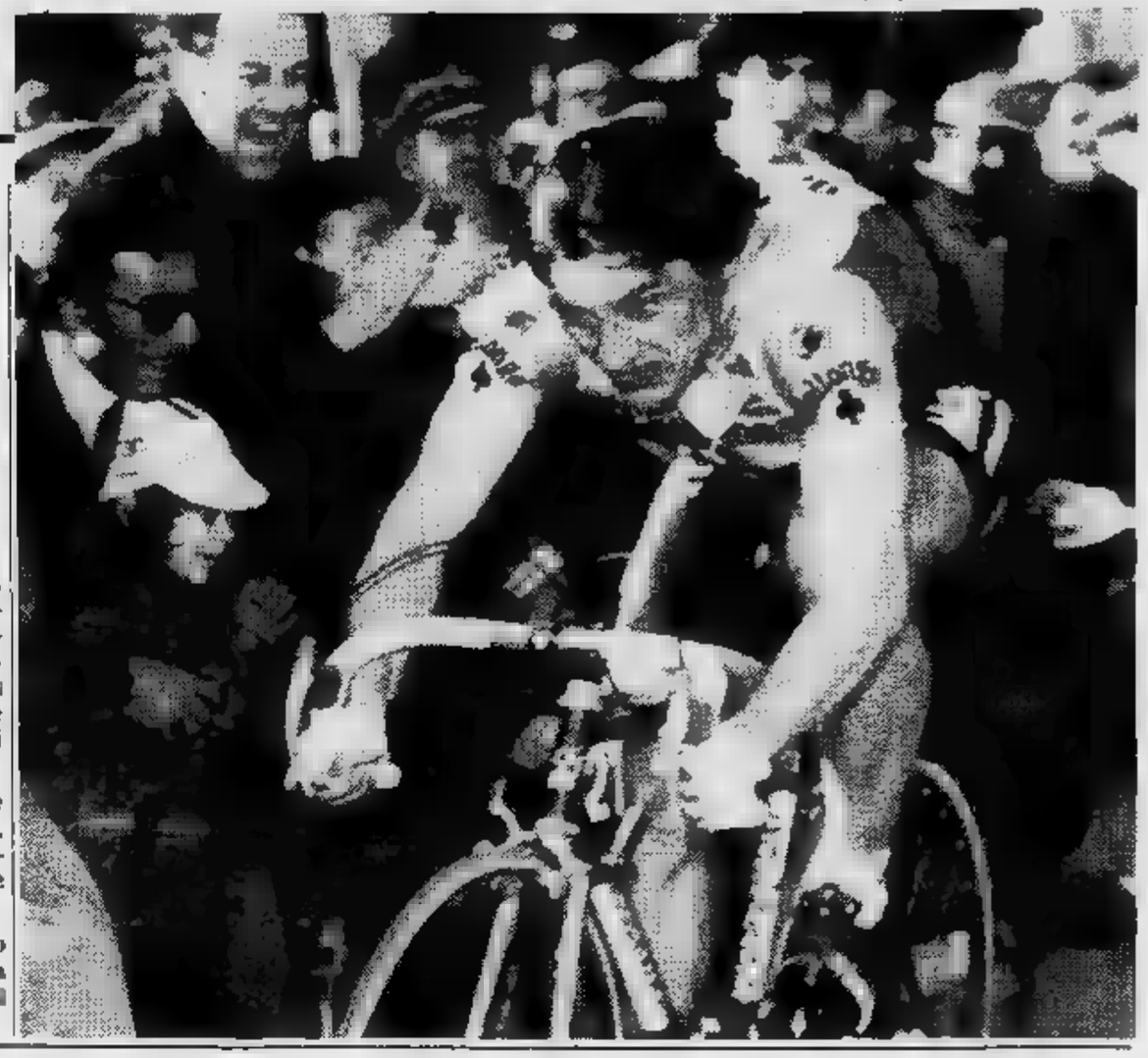

Torino 81: due punti o la rassegnazione

Il campionato di serie B di pallanuoto vivrà una giornata veramente importante. E' presto per parlare di promozione (mancano infatti ancora mesi e fine), ma la sfida di Genova tra Sturla e Torino può essere considerata una partita dal sapore di serie A. I liguri infatti sono in testa alla classifica con un punto di vantaggio sui Chiavari e ben cinque Torino '81, che in questa gara un'occasione ghiotta per recuperare il terreno perduto in precedenza.

I torinesi possono permettersi ulteriori passi falsi e intendono recarsi a Genova con la ferma intenzione di portare a casa i due punti. «Siamo molto tranquilli — *afferma Aversa* — anche per il semplice motivo che noi quella partita abbiamo tutto da guadagnare e poco da perdere. La nostra situazione infatti è già un po' compromessa e non riuscissimo a vincere vorrebbe dire che siamo ancora all'altezza per ottenere risultati».

Un'eventuale sconfitta quindi vi taglierebbe fuori dal giro promozione? «Occorre aspettare tre o quattro giornate — *risponde Aversa* — per vedere che faranno le squadre di testa. Si può mai dire: ricordo che ci sono stati campionati in cui la capolista aveva ben cinque punti di vantaggio e poi ha perso. C'è insomma ancora strada da fare. Certo che saremmo praticamente costretti a sperare disgrazie altrui».

Intanto i torinesi, confortati anche buona prova contro il Lerici, non nascondono di poter battere lo Sturla: «I genovesi sono battibili — *conclude Aversa* — come lo sono tutte le squadre di questo campionato. Dovremo cercare qualche loro punto debole, che ne abbiano, e sfruttarlo in modo perfetto. Soprattutto dovremo giocare all'altezza delle nostre possibilità».

Genova intanto non si preoccupano troppo: «La nostra — *dice Conte, dirigente dello Sturla* — è una squadra giovane, ogni partita è un'avventura. Comunque per adesso siamo in vetta e speriamo di restarci a lungo».

In effetti sabato avete rischiato moltissimo contro l'Andrea Doria.

«Contro il Doria — *dice Conte* — eravamo in vantaggio per 4-0 e poi per via di qualche espulsione e soprattutto per un certo nervosismo siamo andati 4-3. Ci è insomma una certa esperienza».

Come vi aspettate il Torino '81?

«L'ho vista una sola volta e mi ha fatto una buona impressione — *risponde Conte* — penso che sarà un avversario ostico».

Il campionato è ancora molto lungo, ma non crediamo di sbagliare sostenendo che i favori del pronostico sono per Sturla e Chiavari.

Pignata

Rugby: a Torino un convegno

Archiviati i vari campionati della stagione 1981-82, il rugby «parlato» torna di scena a Torino in occasione di un convegno nazionale che avrà per tema l'«Organizzazione e raggruppamenti», due fasi più importanti nella dinamica del pallaovale.

Il convegno, organizzato dal Comitato regionale piemontese, si svolgerà sabato 15 e domenica 16 maggio, nei locali dell'itis «C. Grassi» (via Paolo Veronese 305).

E' la seconda volta che Torino ospita queste interessanti manifestazioni sportive, e conferma che il rugby piemontese, in continua espansione, trova riscontro anche in queste iniziative che si rivolgono ai tecnici, agli esponenti del settore arbitrale e agli stessi atleti, allo scopo di unire esperienze diverse finalizzate al miglioramento tecnico e interpretativo del rugby. Lo scorso anno, in occasione del 1° Convegno, il tema dei lavori era «Il gioco degli avanti nelle fasi dinamiche».

I relatori del convegno saranno Franco Ascantini, Gianni Bugno, Ugo Pierato, Bruno Tavelli, Lino Maffi, il professor Wyss del Centro di Medicina dello Sport di Torino, il fisiologo professor Meda, il sociologo e psicologo dello sport. I lavori si svolgeranno nella mattinata di domenica dalle 9 alle 13 e dalle 15 alle 18,30; domenica s'inizieranno alle 9 e si concluderanno alle 13.

Nel pomeriggio della giornata di apertura è prevista una breve proiezione di alcune di gioco che si riferiscono al «Torneo delle 5 Nazioni» 1982.

A completamento dei lavori ci sarà anche un interessante appuntamento agonistico: domenica pomeriggio, alle 16,30, al Motovelodromo si svolgerà l'incontro tra la rappresentativa regionale seniores e il Maa Milano, compagine che milita nel campionato di serie A.

f. bis.

Bocce, si discute Con idee chiare?

La «contestazione» dei bocciofili, alla vigilia della 2ª giornata del «Trofeo Cynar» a Genova, non c'è stata: i promotori hanno giudicato prematuro discutere su argomenti senza loro stessi le idee ben chiare in proposito.

Sono state comunque avanzate ipotesi su quelle che potranno essere le innovazioni, ma in proposito ci sono state unità d'intenti né tutto collimanti. Per potersi un tavolo e discutere è necessario che i dirigenti di società sportive si ritrovino prima fra di loro (dopo aver ascoltato anche i pareri e le proposte dei giocatori) e quindi avanzino agli organi federali i loro desiderata. Non è compito facile, ma con la buona volontà e con l'intento di arrivare a qualcosa di concreto si può giungere ad accordi soddisfacenti.

Gli organi federali si sono sempre dichiarati disposti a discutere, però dimenticare che lo faranno esclusivamente con i rappresentanti ufficiali delle società, senza porgere orecchio alle rivendicazioni che possono avere un carattere tutto personale e che non tengono conto che la Federazione deve curare gli interessi solo degli giocatori di A, ma di tutti i tesserati che per la Sezione Volo sono oltre 42.000.

Buoni propositi, volti a far sì che il gioco bocce trovi sua giusta collocazione; la Federazione ha seguito una sua via, tocca ora alla «controparte» (società, dirigenti e giocatori) muovere il primo passo per aprire un varco in quel «muro» che sinora li ha divisi.

Delle «chiacchierate» quelle giocate: stasera al Parco Michelotti (ore 21) si disputa il secondo turno di qualificazione delle 46ª edizione del «Torneo degli Assi - Memorial Beppe Carrera». Quattro le partite in programma: Granaglia c. Aghem e Benevene c. Tonietta (che hanno vinto giovedì scorso); e Amerio c. Greppi e Bonadio c. Clerico (perdenti del primo turno). Le vincenti dei due primi incontri passeranno alle semifinali, le perdenti andranno ai «recuperi»; i vincenti degli altri due incontri giocheranno i «recuperi», mentre le perdenti saranno definitivamente eliminate.

Guido Tolazzi

● ALBA — E' stata presentata presso la Cantine Ceretto il Barbaresco l'VIII edizione del Basketball Camp Piemonte, organizzato dal Giornalino. A dirigere questa basket, aperta ai giovani cestisti ai 19 anni, sono stati chiamati due allenatori prestigio: lo John Killilea dei Bucks, formazione che nella Nba, e Gianni Asti Berloni.

Busseni-Cambiaghi sfida nel «Prealpi»

Il rally nella notte del 29-30 maggio

Nick Busseni (Porsche) e Bobo Cambiaghi (Fiat 131) tra i favoriti del 6° Rally Prealpi Orobiche, in programma nella notte tra sabato 29 e domenica 30 maggio e valevole, con coefficiente 3, per il campionato rallies nazionali. Busseni, secondo al campionato scorso anno, il vincitore della passata edizione del «Prealpi»; Cambiaghi si è già imposto quest'anno al rally di Alessandria.

Il Rally Prealpi (Trofeo Lactis-Caripio e Coppa Lavelli) si articolerà su un percorso e prevede prove speciali, per un totale di in programma lungo le bergamasche S. Martino, Imagna, e Quindici i orari. arrivo presso il sportivo militare «Generale Utili». Le si domani: ver- più di equipaggi.

Il 6° Prealpi è la quarta prova in ordine di tempo valevole per il campionato di seconda zona (Liguria e Lombardia) dopo il delle Bordighera (vittoria di su Porsche), il Rally Mille Miglia di Brescia (nuovo e Cuccirelli-Muttini) e il Giro del Savonesi, in programma domenica prossima.

● — *(f.t.)* Il Collegno-Basket è stato promosso in serie C2. L'amministrazione comunale per celebrare l'avvenimento (primo nella storia sportiva della città) ha ricevuto nella sala del consiglio dirigenti e atleti. Il sindaco Manzi, dopo averli ringraziati per i risultati conseguiti, ha premiato la società con una targa e con una medaglia i giocatori. Inoltre, li ha informati che la prossima stagione, in attesa che sia costruito il palazzetto dello sport, potranno usufruire per allenamenti e gare della nuova grande palestra di Alpignano, capace di ospitare oltre 300 spettatori.

TORNEO CALCISTICO "CARLO ALBERTO"

TROFEO "G. FERRINI" 82

Dopo il grande della passata edizione culminata con il successo dei pulcini del Torino, ritorna ormai come una classica del calcio minore torinese, la 3ª edizione del trofeo «G. Ferrini», categoria Miniesordienti. La manifestazione si svolgerà, di consueto, nella splendida cornice del campo sportivo del collegio «Carlo Alberto» in via C. Colombo 26, a Moncalieri, dall'8 al 23 maggio.

Le 12 squadre partecipanti suddivise in 4 gironi:

1°	2°	3°	4°
CENISIA	LANCIA	BARCANOVA	CARLO ALBERTO
	MONCALIERI	BACIGALUPO	SAN PAOLO
	VICTORIA IVEST	PERTUSA MILLEFONTI	

	CALENDARIO		RISULTATI
8/5/1982	(sabato)		
	h. 15	Torino - San Mauro	3-0
	h. 16	Storari - Carlo Alberto	
	h. 17	Lancia - Victoria Ivest	1-0
	h. 18	Barcanova - Bacigalupo	1-3
9/5/1982	(domenica)		
	h. 15	Moncalieri - Lancia	1-1
	h. 16	San Paolo - Carlo Alberto	0-5
	h. 17	Mauro - Cenisia	2-1
	h. 18	Bacigalupo - Pertusa Millefonti	0-0
15/5/1982	(sabato)		
	h. 15	Cenisia - Torino	
	h. 16	Victoria Ivest - Moncalieri	
	h. 17	Barcanova - Pertusa Millefonti	
	h. 18	Storari - San Paolo	
16/5/1982	(domenica)	SEMIFINALI	
22/5/1982	(sabato)		
23/5/1982	(domenica)		

partecipano
Manzani, Aghemo M., E., Nicola, Feno, Almasso, Sorisio, Brusaino, Aghemo C., Vellaro, Bonino, Mantovani, I, Tosco, Montoone, Viarengo

Non in foto:
Bianco, Borrelli, Ciurcina, Fava, Gallo, Greco, Lucchina, Mazza, Mutani, Pedretti, Pidò, Ruschena, II, Solmoni, Terzi M., Tommaselli, Vercellino

Ricca anche la premiazione numero e qualità, oltre trofeo, coppe e targhe del Real Collegio si annoverano le coppe:
Platino, Assicurazioni di Moncalieri, Torino Calcio, Memorial P. Speziale, Banco Ambrosiano, Coselgi Roma, Maico Torino, F.lli Brusaino, Cassa di Risparmio Torino, Sonar Torino

Appuntamento dunque per grandi e piccoli, invitandoli per tre sabati e tre domeniche applaudire ed ammirare i piccoli campioni

La volpe è un animale caratterizzato dalla testa leggera. È lungo 3 metri e 69 cm. e largo 1 metro e 54 cm. Raggiunge i 124 Km. all'ora, una velocità superba che blocca con un ottimo sistema di freni. La sua particolarità più significativa è la scaltrezza con la quale riesce a procurarsi la preda e a fuggire. È un animale che non dà problemi, soprattutto quando deve trovarsi [illegible] sistemazione, perché si adatta anche a luoghi angusti. Fa 100 Km. di marcia a 90 all'ora con soli 5,6 litri di benzina. Ha una potenza massima di 35 CV. Costa poco all'acquisto e poco per il mantenimento, in quanto bastano serpi, insetti, la domenica una gallina (se le volete bene). Dispone di 5 porte e 5 posti. Numerosi raggruppamenti di volpi si possono trovare sui monti della Svizzera, dell'Inghilterra (di cui [illegible] diventate lo sport nazionale) e della Sicilia, e poi presso qualunque Concessionario Citroën, soprattutto quello più vicino a casa vostra.

VERSIONE 4 RUOTE

CITROËN VISA 650cc

Furba come una volpe.

CITROËN

ECONOMICI

[illegible] è di L. [illegible] la riga. Rubrica 6: operai/impiegati L. 1125, tecnici L. 1238, dirigenti L. 1709, Rubrica 9 e 11 (domanda) L. 1125. Avvisi urgenti dalla 5ª riga o negativi: il doppio. [illegible] urgenti, [illegible] fissa e [illegible] urgentissimi il triplo.

[illegible] ECONOMICI VIA [illegible]

Gli annunci [illegible] per **La Stampa** e **Stampa Sera** possono essere ordinati a mezzo telefono al seguente numero **650.2165** (3 linee con ricerca automatica).
Il relativo pagamento dovrà essere effettuato presso qualsiasi filiale dell'Istituto Bancario [illegible] di Torino o della Cassa di Risparmio di Torino secondo le modalità [illegible] sarranno fissate.

In tema di offerte di impiego e lavoro, l'editore ritiene che la legge 9.12.1977 n° 903 sulla discriminazione sul sesso e l'Inserzionista è impegnato a rispettare tale legge.

2 Affari e capitali

A.A.A.A.A. [illegible] a tutti residenti Piemonte, Lombardia, Liguria. E' la prima [illegible] di [illegible] prestiti immediati su auto (anche ipotecata) e mutui su alloggi, ville, terreni
FINANZIARIA FID
Sede centrale via Cernaia 18, [illegible] 542.834 - 530.445

A.A.A.A.A. SOCEFIM S.p.A.
Le tasse più basse! Concede in giornata prestiti
FIDUCIARI ED IPOTECARI
Comode rate mensili! [illegible] Via Goito 29 - [illegible], tel. [illegible] - 553.231.

A.A.A.A. CONSULFIN
In poche ore prestiti su auto anche ipotecate su alloggi. Corso Vittorio Emanuele 195, telefono 445.498.

A.A. [illegible] rapidamente credito su auto anche ipotecate e proprietà [illegible]. Corso Vittorio Emanuele 195, telefono 445.498 (aperto il sabato).

A. IPIFIM e [illegible] concorrenziali con rimborso a rate mensili concordabili concedia-mo in 24 ore finanziamenti [illegible] fiducia risolviamo qualsiasi vostro problema finanziario.
IPIFIM s.a.s.
Corso V. Emanuele 40, [illegible] 515.221 - 517.008.

A. [illegible] e tassi bancari eroghiamo in 20 giorni in qualsiasi località
MUTUI IPOTECARI
Rimborso [illegible] per [illegible] anche ipotecarie [illegible] secondo grado. Inoltre sconto effetti, leasing mobiliare ed immobiliare. Lease back. Ipifim, Corso Vittorio [illegible] 40, telefoni 515.221 [illegible].

[illegible] fiduciari e ipotecari [illegible] rimborso fino a [illegible] anni [illegible] cambiali [illegible] Ufficio [illegible] Credim via A. [illegible] 15, Torino, tel. 549.822.

Aziende, negozi

CEDERE [illegible] e negozi è difficile. Per cose difficili occorrono degli specialisti. Noi lo siamo! Labeo. Tel. 746.222

[illegible] Gimp 516.041 corso Matteotti 37 [illegible] rilievi partecipazioni aziendali. Serietà correttezza competenza.

JAMEC [illegible] calzature pelletteria giovani negli [illegible] X XI XIV incasso 100 milioni cede 80 milioni anche vuoto

JAMEC 638.038 negozio sede di prestigio [illegible] in Torino, zona esclusiva, giro affari 200 milioni annuo, affitto [illegible] di [illegible], cede 150 milioni.

[illegible] 538.038 officina riparazione frigo via Mirafiori, ottimo incasso, attrezzature e macchinari, cede 55 milioni.

[illegible] (Sv) cedesi avviatissima gastronomia ottimo [illegible]. Telefono 83.60.825.

ALIMENTARI minimarket zona Cit Turin ampi locali incasso 200 mila giornaliere. Cede 33 milioni. Labeo 746.222.

TABACCHI sportivi 130 mq 3 vetrine angolare incasso 380 milioni alta utile no merce richiesta 80 milioni cede Frana 511.[illegible]

AUTORICAMBI accessori lubrificanti Cavour negozio con gestione quindicennale. [illegible] milioni. [illegible] 746.222.

[illegible] moderna piano [illegible] 1 posteggio fisso 50 vetture [illegible] lo esperto. Cede Frana 511.090.

VENDITA imbottigliamento vini [illegible] oli con licenza vendita ingrosso e dettaglio per vini ottimi [illegible] e generi alimentari [illegible] ti. Tel. ore ufficio 011 323.638.

BAR a [illegible] attrezzatissimo [illegible] arredato bene zona Mirafiori ottimo [illegible] cedesi. Telefonare ore ufficio 011 323.638.

[illegible] piazza Rivoli chiusura serale e festiva, [illegible] 230 mila [illegible] di incrementabile, facilitazioni. Pistone tel. 506.396.

BAR super [illegible] centrale chiusura serale e festiva ottima attrezzatura arredamento nuovo, dilazioni. Pistone tel. 506.385

[illegible] super zona Bernini [illegible] pizzeria ristorante tipico, incasso [illegible] giornaliero, alloggio. Cede Frana 511.090

BAR super zona Molinette angolare [illegible] mento nuovo vendo motivi famiglia incasso 250 mila al giorno affare. [illegible] 599.447.

[illegible] supereconomico [illegible] arredatissimo angolare incasso 900 mila giornaliere cedo anticipando 80 milioni chiusura serale domenicale e sabato pomeriggio. Telefonare 537.213 - 517.[illegible]

BAR zona uffici vendesi per mira chiusura serale e festiva elevato incasso lavorativo condizioni. Telefonare 510.317.

BOUTIQUE della Ceramica decorazioni a mano e cottura mq 200 zona Porta Nuova tabelle XII XIII XIV cede TO 2000, 540.946.

BOUTIQUE jeans e casual ampio negozio cintura Torino fronte direttissima, cede 35 milioni. Labeo 748.229.

[illegible] con meccanica locale mq 600 cortile mq 400 affitto sino 1993. Cede 120 milioni. Labeo 746.222.

CARTOLIBRERIA ampia licenza moderna vicinanze scuola buon incasso richiesta 40 milioni Frana cede. Telefonare 511.090.

CARTOLIBRERIA giocattoli angolare zona Statuto, giro affari 120 milioni cediamo. Agenzia Troglia tel. 521.1254

CAVIT cede autorimessa centralissima ottima clientela a posteggio diurno incasso 6 milioni al mese. Dilazioni. Tel. 839.8421.

CAVIT cede [illegible] Rita rivendita pane tabelle VII arredo buono 120 kg pane al dì lavoro conduzione 28 milioni. Telefonare 839.8421

CAVIT cede zona commerciale autorimessa piano cortile motivo bella 1600 mq 180 auto 147 milioni dilazioni. Telefonare 839 8421

CAVIT cede zona Centro profumeria tab. 11-14 arredo bello incasso incrementabile facile conduzione dilazioni Tel 839.8421.

CAVIT cede [illegible] Centro autoriparazioni bene attrezzata avviamen[illegible] 100 mq e cortile privato dilazioni. Telefonare 839.8421.

CAVIT cede zona centro albergo ristorante bar 12 camere incasso 750 mila al dì vera fortuna famiglia, dilazioni. T. 839.8421.

CAVIT cede zona Mirafiori autorimessa officina 3 ponti lavaggio 1100 mq contratto affitto [illegible] 90 milioni. Telefonare 839.8421.

[illegible] [illegible] paneteria [illegible] passivo attrezzato ottimo fatturato annuo possibile alloggio. [illegible] 011 758.855 Lunca.

CEDESI Villanova (AT) centrale avviata attività calzature [illegible] XI buon incasso L. [illegible] milioni 600 mila. Tel. 441.027.

COLOMBATTO corso Vittorio posizione prestigiosa [illegible] capi ovini [illegible] (Vicoli) Tel. 837.149

COLORIFICIO [illegible] commerciale vasta licenza [illegible] incrementabile, utile 14 milioni, richiesta 30 milioni. Cede Frana 511.090.

COSMESI modernissimo centrale angolare 5 vetrine 250 mq, tab. IX X XI XIV, cedesi [illegible] merce. Frana 511 [illegible].

[illegible]O Casale alimentari primarie 8 vetrine [illegible] e attrezzatura nuovi celle e deposito cedo lire 47 milioni Telefonare 560.955.

CORSO Francia [illegible] pasticceria [illegible] negozio più retro [illegible] servizio [illegible] affare. Telefonare 740.489.

DISTRIBUTORE [illegible] [illegible] mila litri, zona forte passaggio, posteggio, netti 20 milioni annuo. Cede Frana 511.090.

F. ZANONCELLI via Genovesi 4 cede pizzeria tavola calda bar super su statale passaggio internazionale adatto famiglia richiesta vantaggiosa parcheggio.

F. ZANONCELLI via Genovesi 4 cede abbigliamento bimbi premaman tab. IX-X-XII-XIV locali centrali mq 130 avviamento 40 anni unitolare città provincia

F. ZANONCELLI 581.694 cede in città [illegible] ra Torino self service [illegible] mq 220 tabelle I II VI XIV attrezzatura moderna ampi magazzini cospicuo giro affari dimostrabile, equa richiesta.

F. ZANONCELLI 581.694 cede modernissima gastronomia salumeria primizie ottimo reddito dimostrabile città cintura

F. ZANONCELLI via Genovesi [illegible] abbigliamento cappelli maglieria merceria tabelle IX X XI XIV avviamen[illegible] 50 anni città canavese zona passaggio turistico.

F. ZANONCELLI 581.694 cede in Moncalieri casa formaggio fontana incasso medio 320 mila giorno. Facilitazioni.

F. ZANONCELLI via Genovesi 4 cede Cuneo stazione autoricambi ingrosso e minuto più [illegible] estici.

F. ZANONCELLI via Genovesi 4 cede Mondovì centralissimo confezioni arredato attrezzato nuovo avvialissimo adatto 2 persone incrementabile alloggio.

[illegible] articoli esclusivi unica nel genere clientela [illegible] giro 250 milioni. Cede 170 milioni. Labeo 746.[illegible]

[illegible]50 grissini dolciumi giro annuo garantito di 800 milioni buon utile automazzi recenti. Cede. Labeo 746.222.

[illegible] empi [illegible] zona [illegible], [illegible] milioni [illegible] 22 milioni dilazioni Cede Frana 511.090.

[illegible] punto [illegible] passaggio con [illegible] attualmente [illegible] per [illegible] vendendo 14 milioni [illegible] mila. Telefonare 380.264 - 369.109.

LATTERIA zona S. Rita mq 60 retro e servizi 300 mila al dì avviatissima e attrezzata, cedo lire 27 milioni. Telefonare 580.955.

[illegible] [illegible] Generali [illegible] [illegible] to ottimo utile per [illegible] urge cedere L. 12.500.000. Tel. [illegible].

MACELLERIA agnelleria privato vende. Telefonare 389.416.

[illegible] equina provincia Torino incassa 3 milioni s[illegible] [illegible] nuova. Cedo 70 milioni. Labeo [illegible].

MINIMARKET tabelle I XII XIV gestione dal 1968 [illegible] 300 mila attrezzatura completa. Cede [illegible] milioni. Labeo 748.222.

MOBILIFICIO eccezionale posizione con giro annuo di 600 milioni ampio negozio. Cede 130 milioni. Labeo [illegible].

[illegible]NE rivendita [illegible] Madonna Campagna spaziosa retro cucina e servizi incasso sicuro cedesi lire 20 milioni. Telefonare 580.955.

[illegible] [illegible] [illegible] giro d'[illegible] vendere per salute posizione favorevole su [illegible] 510.317.

[illegible] zona signorile Italia 61 vendo vera occasione 32 milioni dilazionati incasso 300 mila al giorno. Tel. 599.447.

PINEROLO (To) cedesi avvialissima birreria posizione [illegible] ottimo incasso [illegible] affare. Telefono 0183 60.825.

[illegible] ristorante grandioso locale in Torino attrezzato 100 coperti giro [illegible] milioni. [illegible] Labeo 746.222.

PREZIOSI orologeria barometri igrometri bussole, tab. XIV possibilità [illegible]. Cede Labeo 746.222.

PRODUZIONE bombole gas [illegible] estintori [illegible] mera azienda con utile netto di 90 milioni annui cede s.n.c. Labeo 746.222.

[illegible] [illegible] Riviera Ponente privato cede avvialissimo ottima clientela dehor-parcheggio Telefonare 0184 283.225 pasti

[illegible] zona [illegible] commerciale [illegible] grande passaggio coperti 60 adatto nucleo familiare [illegible] annuo 180 [illegible] incrementabile clientela selezionata, cedesi Telefonare Magro 510.[illegible]

RIVENDITA pane avvialissima zona corso Belgio incasso assicurato 400 [illegible] giorno. Cedo 40 milioni [illegible] 746.222.

ROSTICCHERIA zona S. Paolo con alloggio levata settimanale 8 milioni, grosso giro affari annuo. Pistone tel. 506.385.

TABACCHI bar orario ridotto moderno [illegible] cintura Torino, alloggio, cede anticipando [illegible] Frana 511.090 [illegible]

TABACCHI centralissimo moderno, incasso giornaliero 2 milioni, cedesi anticipando 110 milioni. Frana 511.090 - 545.129.

TABACCHI cintura Torino moderno angolare 2 vetrine buon utile facilmente [illegible] le, cede 85 milioni. Frana 511.090.

[illegible] profumi vasta licenza moderno zona commerciale retro 35 milioni annui cede anticipando 80 milioni. Frana 511.090.

UNISEX [illegible] negozio acconciature donna S. Rita avviato, L. 18 milioni [illegible]. Tel. 650.9505.

[illegible]CASE cede a Collegno licenza parrucchiere per signora buon giro annuo incrementabile L. 35 milioni. Tel. 953.3755.

[illegible] cede in Pianezza [illegible] parrucchiere per signora buon giro annuo incrementabile L. 35 milioni. Tel. 953.3755

UNIVERSALCASE [illegible] [illegible] [illegible] merceria tabelle III X XIV reddito incrementabile L. 27 milioni. Telefonare [illegible].

[illegible]REALCASE [illegible] in Grugliasco sett. [illegible] generi alimentari con rivendita [illegible] tab. 1°, 6°, 14° incasso L. 800 mila giornaliero. Telefonare 953.3755.

UNIVERSALCASE cede zona Lucento [illegible] ria [illegible] [illegible] incrementabile agevolazioni pagamento. Tel. 953.3755.

[illegible] [illegible] in Pianezza colorificio tab. 14° buon giro [illegible]. [illegible] 3755.

[illegible] cede in Rivoli rivendita pane tab. 1° buon incasso incrementabile L. 39 milioni. Telefonare 953.3755.

[illegible] [illegible] in Rivoli alimentari [illegible] 1°, 6°, 14° buon incasso [illegible] [illegible] L. [illegible] milioni dilazionabili. Tel. 953.3755

UNIVERSALCASE cede in Rivoli [illegible] profumeria giocattoli vasta esposizione mq [illegible] tab. 11°, 14° buon giro annuo L. 55 milioni. Telefonare 953.3755.

4 Terreni

AST[illegible] in Piovà Massaia vendiamo terreno a pioppeto di 7300 mq circa minimo contanti e dilazioni. Immobiliaretore 649.781.

CUMIANA terreno agricolo irriguo giornate 1.20 unico appezzamento. [illegible] vende 0121 22.851 - 77.448.

MAPPANO terreno agricolo ottima posizione unico appezzamento mq 24.000 anche frazionabile. Tel. 920 8648 - 920.0275.

PRIVATO acquista terreno con progetto di 4 appartamenti. Telefonare 619.0029.

PRIVATO vende [illegible] Bandito Bra zona ville mq 9000 circa. Telefonare 619.0029

TERRENI Torino Pianezza Orbassano Rivalta Givoletto Brione San Gillio S. Francesco Boconero vende; ne acquistiamo ogni zona. V. & V. Pianezza, tel. 967.3153.

VENDONSI [illegible] agricoli di varie dimensioni a 40 km da Torino serviti da strada asfaltata acqua a L. 2500 al mq. Telefonare 011 640.7152 ore ufficio.

5 Locali e negozi

Uffici

[illegible]USTIAMO fabbricato industriale in Torino o prima cintura libero pagamento contanti. Spa Carla, telefono 774.777.

[illegible] o [illegible] capannoni è difficile. Per le cose difficili occorrono degli specialisti. Noi lo siamo! Labeo. Tel [illegible].222.

CERCO affitto locale [illegible] uso laboratorio silenzioso in Torino anche periferia massima referenze. Telefonare 539.423.

ISTITUTO bancario [illegible] ricerca [illegible] in [illegible] Nord, [illegible] 2000 mq. Scrivere: «Publikompass 557 — 10100 Torino».

offerte

A.A. STUDIO vende muri negozio libero angolare con alloggio adiacente 5 aperture via Vicenza L. 60 milioni. Telefonare 580.956.

A. [illegible] libero corso Sebastopoli casa signorile magazzino disponibili mq 300 ampia dilazioni eventuali permute. Telefonare 657.518.

A Settimo via Regio Parco capannone libero mq 450 più 1000 mq terreno (attiva box 160 milioni facilitazioni. Telefonare 774.748.

ABICASE liberi Rivalta box auto spaziosissimi ottimi prezzi e magazzino mq 90 L. 62 milioni. Tel. 556.805 - 510.853

AFFITTA locali amministrati mq 180 mq 330 servizi riscaldamento unificabili zona Francia. Rubrato immobili 779.733

AFFITTASI a Cascine Vica capannone industriale nuovo mq 1700 con ufficio e alloggio 2 carri parcheggi tel. 233.822.

AFFITTASI casso fabbricato mq 660 più [illegible] a cortile carro divisibile Borgata Vittoria. Telefonare 339.686

AFFITTASI locali industriali mq 300 - 850 - 470 più uffici mq 160 piano terra e 160 mq 1 piano, zona Francia. [illegible] 726.963.

AFFITTASI Settimo Torinese via [illegible] Nicola svincolo autostradale capannone [illegible] più [illegible] 260 palazzina uffici e custode, cortile mq [illegible]. Telefonare 011 470.3603.

AFFITTASI zona La Loggia Carignano capannoni con uffici diversa [illegible] nare 610.0029.

AFFITTO [illegible] per [illegible] laboratori mq 500 terreno cintato mq 3500 uso [illegible] zona corso Grosseto. Labeo tel. 746.222.

AFFITTO locale mq 500 zona Carello per magazzino - industria. Telefonare 544.958.

ALBERTI vende c. so Cesare magazzino nel cortile si piano terra mq 55 circa, [illegible] milioni pagamento [illegible] 837.796.

ANGOLO [illegible] Castello libero piccolo negozio con vetrina c[illegible] attrezzato adatto anche ufficio. Telefonare 510.801.

[illegible] fabbricato luminoso mq [illegible] con terreno mq 350 accesso da corso Trapani ed vendesi adatto deposito esposizione laboratorio. Telefonare [illegible].

BENABCO vendo stabilimento mq 15 mila divisibili in 2000 - 3000 - 4000 mq a L. 280 mila [illegible] mq tutti gli impianti tronia [illegible] Tel. 510 [illegible] - 544.[illegible]

BORGO Vittoria via Veronese piano 1° locale mq 180 servizi volendo divisibile adatto ad [illegible] uffici, 110 milioni. [illegible] - 587.774.

[illegible] auto liberi Grugliasco via Germonio stessa casa ampi posizione [illegible] forti dilazioni. Galotto tel. 469.789.

BOX auto libero via Reiss Romoli (quasi angolo corso Vercelli), piano cortile. Fatte a Berlinetto 741.2874.

BOX auto libero v. Montevecchio angolo c. Re Umberto piano terra 25 milioni meno mutuo. Tel. Il Martone 531.927 - 532.760

BOX auto nuovo libero [illegible] via G. Reni avvialissimo da soppalcare L. 18 milioni 500 mila affare. Telefonare 482.919

BOX libero Cascine Vica 15 milioni dilazionabili. Pistone tel. 506.385.

BOX libero precollina adiacenze piazza Gran Madre. Telefonare 505.917 Grimaldi.

BOX [illegible] Vittorio recente bastano L. 3 milioni in contanti più ampie [illegible]. Telefonare 650.7063 - 650.7764.

BOX magazzino libero [illegible] 4 auto Cascine Vica 27 milioni dilazionabili. Pistone tel. [illegible].

BOX magazzino [illegible] servizi capienza 6 auto libero [illegible] Sebastino, L. 52 milioni. Dilazioni. La Cittadella, [illegible] 532.170.

[illegible] per auto-camper e roulotte impresa [illegible] c. Agnelli e Lucento reddito garantito. Tel. [illegible] 083 o 721.996 - 301.701 ore pasti

BOX per 2 auto riscaldato libero subito zona [illegible] Salvario via Monti soppalcabile [illegible] milioni 900 mila vende Ubp 537.421.

BOX posti per 1-2-3-4 auto magazzini società vende via Ventimiglia 41 da L. 7 milioni a L. [illegible] per auto, alto [illegible] impiego capitale. Visibili [illegible] 15-19 Telefonare [illegible]

[illegible]NE industriale in finizione zona [illegible] mq 530 più uffici e servizi mq [illegible] mq 1800 [illegible] vende. Tel. ufficio 780.1693.

[illegible] [illegible] libero [illegible] [illegible] lano [illegible] [illegible] [illegible] [illegible] [illegible] milioni.

CENTRALISSIMO a Porta [illegible] vendiamo muri albergo 13 camere soggiorno cucina bagni compreso arredi e trasferimento [illegible] cizio commerciale adatto [illegible] familiare, elevatissimo reddito. Fiduciaria immobiliare 556.856.

CENTROCASA [illegible] muri negozi centralissimi adiacenti [illegible] Garibaldi [illegible] metratura magazzino con soppalco [illegible] minimo contanti dilazioni.

EDILIZIA vende corso [illegible] [illegible] bellissimo negozio con [illegible] oltre soppalco metallico. Ottima investimento. Tel. 548.154.

ESKIMO VENDE
libero locale negozio mq 120 (via [illegible] Ottavio) doppi servizi doppi ingressi [illegible] ca ampia cantina dilazioni. [illegible] 512.012

FINALE Ligure [illegible] Finalese vende proprietà libere adibita a pensione 200 [illegible] mare [illegible] posto auto. Telefonare 019 692.353.

FINCI affitta adiacente [illegible] Massaua [illegible] gazzino interrato [illegible] [illegible] [illegible] carraio indipendente. [illegible] 505 691 - [illegible] [illegible] 011 5767 affitta in zona commerciale adiacente [illegible] Grosseto immobile a 3 piani fuori terra di mq 2250 per esposizione e magazzino con uffici.

GABETTI MARK 011 5767 vende a Beinasco Strada Borgaretto capannone mq 450 lettura mq 270 e palazzina abitazione di mq 240 ampi terreno circostante recintato.

GABETTI [illegible] vende libero corso Peschiera via Defilanti magazzino mq [illegible] con accesso carraio possibilità di mutuo.

[illegible] [illegible] vende capannone industriale commerciale fronte SS [illegible] mq 1300 + uffici + abitazione. Telefonare 0121 22.851 - 77.448.

GABBINO libero magazzino di 150 mq adatto ad [illegible] artigianale o rimessa. Nuovo [illegible] dio immobiliare vendo. Telefono 980.7766.

GEDINI Moncalieri [illegible] [illegible] vendiamo spazioslissimo box per 2 [illegible] zo [illegible] possibilità finanziamento. Telefonare 517.586.

LIBERI Chieri città e dintorni capannoni industriali con uffici locali uso artigianale e magazzini varie [illegible] da [illegible] a 1100 mq Tel. 942 3867 Ghierimmobili.

LIBERI [illegible] Valentino [illegible] negozio 4 [illegible] con 3 vetrine servizi e cantina possibilità finanziamento Tel. 510.801 ufficio.

LOCALE mq 100 San Mauro buon investimento da reddito vendiamo 43 milioni. Volendo anche libero. Immobili Italia tel. 585.836.

LOCALE 1500 mq su 3 piani affitto zona Stazione Dora passo carraio e riscaldamento. Telefonare 747.803.

MURI negozio con retro (mq 80) affittato a L. 120 mila mensili; 65 milioni con mutuo e dilazioni. Telefonare 749.5850.

[illegible] negozio centralissimi [illegible] parcellare prego vendesi. Tel. 749.7637.

MURI negozio zona Valentino 3 locali con [illegible] possibilità altri locali abbinabili stesso stabile. Tel. 510.801 ufficio.

[illegible] affitta Mappano locale industriale mq 400 con palazzina e cortile riscaldato L. 3000 mq. Telefonare 761.459.

NEGOZIO libero uso negozio laboratorio magazzino mq 80 riscaldamento vendo 50 milioni dilazionando. Telefonare 485.255.

NEGOZIO via Roma mq 80 per cessazione attività bas-de-porte Telefonare 544.958.

PIAZZA Statuto blocco negozio occupato mq 35 più sotto locale libero mq 250. Ottima convenienza. Mutuo. Telefonare 513.449.

SAMI vende libero Crocetta basso fabbricato indipendente mq 90 per deposito o magazzino, ampie dilazioni. Tel. 445.460.

STUDIO CODONI affitta Barriera Milano laboratorio con ufficio mq 250 totali. Passo carraio. 1 milione mensili. Tel. 530.871.

UNIVERSALCASE muri negozio centro Città 75 mq L. 47 milioni tel. 650.9505.

[illegible] affitta zona S. Donato locale piano rialzato uso ufficio mq 83 L. 300 mila Telefonare 953.3755.

UNIVERSALCASE affitta Alpignano locale seminterrato mq 100 uso magazzino [illegible] carraio servizi. Telefonare 953.3755.

VENDO a Strambino con parziale permuta complesso industriale mq 8000 di cui 3800 coperti, liberi o affittati ad alto reddito Telefonare Negri 505.526.

7 Offerte lavoro impiego

operai, autisti, fattorini

A.A.A.A.A.A.A. A ragazzi e [illegible] offresi 200 mila [illegible] più [illegible] primo lavoro. Via S. Pellico 23/A

A.A.A.A.A. [illegible] ambosessi offresi 250 mila settimanali più provvigione per lavoro [illegible] Via Cuneo 9, [illegible] cortile.

A.A.A.A. [illegible] guadagno a ragazzi/e per lavoro organizzato Presentarsi [illegible] ufficio, [illegible] Raffaello 29 0

A.A.A. AB [illegible] offresi stipendi guadagni per lavoro Italia e organizzato Presentarsi via Sacchi 54 B ore ufficio.

[illegible] per manutenzione su 2 turni piccoli [illegible] a passo [illegible] lavoro, 5° livello, cercasi solo se veramente esperto per zona Torino Nord. Ottime condizioni retributive. Tel. 470.1454.

AZIENDA [illegible] di precisione [illegible] tratatore di 4° a 5° livello [illegible] [illegible] mediante passaggio diretto. Tel. 424.0869.

DITTA ricerca personale anche ore libere automuniti presentarsi via XXV [illegible] n. [illegible] Alpignano ore ufficio.

[illegible]SA sede cerca [illegible] [illegible] verniciatore capace massima [illegible] m. 724.118 - [illegible].

OPERAIO plastico riparazione carrozzeria manutenzione arredamento interno e [illegible] giro camper cercasi. [illegible] 472.709.

impiegati

A studenti minimo 17anni offriamo possibilità lavoro pendolari [illegible] ecclesiastiche. [illegible] tarsi ore ufficio corso Turati [illegible] bis, 1° piano [illegible] F.

AD esperto [illegible] autosufficiente acquisitore [illegible] immobiliare [illegible] stipendio e [illegible] provvigioni. Telefonare 749.3535.

AGENZIA immobiliare assume giovani acquisitori-trici con auto propria fisso provvigioni, ottimo guadagno. Tel. 481.114

[illegible] società immobiliare cerca personale spiccata attitudine vendita [illegible] cultura [illegible] inserire in posto [illegible] rilievo, trattamento [illegible] normico [illegible] interesse Telefonare 0141 556.75

FUNZIONARI laureati-diplomati da inserire nel proprio organico cerca primaria società [illegible] propri uffici di Torino. Chiede: ottima presenza [illegible] auto propria disponibilità [illegible]. Offre: inquadramento 3° livello categoria commercio ottimi incentivi e provvigioni. [illegible] carriera. Presentarsi corso Re Umberto 54 - Torino.

IMPIEGATA pratica lavoro ufficio commerciale [illegible] mattino. Contratto a [illegible] cercasi. Tel. 472.702.

RAGIONIERE lunga esperienza contabilità fornitori, banche, lavori ufficio, libero subito [illegible] società Torino centro. Scrivere: Publikompass 561 - 10100 Torino.

RECOM Moncalieri concessionaria Renault cerca venditori. Telefonare 011 606.5916 o presentarsi via Pastrengo 35.

SOCIETA' immobiliare ricerca acquisitore/trice esperto offresi ottimo fisso ed elevate provvigioni. Tel. 513.990 - 513.950.

SOCIETA' immobiliare ricerca funzionari d'acquisizione. Telefonare 548.156.

8 Rappresentanti

FUNZIONARI laureati-diplomati da inserire nel proprio organico cerca primaria società per propri uffici di Torino. Chiede: ottima esperienza auto propria disponibilità immediata. Offre: inquadramento 3° livello categoria commercio ottimi incentivi e provvigioni. Possibilità carriera. Presentarsi corso Re Umberto 54 - Torino.

ORGANIZZAZIONE rappresentanza arredamenti cerca collaboratore [illegible] Torino e Cuneo. Ottima possibilità di guadagno. Se veramente capaci scrivere «Publikompass 556 — 10100 Torino».

15 Autovetture

A.A.A.A.A.A.A. AUTOFRANCIA [illegible] Francia 341 e corso Trapani [illegible] concessionario Fiat consegniamo in [illegible] [illegible] vantaggiose rateazioni 36 mesi anticipo personalizzato a vostro completo inoltre occasioni usate sicuro di [illegible] le cilindrate e [illegible] consegna in 2 ore piccolissimi anticipi pagamento 36 mesi garanzia 1 anno. Sede assistenziale [illegible] più moderna d'Italia cordialmente vi aspettiamo in corso Francia 341 e [illegible] Trapani 116 (sa[illegible] aperto [illegible] giorno).

(continua)

OROSCOPO OGGI

di Raffaella Girardo

ARIETE (21 marzo - 20 aprile)
Guardatevi dalle persone che si dichiarano amiche ma che in realtà non aspettano che di carpire la vostra fiducia per nuocervi. Il lavoro vi crea alcuni problemi che potrebbero sfociare anche in noie legali: cautela. Difficoltà sentimentali: Venere vi volta le spalle.

TORO (21 aprile - 21 maggio)
Giorno per le riconciliazioni. L'aria è stimola impegnarvi di più lavoro, risultati eccezio-. Guadagni imprevisti, alcuni ti, permetteranno loro di realizzare un vecchio sogno. Amore: chi è solo tro- l'anima gemella; per le coppie affiatate: serenità.

GEMELLI (22 maggio - giugno)
Un affare concluso le dovute precauzioni vi porterà una questio- riparare pronta- in ribasso. Affettivamente vi sentite incompresi. Per alcuni: allontanamento della persona cara si genera sconforto e in depressive.

CANCRO (22 giugno - 22 luglio)
i viaggi, non sono sotto influssi propizi; prudenti nella guida, incontro a lievi incidenti. Economicamente un periodo di stasi; fatevi consigliare per di familiari e sentimentali: finta vittima!

LEONE (23 luglio - 22 agosto)
I nati segno contare su molto fortunata; ne do- approfittare per concludere questioni in di qualsiasi . In amore Venere vi protegge e vi permette di incontri cui dipenderà il vostro futuro sentimentale e lavorativo.

(23 agosto - 22 sett.)
Positivi , lavoro i nati del godranno di a giornata lavorevole e piacevoli eventi. promozione che riguarda, a quasi a destinazione. In amore vivrete romanzo che vi un po' realisti!

(23 sett. - 22 ott.)
Giornata molto fortunata in senso lato, per tutti i nati nel segno. Sarete particolarmente agevolati nel lavoro, dove iniziative molto for-

LA TORINESE
Classe - Convenienza
Cortesia
V A Dora 8 - Tel 510 938
PROFUMI

vi varranno stima di tutti. Un periore vi in una ricca di imprevisti piacevoli in .

SCORPIONE (23 ott. - 22 nov.)
Alcune nate dovranno essere vorranno un indesi- . Qualche turberà il rapporto con il partner: si tratta però di contrasti passeggeri che, buona volontà, re alle richieste della persona si risolveranno. Negativo il lavoro.

(23 nov. - 21 dic.)
Particolari difficoltà dovrete sopportare in giornata: dovrete impegnarvi al massimo e con scarsi risultati. Ciò non vi deve comunque abbattere, la ripresa è prossima. Anche gli vi procure- qualche sofferenza: cercate di valutare obiettivamente situazione e porvi rimedio a tempo.

CAPRICORNO (22 dic. - 20 genn.)
Negativo risulta il lavoro sotto . vi varranno stima di tutti. Un superiore vi in una ricca di imprevisti piacevoli in .

(21 genn. - 18 febbr.)
La generosità ripompen- vi arma. I giovanissimi un nuovo . Il lavoro vi darà notevoli soddisfazioni, riuscirete a gettare le basi per la realizzazione di un progetto. Un collega vi mi suggerimenti e vi farà facoltosa.

(19 febbraio - 20 marzo)
Scarsità d'affari, interessi negativi possibilità di lavoro per alcuni nati nel segno un trigono fortemente negativo. Ma, se vi opporrete tutte le vostre energie, potrete comunque situazioni più spiacevoli e la ripresa avverrà fra breve .

IN QUESTI GIORNI

I versi dialettali tradotti in versi da Fiorentino

L'aria che tira

Alla maturità, quest'anno storia / per più della metà candidati. / Ne lieti i pochi fortunati / dotati di saldissima memoria. / La scelta non designa una vittoria / d'intenti culturali superati: / ciascuno può sognare il proprio figlio / futuro Presidente del Consiglio.

Turbine seni finti

La Cina ha reso il rammarico / per la constatazione clamorosa / navi americane pieno carico / di pezzi ricambio per Formosa. / Può sussistere il dubbio tra due ipotesi: / son parti di aeroplano o protesi?

KOKY

Lettere dei lettori

Le proteste di un anziano

Rete tranviaria. Ho 78 anni svolgo ancora una intensa attività assistenziale che mi porta quindicinalmente a Milano da miei parenti in difficoltà e più anziani di me. Questo è stato dichiarato *l'anno dell'anziano* per stedelle disposizioni Onu in merito, l'azienda TT ha soppresso tante fermate, deviato linee ecc. rendendo più difficoltosa la vita a chi più poco da vivere. (Basta che le Poste emettano un francobollo commemorativo intascando forti somme collezioni-).

Ringrazio di tutto cuore tutte le Autorità — signor aindain testa — che hanno fatto a me *anziano* tanto bel regalo e penso che me siano tanti che magari supinamente sopportano . Si tratta , anche apparenti, arresti domiciliari.

Lettera firmata, Torino

Più attenzione all'inquinamento

Sono fresche di stampa notizie dei operai dell'Italsider Bagnoli intossicati gas fuoruscito dagli altiforni e della tragedia Todi. Ritornano così alla ribalta i problemi sicurezza e della prevenzione. Non bisogna però dimenticare un altro tipo intossicazione più lenta ma altrettanto grave: l'inquinamento in tutte sue forme, che un problema da tenere sempre presente. i giornali non ne parlano, secondo me, sufficienza, né si parla di soluzioni.

Teresa De Benedittis, Milano

Amare gli zingari?

Ho letto libro apparso recente in cui si il modo in cui vivono gli zingari, loro difficoltà nell'inserirsi nostra società, loro difficoltà tutti i giorni. Nulla eccepire solo un episodio raccontare. Giovedì scorso, in via Roma, accanto alla chiesa di Santa Cristina, sono state avvicinate da due zingare. Una aveva in braccio un piccino seminudo e, date sue insistenze, ho preso il portafogli per darle mille .

La donna ha di volermi «leggere mano», poi mi strappato due capelli in buona fortuna con la massima destrezza mi ha portato portafogli biglietto centomila lire, dopodiché è fuggita con la complice. volete aggiungere voi un commento, potete .

Gianna Pedrazzini Amari
Torino

CINEMATOGRAFI

FUORI CITTA'

AVIGLIANA
CORSO: La ragazza tic-tic.
BORGARO
ROYAL: La luna. Viet. .
CARMAGNOLA
viet.
MARGHERITA: Anni di piombo. Non viet.
SPLENDOR: La . 14.
CASTELLAMONTE
SOCIALE: Viet. 18.
CIRIE'
CATALANO: ...
ITALIA: Ghostbusters della notte n. 2. C. Bronson, J. Ireland. Techn. Viet. 18.
NUOVO: La poliziotta a New York. E. Peneck, A. Vitali. Techn. Non viet.
CHIVASSO
NUOVO MODERNO: passato
CUORGNE'
PERONA: I vicini di casa.
MARGHERITA: Eccezzziunale... veramente.
LANZO
Una vita al 380 all'ora. Famiglio.
MONCALIERI
ITALIA: Eccezzziunale... veramente, Diego Abatantuono. Non viet.
NICHELINO
SUPERGA: L'invincibile Ninja, F. Nero.
ORBASSANO
MODERNO: Frenesia erotica.
PINEROLO
HOLLYWOOD: Brivido caldo.
ITALIA: Nessuno è perfetto.
RITZ: Banana Joe.
PIOSSASCO
Erotic jobb. Viet. 18.
RIVOLI
BECCARIS: Lilli e il vagabondo.
**: Pierino colpisce ancora.
SUSA
CENISIO: L'estasi e l'angoscia.
TROFARELLO
DAVIDE: Il fiume del grande caimano.
VALPERGA
AMBRA: Il tempo delle mele.
VENARIA
DANTE: Don Giovanni e le porno vergini.

GALLERIE E

(via Chiomonte 3 - tel. 331.764): oggi dalle 10 alle e dalle 20 alle 22,30 collettiva «Tre illustratori»: Bodi, Anna Clerl,
ARTE ANTICA (L') (v. Volta 9, t. 515.634): Incisioni dal XV al XVIII secolo.
(via Brofferio 3): Ponzio IV.
- **QUAGLINO:** Albano Marcelli e Roberto Spreghini.
AVERSA (v. C. Alberto 24, tel. 532.662): Ottocento: omaggio C. Follini.
(v. Cavour 28): Paesaggi, , battaglie . 1° piano 800 e antiquariato.
ARTISTI (v. Bogino 9): Diffusione arte di Franco Pesl pre- in mostra personale opere di Sergio Camporesi.
DORIA: pittori 600-900.
(Re 18): 800.
GRAFICA 18 (c. Casale 307; 890.048): Campigli e De Chirico: 15,30 - 19,30.
LA ROCCA: 82 Sport Ball.
LA CONCHIGLIA: Evangelista Rinaldi.
(v. 4, t. 832.075): di figurativi.
- **Pinerolo:** Gigi .
MAGIS (v. P. Tommaso 2): come visualizzazione.
PORTICI (685.478): P. Verderone, miti e leggende. 15,30-19,30.
«6° Mostra o nazionale dell'antiquariato», dal 1° al 23 maggio, feriale 15-20,30, sabato 10-12,30 e 15-23; domenica 10-12,30, 15-20,30.
(via 35, t. 537.448): Paolo, acqueforti.
3A (v. Maria Vittoria 18): Fiori di Vespignani, fiori di Neapolo, acqueforti.

ASSOCIAZIONE PI GALLERIE ARTE

ACCADEMIA: ,
A.I.C. (877.857): G. Figliuzzi, personale.
APISTEA: personale Cesare .
CITTADELLA: (v. 31) Alice Lobalzo, Pascutti, Taliano.
DAVICO: Luigi Nervo scultura.
Attilio Gigli, fotografie.
FOGLIATO (Mazzini 9): F. Zuccarello.
GISSI (p. Solferino 2): personalità dell'arte contemporanea, olii e gra .
LA PARISINA: Riccardo Cordero, 16-20.
NARCISO: Arte primitiva: Africa Indonesia, Melanesia.
- Guglielminetti.
LA BUSSOLA (via Po, 9): personale Guido De Bonis.
(corso Cairoli - , 877.344): Thomsen.
(via S. Agostino 5, tel. 535.963): mesem '800 e .
SAN GIORS: Biagio Garlisi.
VIOTTI:

DELLA (via S. Teresa 5): ore 10-12; 15-18.
NAZIONALE DEL (Palazzo Chiablese): film da avvistare: ore 16 e 21,15 **I misteri della magia nera** (Los misterios de la magia negra) Miguel M. Delgado con Nadia Haro Kolve, Carlos Riquelme, Carlos Anoira (Messico 1958, minuti 90), vier. 14.

ECONOMICI

15 Autovetture

AAAAAAAA per pochi giorni consegna immediata 131 2500 2500 diesel, Argenta 2500 diesel. Concessionaria Fiat Autofrancia, corso Francia 339; corso Trapani 116.

AAAAAAA. ABBIAMO 127, 500 occasionissime A112. Fiat 131 di 2-3 anni, dal 76-79, Golf normale e GTI, Alfasud, diverse Beta e Delta, lunghe rateazioni senza cambiali, consegna nel giorno, valtaxi Lincarauto corso Orbassano 72 telefono 581 006 (aperto anche il sabato tutto il giorno).

AAAAAAA. NUOVA Concessionaria Lancia Autobianchi Lincarauto consegna subito A112 Junior Elite e Abarth, Trevi, Beta coupé e HP Executive. Lunghe rateazioni Sava. Importante esposizione vetture occasione Fiat, Lancia, Alfa Romeo, Renault, Volkswagen rateazioni 36 mesi, minimo anticipo consegna 20 ore Lincarauto, c. P. Oddone tel 472.047, Lincarauto, c. Orbassano 72, tel 581.006 (aperto anche il sabato tutto il giorno)

ABARTH 131 stradale, Jaguar XY 6 4.2 condizionata, Bmw 2002 Cabriolet stupenda vende permuta C.B. Auto, tel. 850.806.

Autofurgonetta piccole e grosse cilindrate anche permuta valutazione pagamento contanti Via S. Ottavio 32, tel 877.242 (aperto anche il sabato).

ACQUISTIAMO contanti qualsiasi vetture anche ipotecate permute 351.257

ACQUISTIAMO pagando massimo 128, Panda, 112 Ritmo, 131, Alfa Romeo, Delta, Bmw, Fiesta, R4, R5 R14. Corso Raffaello 3 Tel 858.001

ALFASUD 1.5 NERO
unico proprietario, 1981 speciale garanzia 1 anno meccanica, elettrica, carrozzeria. E' un'offerta Sogea corso Siracusa tel 329.9333.

AUTOCARAVAN Etrusca novità su Ducato Fiat 6 posti letto pronta consegna Svat corso Turati 12. Tel. 593.182 Torino.

AUTOCITY commissionaria Fiat Lancia Autobianchi in pronta consegna assistenza tagliandi in giornata vasto assortimento usato revisionato via Pianezza 202 angolo corso Cincinnato. Telefonare 739.6025

A112 Elite blu scuro 80 unico proprietario vende via Cassini zona Crocetta anche il pomeriggio Telefonare 505.858

A112E 1976 stupenda occasione anche in permuta lunghe rateazioni. Euromotor, c Principe Eugenio 11, tel 521.1417

Bmw CX Peugeot 304 familiare, 104, Taunus, Escort, 127 CL, Ritmo 60 CL, 128, Simca 1307 familiare 1307, Zaz, Prima 4, R18, GSE, Kadett, Manta, Ascona, Record D, Record Via Cigna 3

BETA coupé 1.3 1979 impianto gas perfetta in permuta lunghe rateazioni Euromotor corso Principe Eugenio 11, telefono 521 1417

320 accessoriata Autocondor, Palestro 4, tel 510 462

CABRIOLET Golf nero cerchi in lega unico proprietario vende Automotor via Cassini 45 Crocetta aperto anche il pomeriggio Telefono

CABRIOLET Ritmo alluminio metallizzato cerchi in lega 24 vende Automotor via Cassini Crocetta aperto anche il sabato pomeriggio Tel 505.858

KITCAR
CORSO BELGIO 101
per trovare l'occasione desiderata di qualsiasi marca con poco anticipo e rate senza cambiali KitCar corso Belgio 899.90.44.

KITCAR
DIESEL
Aliena Turbo come qualsiasi prova, garanzia originale pagabile con comode rate mensili, ottima valutazione permuta KitCar, corso Belgio 101, tel 899.9044

DIESEL CON

Golf diesel 78, 79, 80 - Passat diesel GL 5P 78, 81 - 80 GL diesel 81 - Audi 100 CD 5 cilindri, 80 vende Simoni concessionaria Volkswagen Audi Porsche, c Turati 53, tel 508.108

FIAT 127 Top, 127 diesel, Ritmo 60 e 65 CL vende Autospender, Palestro 4, tel 510.462

GIULIETTA 1.8
1981, proprietario unico, 20.000 km originali, vettura perfetta speciale «usato come nuovo» per 1 anno E' un'offerta Sogea corso Siracusa 40. Tel. 329 9333

HONDA Accord 1980 26 mila km bianco brillantissima con 12 mesi L. 5 milioni 680 mila rateazioni Torsido corso Belgio.

HORIZON 1.1 LS 79 come nuova anno lunghe rateazioni Euromotor, c Principe Eugenio 11, tel. 521 1417

KITCAR
Versione disponibile Bluvolante 1,6 e 1,8 e Abarth 2.0 L e Turbo Diesel come nuove in garanzia totale, minimo anticipo KitCar, Belgio 101 telefono 899.9044.

LANCIA alfaroni Beta 1300 e 1600 da 3 milioni 900 mila a 5 milioni 800 mila; Beta Hpe 1500, 5 milioni 600 mila; Delta 1500, 6 milioni 400 mila Fulvia Coupé da amatore 1 milione 900 mila Garanzia 1 anno, particolari condizioni di vendita Autobiancia, corso Francia 341 e corso Trapani 116

MINI 90 PERSONALIZZATO
FB.490 MENSILI
400 mila lire di anticipo senza cambiali e senza ipoteca E' un'offerta Sogea corso Siracusa 40 tel

PANDA 45 pochi mesi bellissima accessoriata 4 milioni 800 mila rateizzabili. Torsido, corso Belgio 109

PANERO MOTORS
Porsche 3000 SC condizionata argento metallizzato, Abarth 131 Jena nera accessoriata, Mercedes D 60, 320 M 80 316 semestrale 5' marcia, Golf GL e GLD 80 e 81 Visitateci, corso Orbassano 90, telefono 361 943 - 386 998.

PEUGEOT 305 GLD 1980 unico proprietario L. 6 milioni 700 mila rateizzabili Torsido corso Belgio 109.

vendo bellissima Ancona 12 metallizzata cerca motore poche km poco prezzo. Tel. pasti 749.2131.

PRIVATAMENTE carrozziere vende 500 127 128 da 500 mila a 950 mila anche a rate Tel 415 3761

RARITA' vendo Mercedes 240 diesel colore caffelatte aria condizionata servo sterzo motore nuovo da amatore. Tel. pasti 749.2131.

RENAULT 5 Alpine turbo consegna immediata metallizzata. Autocondor, corso Palestro 8, tel. 510.462.

RITMO Diesel CL beige apribile anno 81 unico proprietario vende Automotor via Cassini 46 zona Crocetta aperto anche il sabato pomeriggio. Telefono 505.858

RITMO 75 Super 81 unico proprietario in garanzia vende Automotor via Cassini Crocetta aperto il sabato pomeriggio. Telefono 505 858

Alpine rosso anno 80 unico proprietario bellissima vende Automotor via Cassini Crocetta aperto il sabato pomeriggio Telefono 505.858

RS TL 1974 bellissima in permuta lunghe rateazioni Euromotor, c Principe Eugenio 11, tel. 821.1417.

SELEZIONATE vetture garanzia motore + cambio + differenziale + avantreno Gencar corso sabato tutto il giorno

SKODA 105 L, LS 78 79 perfette a L. 2 milioni Automar, Tunisi 50, 398.178

TEL. 899.9044
Formula centro Disponiamo di 100 autoaccasion. Esempio: Fiat 500, 126, 127, 131, 132, Alfasud, Giulia, Giulietta, Alfetta Turbo diesel, Ford Escort, Fiesta, Golf diesel, R5, R14, Bmw, Dyane e tante altre occasioni garantite KitCar, corso Belgio 101, tel 899 9044

KITCAR
bloccati alla Kit su tutte le auto nuove fino al 7 maggio KitCar Concessionario Alfa Romeo Belgio 101, tel. 899.90.44.

USATO CONTRO USATO
Ritiriamo qualsiasi vetture permutandola con una auto garanzia per km 15 Telefonateci per informazioni. Kitcar c. Belgio 101, tel 899.9044.

131 Racing 79 come nuova a prezzo anche in permuta lunghe rateazioni Euromotor, c Principe Eugenio 11 tel 521.1417

131 2000 e diesel anno 79 vende Automotor via Cassini 46 zona Crocetta aperto anche il pomeriggio Tel 505.858.

131 2.5 DIESEL
SUBENTRO CONTRATTO
pronta consegna, immatricolare anche finanziamento agevolato. E' un'offerta Sogea corso Siracusa 40 Tel 329.9333.

16 Motocicli

COMPERIAMO
massimo pagamento immediato. Concessionario Yamaha, c tel 175, t

Trial pr Ossa 250-350, sempre soddisfatti Borgarello, via Camerana 2 - Torino.

18 Acquisto alloggi

A.A. CERCO a rustico uni bilocalizzare nella zona di Rosta Moncalieri Pecetto Tel 512.012 signora Pecori

A. ACQUISTA privato da privato 1/2 camere cucina anche vecchia pagamento contanti. Tel. 897.278

velocemente, realizzare in zona rivolgersi tel.

A. INGEGNERE milanese acquista trasferimento 2-3 cucina servizi pagamento contanti. Tel. 309.4251

A. SABATELLI IMMOBILI «La volontà di fare bene» acquista per contanti appartamenti e stabili

A. privato acquista alloggio doppi servizi, di metratura Tel. 749.5850

ACQUISTASI libero in Torino 3 camere cucina servizi completi piano tutto terreno contanti. Tel. 502.918.

ACQUISTASI anche natture camera tinello in Torino disponibili milioni Telefonare 461 114

ACQUISTO alloggio libero in Torino di camera cucina bagno o con servizi pagamento contanti Telefonare

ACQUISTO alloggio Salvario Millefonti libero prestigioso in casa signorile salone 2-3 camere cucina bisservizi. Pagamento contanti. Telefonare 650.7735

ACQUISTO appartamento libero in Torino di cucina o tinello servizio anche Telefonare 339.832 ore negozio

Crocetta S. Rita camera tinello servizi da ristrutturare o recente costruzione da privato contanti Tel. 548 156

da privato alloggio libero in Torino quadri zona 1 o 2 camere tinello cucinino bagno prezzo modico pagamento contanti Telefonare 859 168.

privato contanti 2-3 vani in Torino terno Telefonare 747.204.

ACQUISTO per contanti privati alloggio signorile libero Torino di salone 2 camere tinello

per contanti monocamere in Torino anche da ristrutturare investimento. Telefonare 532

ALLOGGIO libero di 2 vani anche con servizio esterno acquisto causa necessità pagando per Telefonare 876.162

CENTROCASA paga in contanti alloggi liberi 2-3-4 vani servizi anche da ristrutturare, rapida definizione, massima riservatezza. Telefonare 011 513.831 interno 22.

CERCO acquistare alloggio libero di qualsiasi zona Torino 2 camere tinello anche senza ascensore limite 58 milioni.

CERCO alloggio in Torino o prima cintura 3 camere e cucina, anche da ristrutturare. Telefonare 332.069.

in acquisto in Torino libero 2 camere tinello cucinino servizi piano riscaldamento ascensore Tel 502.918

CONFAR ricerca con urgenza in Torino quadrilatero zona mansarde-monocamere ristrutturare. Tel. 539.019.

DANI sposi acquistano pagamento contanti alloggio libero in Torino 1-2 camere tinello. Telefonare 832.

acquisto in Torino centrale libera entro pagamento contanti Telefonare

FER

vendere breve tempo il tuo immobile al privato con assistenza e notarile Telefonare

RICERCO in Torino libero 2 camere cucina anche vecchio ma con riscaldamento massimo 54 milioni Telefonare 473.0118

cerca alloggio libero da privato max 45 milioni, Telefonare ore ufficio 532.198 sig.na Luisa Verdi 321.349

acquista alloggetti di una o due camere con e senza servizi in Torino e cintura pagamento immediato Tel

acquisterebbero libero camera cucina tutti i servizi spesa non superare 37 Telefonare 538.181

19 Vendita alloggi

A.A.A. CONDOVE quota 550 vendonsi in palazzina 2 accessori terreno mq vista panoramica, 23 milioni Tel 789.132

PRIVATO vende alloggio signorile libero Bernardino Telesio 14 piano 3° mq 150 soggiorno 3 camere cucina doppi servizi box 2 auto Telefonare 741 2650

recente spazioso Casanavicca tinello cucinino servizi L. milioni agevolazioni 50%. Tel. 506.000.

A.A. COM.FAI A zona Statuto recente signorili appartamento 1-2-3 camere tinello cucinino doppi servizi. Mutuo fondiario e dilazioni Tel.

A.A. COM.FAI. libero centro Crocetta in casa ristrutturata 2 b- cucinino bagno abitano. Dilazioni. Tel. 548.123

COM.FAI vende libero Brianza Bramante 2 tinello cucinino doppi servizi; adatto Prezzo Tel 548.123

A.A. GENERALI 380.873 libero Centro Europa signorile ristrutturato 130 mq più box 138 milioni dilazioni e permute.

A.A. LIBERO camera tinello Campidoglio-San Donato ottima posizione 42 milioni 500 mila. L'Istituto 517.591

A.A. camera piano alto con ascensore casa recente via Breglio, 43 milioni 500 mila. L'Istituto 517.591

TRE camere più posto auto in palazzina Primula libero subito 66 milioni, Tel. 789.132.

A.A. VILLA libera recente in Bruino 4 camere salone cucina doppi servizi giardino avendo vera occasione 145 milioni 800 mila. Tel. Riva 585.333

A.A. VILLA unifamiliare: salone con 2 letti cucina più mangiarotto, box, lavanderia e cappannone (150 mq), 1000 mq S. Giulio Canavese, 210 milioni L'Istituto 517.591

A. AFFARE libero recente adiacenze piazza Rebaudengo camera tinello cucinino servizi agevolazioni 50% Banpaolo 506 000

A. BRE A libero via Servais appartamento in palazzina signorile 4 camere cucina abitabile doppi servizi posto auto giardino condominiale L. 141 milioni mutuo e dilazioni Telefonare 650.7083 - 650.7764

A. BRE B libero vero affare a L. 44 milioni 5 cucina servizi casa decorosa Nizza Tel 650.7083 - 650.7764

A. BRE E Francia (Casa Madonna vicinanze Tesoriera recentissimo salone 2 camere doppi servizi giardino condominiale 2 ampie dilazioni Telefonare 657.516 - 657.160

C libero Santa Rita (piazza Pitagora) ampio luminoso camere tinello cucinino servizi L. 39 milioni mila ampie dilazioni Telefonare 657.516 - 657.160.

BRE E via Nizza piazza Bengasi libero luminoso 2 cucina bagno 1° piano L. 43 milioni dilazionabili Tel 657.160

A. BRE O libero corso Montecucco recente luminoso ampio salone 2 camere tinello cucinino doppi servizi box giardino condominiale ampie dilazioni Tel 657.516 - 657.160.

A. BRE E libero adiacenze corso Svizzera ampio signorile 3 camere cucina servizi L. 78 milioni ampie dilazioni. Tel. 657.516

A. F libero corso Peschiera grumo altra ampio luminoso 2 camere tinello servizi L. 57 milioni dilazioni Telefonare 650.7083 - 650.7764

A. BRE G Pozzo Strada (200 mt c. Francia) luminoso ampio 2 camere tinello cucinino servizi ampie dilazioni Tel 657.516

A. BRE H libero Tasselli fronte Vittoria completamente ristrutturato cucina servizi L. 34 milioni ampie dilazioni 650.7083 - 650.7764

A. Borgo Vittoria salonino 2 camere cucina bagno posto auto giardino condominiale ottimo affare L. 36 milioni ampie dilazioni Telefonare 657.516 - 657.

A. BRE L libero corso Palestro completamente ristrutturato 2 camere cucina servizi L. Telefonare 650.7083.

libero corso Umbria (via Cervi) ampio salone 2 camere cucina servizi L. 55 milioni, ampie dilazioni Tel. 657.516 - 657.160

A. BRE M libero corso Re Umberto (Crocetta) in stabile prestigioso saloncino 2 camere cucina servizi dilazioni prezzo conveniente. Telefonare 657 516 - 657.160.

A. BRE N libero c. Tassoni ampio 2 camere tinello angolo cottura servizi L. 58 milioni dilazioni Tel 650 7083 - 650 7764

A. BRE O affare occasionale bastano L. 5 milioni contanti per acquistare alloggio recente di camera tinello cucinino servizi in Volpiano permute Telefonare 657.516 - 657.160

A. BRE P libero c. Agnelli ampio luminoso 2 camere cucina servizi L. 45 ampie dilazioni. Tel. 650.7083 - 650.7764

A. Alta nel complesso residenziale «La Fronda» la Sc ultimi signorili alloggi in palazzine e schiera con giardini privati e mansarde. Parco condominiale di 36.000 mq campo golf autogestito scuole elementari e materna Rilasciamo mutuo e facilitazioni di pagamento. Per informazioni e visite telefonare 832.528

A. CORSO Siracusa libero tinello servizi recente spazioso 56 milioni mutuo e dilazioni Tel

A. EXPOCASE A libero Mirafiori zione recente: 2 camere tinello cucinino bisservizi ingresso panoramico mq 80 L. 59 milioni. Telefonare 504.263 - 505.208

A. EXPOCASE B libero Crocetta c. Da Gasperi salone cucina bisservizi ottima mq 50, L. 150 milioni. Tel. 505 208

A. EXPOCASE C Centro Europa libero salone 3 camere cucina bisservizi ingresso volendo box, L. 120 milioni. Tel. 505.208.

A. EXPOCASE G libero corso Unione Sovietica, 2 camere tinello cucinino servizi ingresso alto Mq 78, L. 82 milioni Telefonare 505

A. EXPOCASE H libero via Puzzono (via Fidadella) camere tinello cucinino ampia mq 55, L. 58 milioni

A. LIBERO, affare Cascine Vica mq 105, 3 tinello cucinino bagno terrazze, 78 milioni Failla & Berlinetto 741.2874

A. LIBERO Roma Moncalieri salone cucina 2 bagni mq 137 L. 100 milioni più milioni dilazioni Immobili 655.369

A. PIAZZA Vittorio alloggio piano ammezzato 3 camere cucina bagno vendesi urgentemente 32 milioni Tel. ore ufficio 599.961

A S. Benigno (15 km da corso G. Cesare) varie dimensioni a partire da 36 milioni più 12 di mutuo, permute, personale sul posto sabato e domenica in piazza Italia. Maiora 749.5969.

A Volpiano nuovi 3 cucina doppi servizi 66 milioni più mutuo, permute Personale sul posto sabato e domenica in via Torsiglia 20 (traversale via Trento) 755.625

libero piazza Adriano camera cucina servizio ingresso balconi cantina L. 33 milioni Tel 556 805.

G libera monocamera signorile collinare posto auto e giardino L. 36 milioni, ottimo investimento. Telefonare 510.853.

ABICASE D libero corso Potenza luminoso tinello cucinino servizi ingresso tina. Tel 556.805 - 510.853.

ABICASE E libero Bruino recente 2 camere tinello cucinino servizi piano alto L. 50 milioni. Tel. 510 853 - 556.805

ABICASE F libero Leini recentissimo tinello cucinino servizi ingresso cantina mq 86 L. 44 milioni. Tel 510 853

ABITABILE subito grandioso via Lurisia 2 camere ingresso bagno dilazioni permute. Tel

ADIACENTE Unione Sovietica 2 alloggi stessa casa 5° e 7° piano occupati camere tinello cucinino prezzo affare. Rizza 472.858.

c Francia su piazza libero camera cucina servizio 12 milioni 500 mila più mutuo vende. 530.163

ADIACENTE corso Cosi stabile decoroso vendesi piano 2 alloggi liberi camera cucina servizi dilazioni, Tel 447

corso U no piano rialzato 3 camere cucina bagno 125 milioni trattabili

corso Marconi II cucina bagno 16 milioni più 4 milioni mutuo. Grande abbinato per 2 auto portanti 36 milioni mutuo 8 milioni. Fiduciaria immobiliare 556.956

Parco Ruffini libero recente camere tinello cucinino bagno 22 milioni più mutuo tel. 530 163.

ADIACENTE piazza Cattaneo alloggio recente signorile Bilocno 2 camere bisservizi cucina e box vendesi. Telefonare 591.220.

ADIACENTE Statuto cucina 12 milioni 500 mila Centraledile. Telefonare 530.163

piazza Statuto libero 3 camere cucina bagno milioni dilazionabili vende Centraledile 530.163.

ADIACENTE piazza Massaua libero completamente residenziale camera cucinino 63.500.000 vende Centraledile 530.163.

ADIACENTE piazza Bengasi libero 2 camere tinello cucinino servizi ascensore recente Telefonare Progetto 685.982 - 871.796

Stadio via Boston vendesi casa occupata signorili tinello cucinino, 2-3 camere da L. 57 milioni a 90 milioni Box Telefonare 530.871 Studio

ADIACENTE via Gonzia liberabile camera cucina bagno occasione 29 milioni dilazionabili. Centralecasa 530.163

ADIACENZE piazza Pitagora libero spazioso 2 camere tinello cucinino bagno ripostiglio mq 90 72 milioni. Tel 780.1220

ADIACENZE via San Donato libera 2 camere e cucina servizi. Possibilità mutuo e dilazioni. Telefonare 513.449

AERONAUTICA

camera cucina terno bagno, ben tenuto, sufficienti 10 milioni contanti. 583.434

AFFARE vende 8 Milano via Bonfadini camera tinello cucinino bagno dilazioni pagamento Tel 518 986

zona Paolo via Ivrea camera cucina servizi facilitazioni pagamento Tel. 518 986.

AFFARE vende libero adiacente corso Belgio via Oropa cucina servizio dilazioni pagamento Tel 519.986.

AFFARE corso cucina ingresso bagno doppie condizioni cupolo L. 33 milioni. Finci tel 506.691

AFFARE presso corso Grosseto subito recente camera cucina bagno terno affare adatto studio medico 36 milioni 500 mila dilazionabili vende Centralecasa 530.163

AFFARE Uffici 516.987 via Santena 8 Polirino Fraz. Marocchi in palazzina nuova 1-2-3-4 camere cucina bisservizi auto tue dilazioni Personale in loco

Uffici 537 421 via Boucheron 2 camere cucina ingresso terno ascensore, 63 milioni 900 mila.

AFFARE Uffici 537.421 vende via Bardonecchia grandioso 2 camere tinello cucinino ingresso bagno. Mutuo dilazioni.

Uffici vende via De Sanctis panoramica monocamera angolo cottura ingresso bagno, 32 milioni 900 mila.

Uffici 516.986 vende libero signorile adiacente Parco Rignon Orbassano 4 camere cucina ingresso bagno facilitazioni pagamento eventuali permute

AFFARONE Molinette ingresso 3 camere terno bagno ulteriormente causa trasferimento L. 49 milioni 500 mila trattabili 872.384 dilazioni

ALESSIO tel 350.218 vende via Stradella, 3 cucina bagno pieno risanato, ottimo investimento, L. 42 milioni.

ALLOGGI corso Potenza stessa casa camera tinello cucinino ingresso occupati 45 mq 20 milioni. Grimaldi 262

ALLOGGI in palazzina nel Chierese nuova costruzione 4 camere cucina bisservizi Alto 2%. Tel 942.3887 ufficio

signorili 2 camere salone cucina giardino garage in villetta a schiera con ca condominiale Bursigliera Alta vendo Tel. 535.801.

ALLOGGI di Campagna 1-2 tinello cucinino ingresso bagno a partire da 38 milioni. Tel. 510.801.

ALLOGGIO libero signorile su corso salone cucina bagno 7° piano L milioni. Telefonare 482.919.

ALLOGGIO libero subito 8 camere cucina bagno L. 55 milioni dilazionabile in via Varaisengo

ALLOGGIO libero signorile (corso U Sovietica 431) cucina abitabile servizi piano alto. 548.426

S. Salvario 2 camere cucina bagno ingresso cantina ripostiglio Tel

ALLOGGIO corso Dante (via Petitti) ottimo investimento mq 85 8 camere, ampia cucina, bagno, soleggio e camera 60 milioni dilazionabili immobili Italia, tel 585.836

ALPIGNANO nella via centrale vendiamo alloggi occupati bi (ricamere prezzi a partire da L. 23 milioni Fiduciaria. T 987 8423.

ANDEZENO villa libera signorile completamente recintata ca 3000 terreno camera cucina bisservizi lavanderia box garazzino Telefonare 948.4540

ANGOLO piazza San Carlo soggiorno cucinino bagno solarium Tel 549.777

APPARTAMENTO signorile vicinanze piazza M. Teresa mq 200 prestigiosa giardino, vuoto 385 milioni. Aurelia 590.667 - 597.774

ne ha ricavato 14 alloggi perfetti mente autonomo a 8 km da Chieri direttamente vende. Tel 822.1914 - 545.826.

ATTICO corso Potenza libero 2 camere tinello angolo cottura bagno terno Telefonare 505.538 ufficio

ATTICO Italia 61 (via Garessio) mq terrazzo cino 2 camere cucina servizi Telefonare 657.516 - 657.160

AZ via Rieti 2 camere tinello cucinino, servizi terno ascensore volendo box, L. milioni Telefonare 755.659 - 751.075.

Immobiliare vende libero zona Parella piano alto 3 camere tinello cucinino terno ascensore, 95 milioni. Tel

AZ Immobiliare vende zona S. Rita piano alto ingresso 3 cucina bagno cantina posto auto riscaldamento prezzo affare L. 115 milioni Tel 755.659 - 751 075.

AZEGLIO edificio di alta valorizzazione immobiliare libero salone cucina triplo Saitt 011 325.654

B. via Mercadante recente saloncino 2 camere 8 bagni volendo box libero giardino Tel 633.429

B. MILANO 3 camere spaziose possibilità bagno interno ampio L. 18 milioni stessa casa 2 camere L. 12 milioni Telefonare 482.919.

BARRIERA MILANO

libera ed occupati stesso stabile recente 1-2 o tinello ingresso bagno richiesti minimo reddito dilazionabile Telefonare 531.927 - 532.760

BELLA casa in Chieri 3 appartamenti adatti anche antiguano ad attività commerciale garage corte tutta indipendente libera cedesi Telefonare ore ufficio 011 323 636

BORGARETTO camera tinello cucinino servizi recente piano 1° 8 milioni sufficienti minimo Tel 513.748

BORGO 2 camere tinello cucinino servizi via 2 Giugno 66 milioni dilazionati Galonio 489.789

BORGO Vittoria libera camera tinello cucinino, bagno, ampia superficie immobili Italia tel 585.836

libero subito via Borgaro, signorile camere cucina servizi L. 54 milioni meno mutuo 531.008.

CASABIANCA recente ristrutturati tinello cucinino servizi 37 milioni dilazioni Tel 531.008

libero attico recente adiacenze largo Sempione cucina servizi razzino, 35 milioni Tel 531.310

libero Barriera di Milano angolo camera cucina servizio piano alto L. 20 milioni dilazionati. Tel. 531.310

CASABIANCA libero via Boston alloggio di 2 camere cucina abitabile servizi posteggio auto 68 milioni Tel. 531.310.

CASABIANCA 531.310, piazza Massaua, signorile camera tinello cucinino servizi 29 milioni più 135 000 mensili.

CASABIANCA 531 006 libero zona Dora camera tinello cucinino servizi piano alto terno ascensore, 40 milioni.

CASALEGNO B 839.3444 Lanzi (To) signorile recente mq 100, 3 camere cucinotta servizi cantina minimo contanti 30%

CASAMERCATO A 650.3805 in via Tiziano (S. Salvario) alloggio recente signorile composto da 2 camere tinello cucinino bagno, portineria, zona servitissima. Dilazioni

CASAMERCATO C 650.3805 libero via Viguzzi recente salone 2 camere cucina bagno posto auto, dilazioni e/o permute

CASAMERCATO D 650.3805 libero via Porta Palatina (centro) camera tinello cucinino servizi Dilazioni

CASAMERCATO D 650.3805 Valsalice recente camera tinello cucinino servizi terrazzo. Lire 29 milioni 500 mila.

CASAMERCATO D 650.3805 via Borsi (Lucento) indipendente 3 camere cucina servizi box magazzino giardino.

CASAMERCATO D 650.3805 libero Mappano via Pascoli stessa casa 2 camere tinello cucinino servizi box. Dilazioni

CASAMERCATO D 650.3805 libero via Brin (Statuto) 3 cucina Affare lire 45 milioni rateabili

CASAMERCATO D 650.3805 libero corso Moncalieri 2 camere cucinotta servizi lire 58 milioni dilazionabili

CASAMERCATO D 650.3805 villa libera Fiat Torinese via Roma salone 5 camere cucina 3 servizi box giardino. Permuta.

CASAMERCATO D via Muratello (S. Paolo) camera cucina abitabile servizi lire 12 milioni 500 mila rateabili

D 650.3805 vende Vittorio signorile ristrutturato salone 2 camere cucina bagno

CASAMERCATO D 650.3805 libero via Vanchiglia (Italia 61) signorile piano 2 camere cucinotta bagno 40 milioni

CASAMERCATO E 650.3805 via S. Tommaso (centro) 8 camere cucina servizi lire 12 milioni 500 mila dilazionabili.

CASAMERCATO 8 via Sobrero (S. Donato) 3 cucina servizi Prezzo interessante

8 Regina corso camere cucina servizio Facilitazioni 36

CASAMERCATO E 650.3805 via Orbassello (corso Grosseto) 2 camere cucinino servizi Prezzo interessante

CASAMERCATO E 650.3805 Cascine Vica via Pavia casa recente di mera tinello cucinino servizi box

8 650 3805 libera Volpiano via Circonvallazione casetta bilocali box auto, dilazioni, permute.

8 via recente signorile 28 mq cerca con giardino Mutuo fondiario

CASAMERCATO E libero via Vallo (Mutelonti) signorile tinello cucinino servizio, dilazioni Permuta

E via Palanza (S. Milano) cucina tinello cucinino servizi, possibilità di dilazioni

CASAMERCATO E libero Fizi (Lingotto) 2 camere cucina abitabile servizi Possibilità di dilazioni.

CASAMERCATO E 650.3805 via Aquila (S. Donato) servizi, 15 milioni dilazionabili

CASAMERCATO Z 650.3805 vende villa libera a Pino T. v. Roma composta da salone 5 camere cucina 3 servizi box terrazzo panoramico giardino di 2000 mq. Permute

CASCINE Vica 50 mq Francia camera tinello cucinotta ripostiglio cantina vero affare Prem, telefono 584 019

CASCINE Vica viale Carrù libero box lontano 2 camere cucina 84 milioni dilazionabili volendo box Telefonare 513 880

CASETTA libera vicino Borgata Tesoriera Moncalieri, ex camera cucina bagno grande cortile recintato, ottima per 3 auto affare 45 milioni contanti 30 milioni mutuo Fiduciaria Immobiliare 556.956.

CASETTA libera 4 L. 39 milioni 800 mila cintura Rivoli mq con giardino. Telefonare 6507083 - 657.516

alloggio cucina servizi prezzi 13 milioni mila dilazionabili Tel 519.017 - 519.085.

CENTRALE libero via Giobert camera cucina servizi soppalco 38 milioni meno forti dilazioni Galonio 489 729 - 488.972

CENTRALE via Garibaldi casa 3° piano 2 camere tinello cucinino bagno, ascensore, vuoto 55 milioni. Aurelia 590.667 - 597.774.

CENTRALE 2 camere angolo cottura servizio 3° piano no ascensore occupato 58 mq, 16 milioni 600 mila dilazioni. Grimaldi 596.262.

CENTRALISSIMI appartamenti in palazzo signorile da mq 150 a 300 mutuo Tel 837 181

libero via XX Settembre uso ufficio e abitazione h. 5 vani servizi 2 ingressi agevolazioni finanziamenti Tel 512 012 Esam

513.831 corso Brescia Riscaldamento centrale na ingresso servizio. 18 milioni dilazionabili

CENTROCASA 513.831 libero largo G. Cesare 2 camere tinello cucinino bagno ascensore 72 milioni dilazionabili

CITTADELLA A villa unifamiliare a Chieri composta da: salone 4 camere cucina bisservizi bilingressi taverna garage lavanderia terreno. Permute, dilazioni Tel 519.260 - 532.170

CITTADELLA B (v. Monterrato) libero tinello angolo cottura bagno ristrutturato, L. 38 milioni Dilazioni Tel 519.260 -

(continua)

USATO GARANTITO 1 ANNO

I VANTAGGI DEL NUOVO, IL PREZZO DELL'USATO.

LE 9 GARANZIE ESCLUSIVE DELL'"USATO COME NUOVO".

- Garanzia completa 1 anno.
- Riparazione gratuita parti meccaniche ed elettriche.
- Assistenza gratuita in Italia.
- Rimborso spese per guasti avvenuti in Europa.
- Traino gratuito in caso di guasto.
- Macchina in sostituzione.
- Servizio pronto intervento 24 ore su 24.
- Auto di tutte le marche.
- Usato con 49

"USATO COME NUOVO" DI TUTTE LE MARCHE DA:

Concessionario Alfa Romeo. arcar Corso Trieste 86 - Moncalieri

Concessionario Alfa Romeo. BRANCA Corso Francia 187 - Rivoli

Concessionario Alfa Romeo. CIRE Lanzo 179 - Borgaro

LOTTO

A CURA DI
GIORGIO LOMBARDI

Nessuna novità in testa [illegible] graduatoria del ritardo, aperta [illegible] 84 di Genova, che tocca quota 112, seguito [illegible] 36 di Torino (111) e [illegible] Venezia (102). Hanno ripetuto l'uscita [illegible] una settimana di distanza: 16 a Bari, 53 [illegible] Napoli, [illegible] a Palermo, [illegible] a Torino. A chi segue il gioco delle combinazioni segnaliamo ambo [illegible] Gemelli [illegible] Cagliari (11-68), [illegible] nelle Cadenze a Bari (46-66-16), nelle Figure a Torino (33-51-69).

Questa è la classifica, dopo l'estrazione dell'8 maggio 1982, [illegible] numeri in maggior ritardo nelle dieci ruote (almeno 30 settimane d'assenza):

BARI: 68 (79); 27 (73); 48 (69); 24 (68); [illegible] (62); 58 (61); 75 (58); 70 (51).
[illegible]: 26 (99); 14 (91); 35 (83); [illegible] (61); 46 (54).
FIRENZE: [illegible] (97); [illegible] (80); [illegible] (71); 14 (66); 39 (55).
GENOVA: 84 (112); 47 (59).
[illegible] [illegible] (92); 29 (83); 51 (70); 62 (69); 43 (56); 75 (52).
NAPOLI: [illegible] (98); [illegible] [illegible]); 60 (61); 56 (60); 61 (52).
[illegible]: 36 (61); 33 (53).
ROMA: 29 (80); 35 (62); 45 (61); 13 (57); 58 (55).
[illegible]: 36 (111); 13 (78).
VENEZIA: 35 (102); 4 (69); 26 (66); 27 (57); 50 (56); 73 (55).

Ed ecco i maggiori ritardi nel dare l'ambo per le varie combinazioni:
[illegible]: Genova, 24; Palermo, 23; Firenze, 18.
Verticali: Venezia, 36; Palermo, 27; Roma, 27; Bari, 23.
Cadenze: Palermo, 6 (61); Venezia, 7 (57); Firenze, 8 (55); Cagliari, 9 (51).
Figure: Napoli, 1 (34); Torino, 8 (32); Roma, 4 (31); Milano, 2 (26).
Decine: Bari, 70.na (45); Roma, 80.na (33); Venezia, 30.na (25).

[illegible] numero 19 (colonna vincente: 2 1 2 - 1 1 X - 1 2 X - X X 2) ai giocatori che hanno totalizzato [illegible] punti spettano lire 14.808.000; agli «undici» [illegible] lire 470.400; [illegible] «dieci» ne spettano 43.500. [illegible] monte premi è stato [illegible] lire 595.936.563.

Per il [illegible] numero [illegible] del 15 maggio [illegible] proponiamo [illegible] sistema [illegible] [illegible] colonne (7 fisse [illegible] 5 doppie) elaborato in [illegible] a frequenze, ritardi e ripetizioni dei segni nelle singole ruote:

[illegible]	2	x
CAGLIARI	2	
[illegible]	2	x
GENOVA	x	
[illegible]	1	
NAPOLI	1	
PALERMO	1	x
ROMA	1	x
[illegible]	2	
VENEZIA	x	
[illegible]	1	2
[illegible]	1	

GLI AMICI

A CURA DI
MARISA DI BARTOLO

Un'amica [illegible] [illegible] regalato un gattino [illegible] due mesi, [illegible] siccio [illegible] [illegible] assolutamente comuni. Potrà insegnare [illegible] questo "figlio [illegible] strada" [illegible] po' [illegible] educazione? (L'ho voluto nella [illegible] che cacci i topi [illegible] di tanto in tanto [illegible] [illegible] loro comparsa nella vecchia [illegible] dove abito, ma oggi l'amica — dopo avermi consegnato il gattino — mi ha informato che la ma[illegible] [illegible] [illegible] adottato [illegible] li ha mai presi). (Pensionato solitario, Torino).

Anche[illegible] la cosa non è arcinota [illegible] più, il gatto ha una psiche complessa [illegible] imposta col padrone un rapporto ricco e vario, [illegible] cui l'uomo però de[illegible] inserirsi con buona volontà ed amore. Le sarà [illegible] esempio facilissimo insegnare al gattino una perfetta educazione: basterà approntare per lui il cosiddetto «vassoio igienico» ben colmo [illegible] sabbia (tutte [illegible] drogherie e i supermercati [illegible] hanno di specifica per i nostri felini): vedrà che [illegible] micetto capirà subito [illegible] cosa è [illegible] nato il vassoio, [illegible] se ne servirà irresistibilmente attratto dal gioco di ricoprire le proprie feci. [illegible] anche se il gatto non [illegible] troppa attitudine [illegible] lasciarsi «ammaestrare», impara senza fatica a riconoscere [illegible] determinato richiamo del padrone (specie se il richiamo è associato alla somministrazione del pasto).

Non dimentichi inoltre che si tratta di un animale sensibile e intelligente pronto a captare l'umore e i desideri del padrone dal semplice tono [illegible] voce. Abbia piuttosto in questo delicato periodo in cui [illegible] gattino vive [illegible] trauma del distacco [illegible] madre attenzioni adatte [illegible] rendergli più lievi le inevitabili sofferenze: lo coccoli e gli somministri il calore e la compagnia perduti.

Quanto al problema [illegible] topi, dorma sonni tranquilli: basta la presenza di un qualsiasi gatto, fosse anche il più pigro e indifferente, a far spa[illegible] dalla circolazione i topini degli alloggi.

DAMA

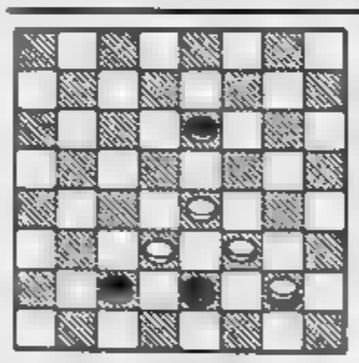

Il B. vince in 3 mosse
(R. Cipolli)

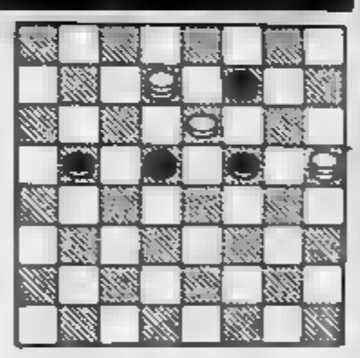

Il B. [illegible] in 3 [illegible]
(R. Cipolli)

[illegible]: 19-14, 26-19; 32-26, 27-23; 36-13.

SOLUZ.: 6-10, 14-6; 16-20, 7-14; 20-2.

SCACCHI

A CURA DI
PERUCCIO PEZZUTO

Sedici giocatori, tra i quali numerose giovani [illegible] dello scacchismo italiano, stanno dando vita [illegible] Ivrea al torneo internazionale Fide che, iniziatosi l'8 maggio, si concluderà il 24 prossimo. Su tutti spicca il nome [illegible] gran[illegible] maestro jugoslavo Sahovic, favorito.

Il tabellone, dopo l'effettuazione del sorteggio, presenta il seguente ordine: 1. Sahovic (Jug.); 2. [illegible]di; 3. Cuartas (Colombia); 4. Martorelli; 5. Ponzetto P.; 6. Ljubisavljevic (Jug.); 7. Messa; 8. Grinza; 9. Toth; 10. Bellin (Ingh.); 11. Despotovic (Jug.); 12. Corgnati; 13. Cordara; 14. Paniagua (Panama); 15. Bruno; 16. Passerotti.

[illegible] [illegible] positivo l'avvio [illegible] giocatori torinesi: Grinza ha affrontato, nell'ordine, Toth, [illegible] e Despotovic ottenendo due patte ed una sconfitta; Ponzetto ha pattato i [illegible] incontri con [illegible] compagni [illegible] circolo Corgnati e Cordara; Corgnati, dopo il pari con Ponzetto, ha conosciuto [illegible] prima sconfitta del torneo [illegible] Ljubisavljevic. Le partite si giocano ogni giorno con inizio alle ore 16.

Un altro importante polo d'attività scacchistica in questo mese [illegible] ricco di manifestazioni è Pinerolo. Tre le iniziative in programma nella cittadina: domenica 23 maggio, presso il Veloce Club di p.zza S. Croce 3, si disputerà il campionato provinciale semilampo. Otto turni di gioco secondo il sistema svizzero. [illegible] [illegible] lire [illegible]

Sabato 29 maggio, alle [illegible] 15, nel salone del Veloce Club, è prevista una simultanea su un [illegible] massimo di [illegible] scacchiere con la partecipazione [illegible] [illegible] maestro internazionale. Iscrizione [illegible] [illegible].

Infine, domenica 30 maggio l'appuntamento più importante con il Campionato italiano lampo. Sono previsti [illegible] turni di gioco con il sistema svizzero. Iscrizione lire [illegible]. La sede di gioco sarà il Bocciodromo coperto del [illegible] Club (tel. [illegible] 22.852).

[illegible] maestro Maurizio Corgnati, della Società Scacchistica Torinese, è il nuovo campione cittadino [illegible] [illegible] conquistato il [illegible] sconfiggendo in finale il maestro Mario Fabbri [illegible] il punteggio di 1,5 [illegible] 0,5. In precedenza i due finalisti avevano eliminato rispettivamente [illegible] e Ponzetto P.

Determinante per l'assegnazione del titolo [illegible] risultata la seconda partita, aggiornata per ben due volte: in seguito ad un preciso sacrificio di una Torre [illegible] [illegible] Alfiere, Corgnati si è trovato a giocare [illegible] finale con Alfiere e 2 pedoni contro una Torre. Nulla da fare per il pur bravissimo Fabbri.

LAVORO
PENSIONI

A CURA DI
MARIO STRATTA

Leggo saltuariamente [illegible] re[illegible] di Mario [illegible] [illegible] rei rivolgere una [illegible] circa [illegible] possibilità [illegible] anticipare l'età per [illegible] pensione. Nonostante [illegible] [illegible] l'articolo in [illegible] viene spiegato in [illegible] chiara e precisa [illegible] tale possibilità è stata spostata alla fine dell'anno in corso, per mia documentazione, mi [illegible] recato presso il salone [illegible] libreria dello Stato in Via Roma [illegible] ho acquistato una copia [illegible] [illegible] Ufficiale a cui l'articolo [illegible] riferiva. Ebbene: l'ho letto e ri[illegible]letto ma di quel termine non ho proprio [illegible] traccia. Si tratta [illegible] di un [illegible] e di una [illegible] vostri? [illegible] [illegible] per il disturbo che [illegible] ma vorrei proprio [illegible] il mio dubbio.
Giuseppe Benso
Nichelino

Il lettore non ha tutti i torti, nel [illegible] che la proroga del termine per la presentazione della domanda di prepensionamento è [illegible] [illegible] mascherata da sfuggire ad occhi [illegible] troppo esperti. [illegible] legge è proprio quella che abbiamo citato e cioè la numero 54 del 26 febbraio 1982 (pubblicata [illegible] Gazzetta Ufficiale del 1° marzo 1982, N. 58).

L'articolo «incriminato» è il numero 15 che [illegible] testualmente: «Il termine del [illegible] dicembre 1981, stabilito dagli articoli 16, primo e quinto comma, e 18 della legge 23 aprile 1981, n. 155 [illegible] prorogato fino [illegible] 31 dicembre 1982». Sfido che [illegible] lettore non [illegible] ha trovato [illegible] Sul linguaggio ermetico del legislatore ci sarebbe [illegible] sprecare un fiume di inchiostro! [illegible] visto che ci siamo, indichiamo anche gli estremi della Gazzetta Uffi[illegible] che ha pubblicato il testo di decreto legge coordinato con la legge di conversione: n. 67 del 10 marzo 1982, rimanendo sempre [illegible] disposizione [illegible] lettore per chiarire altri eventuali rebus.

Dopo [illegible] e [illegible] anni [illegible] lavoro [illegible] medesimo [illegible] ora sono dall'1-8-80 in pensione. In questi giorni [illegible] giornali si legge tanto [illegible] [illegible] 91 del febbraio 1977. Ora [illegible] [illegible] sapere, [illegible] questa [illegible] avverrà, posso [illegible] rivolgermi [illegible] mio ex datore di lavoro, per chiedere [illegible] diffe[illegible] dei [illegible] anni della [illegible] liquidazione? Sperando in una sua gentile risposta su «Stampa Sera» [illegible] ringrazio e invio rispettosi ossequi.
R. G., Cuneo

Ringraziamo innanzitutto [illegible] lettore per [illegible] cortesi espressioni di simpatia... Purtroppo, questa volta, [illegible] siamo in grado di fornirgli [illegible] risposta né giusta né chiara: [illegible] esiste infatti alcuna legge che porti gli estremi indicati dal nostro lettore. [illegible] sembra tuttavia di capire che egli intenda [illegible] riferirsi alla nuova normativa sulla liquidazione per fine lavoro. In questo [illegible] ci spiace di dovergli dare [illegible] delusione: la legge non potrà ovviamente prendere [illegible] considerazione casi [illegible] il [illegible] La [illegible] efficacia [illegible] potrà sicuramente [illegible] effetti retroattivi.

ECONOMICI

19 Vendita alloggi

CITTADELLA C v. Nizza (v. Varazze) libero, 2 camere tinello cucinino bagno ingresso lavanderia ottime finiture, L. [illegible] Dilazioni. Tel. 519.260 - 532.170.

CITTADELLA D c. Racconigi libero, 2 camere tinello [illegible] bagno ingresso cantina, L. 58 milioni. Dilazioni. Tel. 519.260 - 532.170.

CITTADELLA E v. Mazzini libero; salone/no 2 [illegible] bagno 3 balconi; ristrutturato elegantemente [illegible] 100, L. [illegible] milioni. Dilazioni. Tel. 519.260 - 532.170.

CITTADELLA F zona Parella libero; 2 camere [illegible] cucinino bagno ingresso ripostiglio cantina, L. [illegible]. Dilazioni. Telefonare 519.260 - 532.170.

CITTADELLA G p. Adriano liberi monolocali eleganti stessa casa, ogni confort, ottimo investimento. Tel. 519.260 - 532.170.

CITTADELLA H v. dei Mille libero monalloggio di: camera cucinotta bagno con ascensore, L. 20 milioni. [illegible]. 519.260 - 532.170.

CITTADELLA I c. Vittorio libero, ingresso [illegible] camere cucina bagno 2 balconi cantina, L. 73 milioni. Dilazioni Tel. 519.260 - 532.170.

[illegible] L. monolocali arredati in residence, reddito elevato, ottimo investimento. Telefonare 519.260 - 532.170.

CITTADELLA M c. Traiano libero, [illegible] tinello cucinino bagno ingresso cantina, L. 35 milioni. Dilazioni. Tel. 519.260 - 532.170.

CITTADELLA N villa [illegible] re a Chieri [illegible] costruzione all[illegible] completamente indi[illegible] di: salone 3 camere cucina bservizi 2ingressi lavanderia [illegible] giardino. Permute, dilazioni Telefonare [illegible] 532.170.

COLLEGNO signorili [illegible] ultimati [illegible] 2 camere salotto cucina doppi [illegible] bingresso e 2 camere soggiorno [illegible] stabile box mutuo fondiario e permuta. Studio AD 532 711 535.211.

COLLINARE [illegible] oltre il. [illegible] club tennis piscina privato [illegible] intermediari ultimi alloggi in [illegible] signorile. Tel. 537 572 ore ufficio.

COLOMBATTO Collegno casa [illegible] ogni [illegible] alloggi liberi [illegible] mq L. 65 milioni più 2[illegible] milioni mutuo e mq 145 L. 108 milioni più 32 mutuo, accetto permuta, sufficienti 30% contanti. Telefonare 837.149.

CONSULEDILE 533.322 vende corso Moncalieri 328 in modernissima palazzina 1, 2, 3 camere tinello cucinino bagno da 35 [illegible]. Volendo box auto da 18 milioni.

[illegible]LE 533.322 vende in stabile centralissimo via Maria Vittoria 23 1, 2, 3, 4, 5 camere cucina servizi anche liberi.

CONVENIENTISSIMO via Germanasca 37, ingresso camera cucina bagno solo [illegible] milioni 300 mila anche dilazionabili. Fiduciaria Immobiliare 556.956.

[illegible]ENTISSIMO via Ge[illegible] 37, ingresso camera cucina bagno [illegible] milioni 300 mila anche dilazionabili. Fiduciaria Immobiliare 556.956.

CORSO Belgio, via Oropa 55 vendiamo ultimi 2 alloggi [illegible] cucina, wc [illegible]. Prezzo [illegible] lavorevole. Immobili Italia tel 585 836

CORSO Cassia mansarda libera 2 camere servizi casa d'epoca deporosa in buono stato L. 29 milioni . Telefonare Progetto 685.992.

CORSO Ebersnal in residence libero salone 3 camere cucina doppi [illegible] piscina gioco tennis. Telefonare 380.231 Guali.

CORSO Ferrucci [illegible] Adriano vendesi appartamento libero 100 mq circa piano alto. Tel. 534.948.

CORSO Francia libero 3 camere cucina bagno [illegible] auto stabile [illegible] ascensore. Tel. 549.777.

CORSO FRANCIA

presso c. Mo[illegible] Grappa libero II camere tinello cucinino ingresso bagno [illegible] alto vermocamere 68 milioni, sufficienti contanti 21 milioni. Tel. 532.760, Il Mattone.

CORSO Francia - R. Margherita viale Grosseto piano 7° camera tinello cucinino [illegible] panoramico, vuoto 53 milioni. Austo 596.897 - 597.774.

CORSO Grosseto adiacenze libero ingresso camera cucina bagno ottimo investimento 37 milioni. Tecnokasa tel. 545 862.

[illegible] GROSSETO

libero [illegible] camera tinello cucinino ingresso bagno, 46 milioni volendo box auto 15 milioni, sufficienti 20 milioni contanti, [illegible] sto mutuo. Telefonare 532.760, Il Mattone.

CO[illegible] [illegible]sseto liberi subito 4 [illegible] cucina bagno (100 mq) 4° piano no ascensore affare [illegible] milioni [illegible] Sefim 487.741.

CORSO Giossano [illegible]ssa casa liberi e occupati alloggi varie metrature termo [illegible] servizi cantina da 20 milioni 30% contanti dilazioni. [illegible] 596.262.

CORSO Maroncelli vicinanze 4 camere cucina servizi balconi 2° piano 95 mq occupato 55 milioni. Grimaldi 596.262.

[illegible] Maroncelli, via Canadi 61, recente costruzione 2 camere cucina bagno 40 milioni 200 mila, [illegible] tinello cucinino 29 milioni [illegible] mila. Fiduciaria Immobiliare 556.956.

[illegible] Novara libero ingresso 3 [illegible] cucina bagno termo [illegible] L. 98 milioni dilazionabili. Tecnokasa, tel [illegible]

CORSO Potenza libero [illegible] ingresso soggiorno 2 [illegible] tinello cucinino 2 bagni [illegible] alto 115 milioni. Telefonare 545.662.

CORSO RACCONIGI

libero presso Piazza Sabotino camera cucina ingresso bagno [illegible], 36 milioni, sufficienti contanti 11 milioni. [illegible] Mattone 532.760 - 531 927.

CORSO Regina Margherita vendesi stessa [illegible] locali con licenza [illegible] magazzini box ed alloggi. Telefonare Comini 596.376.

CORSO Sommeiller occupato ottimo affare 3 camere cucina servizi mq 100. 1° piano possibilità mutuo. Telefonare 513.449.

CORSO TASSONI

[illegible] recente signorile [illegible] alto [illegible] 2 [illegible] tinello cucinino [illegible] Tel. 512.012 Esim.

CORSO Tassoni adiacenze libero 4 camere cucina bagno al prezzo affare di L. 85 milioni rintaccabili. Tel. 519 017 - 519.085.

CORSO UNIONE SOVIETICA

libero completamente ristrutturato 2 camere tinello cucinino servizi a soli L. 64 milioni contanti più finanziamento. [illegible]. 512.012 Esim.

CORSO VERCELLI

stessa casa alloggi 2 camere cucina servizi da L. 27 milioni sufficiente [illegible] contanti 50% [illegible] in [illegible] anni senza interessi. Posto auto in cortile. Telefonare 510.801

COSTRUZIONE recente Strada Senimo 100, bellissimo [illegible] tinello cucinino bagno, grande terrazzo [illegible] 80. Fiduciaria Immobiliare [illegible]

CROCETTA alloggio 110 mq 2 camere cameretta cucina [illegible] casa signorile [illegible] panoramica, parco ristrutturato. Tel. 472.202.

CROCETTA libero prestigiosissimo corso Duca degli Abruzzi 1 camera cucina servizi vendesi Telefonare 591.220.

CROCETTA

[illegible] prestigioso via Cassini ampio ingresso salone tre camere cameretta cucina 2-3 servizi disimpegni box. Tel. 512.012 Esim.

CROCETTA signorile appartamento libero stabile d'epoca II camere salone cucina doppi servizi giardinetto. Tel. 534.948.

CROCETTA (via Vespucci) [illegible] [illegible] II [illegible] bagno termo [illegible] dilazionando. Centraledile tel. 532.469.

[illegible]

A vende in via Monginevro 263 alloggi di 2-3 [illegible] Prezzo affare [illegible] (tre 13 milioni 500 e [illegible] 19 milioni 500 mila. Tel 548.154

EDILCASE [illegible] via San Secondo 35 [illegible] simi locali liberi uso ufficio o sede società. Mq 470. Prezzo molto interessante anche per investimento. Tel. 548.154.

EDILCASE vende in piazza Maria Teresa signorilissimi appartamenti di mq 120 e 350 stessa casa. Tel. 548.154.

EDILCASE vende via San Domenico 38, (zona piazza Statuto) appartamento due camere, cucina, servizio. Tel. 548.154.

EDILCASE vende in via Orta 6 (zona Parella) alloggio camera, cucina, servizio. Lire 18 milioni. Tel. 54 81 54.

EDILCASE vende via San Donato 6 appartamento: 3 camere, cucinotta, bagno, Lire 85 milioni. [illegible]. 54.81 54

[illegible] vende via Spalato 89, [illegible] rosa alloggi: camera, cucina, servizio L. 11 milioni 500 mila. Altro stessa casa: 2 [illegible] cucina, servizio, libero. L. 33 milioni Telefono 548.154.

EDILFIDUCIARIA precollinare presso Moncalieri 1-2 camere tinello cucinino a partire da L. 32 milioni tel. 513.853.

EDILFIDUCIARIA S. Rita libero 2 [illegible] soggiorno cucina doppi servizi tel. 513.853.

EDILFIDUCIARIA via Villarbasse (zona S. Paolo) ingresso 2 camere cucina servizi L. [illegible] milioni 500 mila. Tel. 513.853.

EDILFIDUCIARIA via Lanzo libero ingresso 2 camere tinello angolo cottura servizi L. 67.500.000. Tel. [illegible].

EREMO vendesi villa nuova panoramica 2 alloggi 300/400 mq giardino mq 4000 ass auto permuta dilazioni. Tel. Sair 445.588.

EREMO villa nuova salone 2 camere cucina bagno mansarda 160 mq ampio garage terre[illegible] cintato mq[illegible]. Finci, tel. 505.691.

ESIM

libero corso Giulio Cesare [illegible] signorile ampio soggiorno cam[illegible] cucina bagno [illegible] alto mutuo dilazioni Tel. 512.012.

EUROCASE A 547.470 libero Venchiglia (largo Montebello): 2 camere tinello cucinino servizi mansarda [illegible] servizi, 68 [illegible] dilazionabili.

[illegible] 513.725 libero S. Rita: soggiorno [illegible] cucinotta servizi posto auto, minimo contanti resto comode rate.

EUROCASE C 513.748 libero Santa Rita via Saluzzo [illegible] spaziose. Sufficienti [illegible] resto comode rate.

EUROCASE D 547.470 libero adiacente via Cibrario camera tinello cucinino servizi piano rialzato 33 milioni [illegible].

EUROCASE E 513.725 libero signorile piano alto corso Tassoni tre camere cucina servizi casa signorile, pagamento facilitato.

FALLA' & BERTINETTO 741.2874, libero centro - San Salvario, 2 camere cucinotta bagno balcone cantina, 22 milioni.

FINCI Borgo S. Paolo trazione alloggi occu[illegible] camere cucina servizio esterno indipendente da L. 14 milioni. Tel 505.691.

FINCI corso Telesio 2 alloggi stessi [illegible] occupati di 2 camere tinello cucinino servizi dilazioni. Tel. 505.691 - 503.318

FINCI libero via Tunisi angolo via Filadelfia spazioso camera tinello cucinino [illegible] mq 60 Tel. 505.691 - 503.316.

FINCI [illegible] adiacente via Sansovino grazioso camera tinello angolo cottura [illegible] ripostiglio cantina dilazioni. Telefono 505.691.

FINCI [illegible] via Tunisi angolo via Filadelfia spazioso [illegible] piano alto mq 60 Tel. 505.691 - 503.316.

FIRPAO Fiduciaria S. Paolo S.p.a. vende in [illegible] Traiano appartamento composto da: saloncino 3 camere cucina bagno cantina L. 135 milioni. Tel. 512.222 - 515.561.

GABETTI 5767 vende S. Rita v. Gradisca ottimo di camera cucina bagno terrazzo cantina 27 milioni 500 mila dilazionabili.

GABETTI 5767 vende Barriera di Milano via Bra completamente ristrutturato 2 camere cucina bagno cantina mutuo

GABETTI 5767 vende libero zona Nizza via Alassio spazioso camera cucina bagno cantina posto auto 35 milioni 500 mila.

GABETTI 5767 vende libero adiacente corso Traiano costruzione 1972 ottavo piano 2 camere tinello cucinino bagno box.

GABETTI 5767 vende libero Borgata Vittoria corso Grosseto recente piano [illegible] 2 camere cucina 2 servizi.

GABETTI 5767 vende Santa Rita via Mombarcaro piano alto recente termo aut[illegible] 2 camere tinello cucinino bagno mutuo.

GABETTI 5767 vende libero Venchiglia via Montebello 2 camere cucinotta ingresso servizio 41 milioni 500 mila, dilazionabili.

GABETTI 5767 vende v. Mameli P. Palazzo camera cucina servizio cantina 16 milioni 500 mila dilazio[illegible], sicuro investimento.

GABETTI 5767 vende libero Crocetta cen[illegible] Mediterraneo termo ascensore 2 camere cucina bagno adatto anche uso ufficio.

GABETTI 5767 vende piazza Carducci via Nizza stabile con ascensore e riscaldamento 2 camere cucina ingresso bagno.

GABETTI 5767 vende libero adiacente via Cigna via Robassomero recente luminoso camera cucina bagno 42 milioni 300 mila.

GABETTI 5767 vende adiacente corso Montegrappa via Pacchiotti spazioso in piccolo condominio 3 camere cucina bagno.

GABETTI 5767 vende centrale via San Secondo in solida costruzione 3 camere cucina bagno 35 milioni 500 mila, dilazionabili.

GABETTI 5767 vende libero zona Francia via Romagnano ingresso 4 camere cucina doppi servizi ripostiglio cantina, mutuo.

GABETTI 5767 vende adiacente corso Francia via Sarre, spazioso 2 camere cucina bagno cantina 40 milioni 800 mila dilazionabili.

GABETTI 5767 vende libero presso piazza Rebaudengo corso Vercelli, recente 2 camere tinello cucinino bagno 2 ripostigli.

GAIOTTO libero corso Brunelleschi (adiacenze) 2 camere tinello cucinino servizi conveniente. Dilazioni. Telefonare 489.789.

GAIOTTO libero via Forlì (M. Campagna) 3 camere cucina servizi panoramico ristrutturato mutuo dilazioni. Tel. [illegible].

[illegible] [illegible] (Italia 61) [illegible] Maroncelli ampio 2 camere [illegible] [illegible] dilazioni permute. [illegible]. 489.789.

GAIOTTO libero corso Potenza (M. Campagna) camera cucina servizi attuale 28 milioni meno facilitazioni. Tel. 489.789 - 488.972.

GAIOTTO libero (zona Statuto) via S. Donato, camera [illegible] servizi 22 milioni meno forti dilazioni. Tel. 489.789 - 488.972.

[illegible] Vinovo libero [illegible] soggiorno 2 [illegible] cucinotta servizi [illegible] auto [illegible] milioni. Tecnoimmobili 751.073 - 780.1220.

[illegible] Castiglione [illegible] alloggio signorile salone 2 camere servizi taverneta box e giardino privato. Tel. 519.839 - 541.464.

G.E.A. Rondissone vende alloggio libero ca[illegible] tinello [illegible] box. Tel. [illegible] - 541.464.

G.E.A. [illegible] Mauro vende alloggio signorile salone 3 camere cucina doppi servizi. Tel. 519.839 - [illegible].

GEDIM ad[illegible] piazza Vittorio vendiamo stessa casa mono-bilocali e magazzini anche liberi, facilitazioni [illegible] pagamento. Tel. 51[illegible].

[illegible] centralissimo v. Cavour adatto piede-terre soggiorno-pranzo camera bagno 85 milioni permuta. Telefonare 517.566

GEDIM corso Umbria stabile restaurato appartamenti da 1-2 camere cucina bagno prezzi interessantissimi. Tel. 517.566.

GEDIM libero piazza Solferino lussuoso attico di mq 165 + terrazzo panoramicissimo di mq 170. Per informazioni tel. 517.566

[illegible] libero Crocetta recente luminosissimo, ingresso salone 2 camere cucina balconi terrazzo box auto. Telefonare 517.566

GEDIM libero prima cintura di Torino recente appartamento 3 camere tinello cucinotta bagno 87 milioni volendo box. Tel. 517.566.

GEDIM mansarda libera centralissima soggiorno con camino e angolo cottura bagno pr. 80 milioni permuta. Tel. 517.566.

GEDIM vende via della Consolata [illegible] menti spaziosi di diverse metrature a [illegible] da L. 19 milioni 200 mila. Telefonare 517.566

GEDIM via Bouchieron ampio salone camera cucina bagno ripostiglio box 75 milioni permute e finanziamenti. Telefonare 517.566.

GEDIM via Roma elegante spazioso appartamento soggiorno 3 camere cucina doppi servizi piano alto mutuo al 9%. Tel. 517.566.

GEDIM via Rubino libero signorile ingresso ampio salone 2 camere cucina doppi servizi box auto finanziamento. Telefonare 517.566.

GIVOLETTO appartamento libero in villetta 4 vani servizi terrazzo giardino L. 80 milioni. Grimaldi Revoli 953.2832

GRAN Madre alloggio libero mq 240 in parte da ristrutturare vista panoramica, 6 camere servizi. Telefonare 582.214 ore ufficio.

GRIMALDI (Cenisia) adiacenze corso Racconigi libero ingresso soggiorno 3 camere cucina servizi cantina. Telefonare 505.917.

GRIMALDI (centro Est) adiacenze corso Cairoli ampio ingresso soggiorno 2 camere cucina servizi in stabile d'epoca tutti i comforts 130 milioni [illegible].

GRIMALDI (Crocetta) via Giobert monolocale in stabile d'epoca ottimo investimento 10 [illegible] Telefonare 505.917.

[illegible] [illegible] residenza Quadrifoglio circondata dal [illegible] appartamenti [illegible] recente palazzina ingresso [illegible] cucina box auto. Tele[illegible] 505.917 - 415.0441, ufficio vendite in loco.

[illegible] (S. Paolo) libero v. Braccini piano alto [illegible] [illegible] tinello cucinino servizi cantina 50 milioni. Tel. 505.917.

[illegible] (San Donato) via Bagetti appartamento parzialmente mansardato [illegible] soggiorno 2 camere cucinotta servizi cantina 35 milioni. Telefonare 505.917.

GRUGLIASCO libero entro [illegible] [illegible] camera tinello cucinino bagno 3 arie spazionissimo, 35 milioni. Tel. 749.7637.

GRUGLIASCO soggiorno 2 [illegible] cucina signorile libero 119 [illegible] [illegible] Tel. 749.7637.

GRUGLIASCO viale Gramsci recente camera tinello bagno mq 53 vendo 45.500.000 dilazioni senza ipoteca. Telefonare 485.255.

IFIM

libera Buttigliera Alta complesso «La fronda» adiacente parco e campi da golf appartamento in villa di nuovissima costruzione di salone 3 camere cucina 3 servizi [illegible] taverneta box giardino. Telefonare 515.582.

[illegible]

libera Chieri casetta [illegible] giardino [illegible] da 4 camere servizi 95 milioni. T. 515.582.

IFIM

libera piazza Derna in residenza monocamere con servizio angolo cottura 42 milioni. Telefonare 515.582.

IFIM

libera collina e precollina Moncalieri prestigiosi appartamenti di varie metrature in villa di [illegible] costruzione e d'epoca giardino [illegible] condominiale. Telefonare 515.582.

IFIM

libero adiacente [illegible] [illegible] [illegible] tempore in stabile d'epoca salone 2 camere tinello cucinotta servizi. Telefonare 515.582

IFIM

libero adiacente piazza Adriano camera tinello cucinino completamente ristrutturato [illegible] milioni. Telefonare 515.582.

IFIM

libero Barriera di Milano via [illegible] soggiorno camera tinello cucinotta [illegible]. Telefonare 515.582.

IFIM

libero [illegible] Brunelleschi in stabile signorile salone due camere cucina [illegible] volendo box [illegible] e/o permuta. Tel 748.718 - 741.[illegible].

IFIM

libero Cascine Vica camera tinello cucinino servizio mutuo e dilazioni. Tel 748.718 - 741.2834.

[illegible]

libero [illegible] Vinzaglio in casa d'epoca [illegible] uso [illegible] [illegible] camere [illegible] [illegible] dilazioni e/o permute Tel. 748.718 - 741.2834.

[illegible]

libero centralissimo c. Vittorio in prestigiosa casa d'epoca uso [illegible] e/o [illegible] salone 7 camere tr[illegible] agevolazioni e/o permute [illegible] re 51[illegible]

IFIM

libero collinare Moncalieri complesso «La Serra» panoramicissimo appartamento in palazzina di salone 2 camere cucina doppi servizi mutuo dilazioni. [illegible] 515.582.

[illegible]

[illegible] [illegible] Ortassano in palazzina [illegible] due camere cucina servizi dilazioni e/o permute. Tel 748.718 - 741.2834.

[illegible]

libero presso Parco Ruffini due [illegible] tinello cucinino servizi dilazioni e/o [illegible]e. Tel. 748.718 - 741.2834.

IFIM

libero presso via Filadelfia in casa signorile recente tre camere cucina servizi mutuo dilazioni. Tel 748.718 - 741.2834.

IFIM

libero piazza Bernini in [illegible] d'epoca [illegible] tre camere cameretta cucina [illegible] dilazioni e/o permute. Tel 748.718 - 741.2834.

[illegible]

libero via Baltimora in stabile signorile [illegible] ra cucina servizio ottima uso ufficio dilazioni e/o permute. Tel. 748.718 - 741.2834.

IFIM

libero zona Massaua basso lastricato e lo[illegible] semiarredato [illegible] annessa casetta ri[illegible] [illegible] ufficio e abitazione dilazioni e/o permute Tel. 748.718 - 741.2834.

IFIM

Occupato Miraflori via Pio VII soggiorno 3 camere biservizi cucinotta box auto 85 milioni. Telefonare 515.582.

IMMOBILIARETORO libero Rivoli, corso Francia, 2 camere cameretta cucina bagno, minimo contanti e dilazioni Tel. 549.761

IMMOBILIARETORO libero Crocetta 5 camere cucina doppi servizi, minimo contanti e dilazioni. Tel. 549.761 - 553.204.

[illegible] corso Vercelli vende [illegible] pagamento facilitato. Telefonare 549.761 - 553.204

IMMOBILIARETORO convenientissimo recente [illegible] [illegible] tinello [illegible] 38 milioni 300 [illegible] [illegible] contanti e dilazioni, disponibilità box [illegible]. Telefonare [illegible].761 - 553.204.

IMPRESA vende in [illegible] alloggi ultimati [illegible] riscaldamento singolo doppi servizi L. 700 mila al [illegible] [illegible] [illegible] in contanti 60% mutuo fondiario Penino frazione Marocchi via Tetti Nuovi fronte chiesa personale in cantiere anche sabato e domenica. Tel 945.0910.

IMPRESA vende bellissimi alloggi signorili in Vinovo con giardino [illegible] taverretta o [illegible] Telefonare 372.659.

IMPRESA vende direttamente c. Roma Moncalieri in casa recente alloggi occupati 2-3 [illegible] [illegible] [illegible] [illegible] [illegible] [illegible] contanti mutuo 5% dilazioni iva 9% tel. 550.029.

INVESTIMENTO

Zona centrale in casa d'epoca alloggio mq [illegible] ultimo piano volendo liberabile. Telefonare 532.130.

IPI A 511.382, piazza Respighi, [illegible] di: 1-2 [illegible], [illegible], bagno. Mutuo fondiano 40%, [illegible] interessanti.

IPI 511.382, corso Orbassano vicinanze piazza Santa Rita, appartamento di: 2 camere, cucinetta, cucinino, bagno, ingresso.

IPI 511.382, Grugliasco vicinanze corso Francia: II camere, [illegible], cucinino, bagno, ingresso.

IPI 511.382, libero Moncalieri (Borgo San Pietro) appartamento di: 3 camere, tinello, cucinino, doppi servizi, ingresso.

IPI 511.382 libero collina di Chieri in nuova costruzione appartamenti di: soggiorno 2-3 camere cucina doppi servizi terrazzi box auto mutuo fondiario.

IPI 511.382, libero Madonna di Campagna, piano alto, spazioso appartamento di: 2 camere, tinello, cucinino, bagno, ingresso.

IPI 511.382 libero via Servais 200 in casa signorile, appartamento di: salone, 2 camere, cucina, doppi servizi, ingresso, box auto.

IPI 511.382 libero piazza Pitagora; 2 camere, tinello, cucinino, bagno, ingresso, box auto.

IPI 511.382, libero Mirafiori, spazioso appartamento, piano alto, di: 2 camere, tinello, cucinino, bagno, ingresso

IPI 511.382. Vicinanze piazza Sabotino: 3 camere, cucina, bagno, ingresso. L. 40 milioni 300 mila.

[illegible] 511.382, vicinanze via Valgioia, [illegible] Gianfrancesco Re, appartamento di: [illegible] cucina, bagno, ingresso.

IPI 511.382, vicinanze piazza Castello, in casa d'epoca, spazioso appartamento 4 camere, cucina, bagno, servizio, ingresso.

ITALIA 61 libero subito camera cucina servizi stato pied-à-terre L. 33 milioni Spazio 80 [illegible] Telefonare 513.916.

[illegible] libero Parella: salone 2 camere [illegible] no doppi servizi terrazzo primo piano [illegible] centrale, dilazioni. Tel. 748.222.

[illegible] libero San Salvario (via M. Cristina) decoroso 3 camere cucina servizi cant[illegible] 53 milioni dilazionabili. Tel. [illegible].

[illegible] [illegible] Barnella Milano [illegible] 2 camere tinello cucinino bagno termoascensore 63 milioni dilazionabili. Tel. [illegible].

LABEO libero [illegible] (via [illegible]) in stabile ristrutturato II [illegible] [illegible] 55 milioni dilazionabili. Tel. 748.222.

LABEO libero corso Palermo decoroso II camere cucina abitabile ampia metratura 41 milioni dilazionabili, [illegible]. 748.222.

LABEO San Paolo recente: 2 [illegible] cucina bagno cantina piano alto [illegible] 40 milioni dilazionabili Tel. 748.222.

LARGO CIGNARO

libero signorile [illegible] ampio ingresso salonino 2 camere spogliatoio biservizi cucina disimpegni mutuo Tel. 512.012 Esim.

LIBERA Torino Cassetta villa 3 camere salone cucina biservizi taverretta box giardino. Mutuo e dilazioni Telefonare 510.801.

LIBERI alloggi v. Stresa stesso stabile 1 camera tinello cucinino ingresso bagno 46 milioni. Possibilità mutuo. Telefonare 510.801.

LIBERI Chieri zona residenziale appena ultimati 2-3 camere cucina biservizi da 75 milioni Convenienza alle 2%. Tel. 942.3867.

[illegible]

corso Racconigi n. [illegible], appartamenti di ingresso camera tinello cuci[illegible] termo bagno da L. [illegible] milioni stalmmobili 599.782.

LIBERI Pennino nuova costruzione 2-3 camere cucina servizi da 55 milioni box da 12 mi[illegible]

LIBERI via Breglio 69 disponibili appartamenti di 1/2 camere tinello cucinino bagno. Tel. 549.777.

LIBERI 1-2-3 camere cucina servizi casa abbastanza recente semicentrale, ottimo prezzo dilazioni. Catasmercato 650.38.05.

LIBERO a prezzo conveniente 3 camere tinello cucinino ingresso bagno terrazzino frontestante giardini corso Grosseto, sufficienti 48 milioni contanti. Fiduciaria Immobiliare 556.956.

LIBERO adiacente Piazza d'Armi tinello cucinino 2 camere servizi signorile studio Codoni 530.871.

LIBERO adiacenze corso Inghilterra (via O. Jolanda) 3 camere cucina bagno in casa d'epoca. Tel. 519.017 - 519.085.

LIBERO adiacenze via Pianezza vero affare in stabile recente camera cucina bagno soli 38 milioni. Consuledile 533.322.

LIBERO alloggio via Borgaro 2 camere tinello cucinino bagno 36 milioni 500 mila contanti più mutuo. Centraledile tel. 532.469.

LIBERO alloggio zona S. Donato 1 camera cucina servizi cantina. Possibilità mutuo e finanziamento [illegible]. 510.801 ufficio.

LIBERO ampio corso Vigevano ingresso camera cucina servizi cantina affare, 38 milioni sufficienti 20 milioni resto mutuo fondiario. Immobiliare Superga, telefono 443.252.

LIBERO Borgata Vittoria 2 camere tinello cucinino termo bagno 2 arie tappezzato 50 milioni, dilazioni. Telefonare 749.3535.

LIBERO c. U. Sovescia spazioso II camere tinello cucinino bagno [illegible] [illegible] 500 mila Sefim vende. Tel. 473.0987.

LIBERO Centro 2 vani cucinino bagno più II vani e bagno abbinabili stessa piana 78 milioni. Finanziamento. Telefonare 510.801.

[illegible] Chivasso ingresso 2 camere tinello [illegible]tta bagno mq 90 cantina box auto [illegible] milioni ampie dilazioni. Telefonare 443.252.

(continua)

GRAZIE AL SUO PRIMATO DI VENDITE...

FORD TRANSIT, APPENA TUO, TI DA' SUBITO 500.000 LIRE!

Ford Transit vuol festeggiare così il suo invidiabile primato: oltre 1.600.000 esemplari venduti.
Ford Transit: il più esperto in Europa.
Con i suoi potenti ed economici motori 2.4 Diesel e 1.6/2.0 Benzina e con il suo esclusivo sistema anti-ruggine. Ford Transit ti offre la gamma più completa: Furgone, Kombi, Autocarro, chassis, Doppia Cabina e Autobus.
Ben 5 classi di portata. VAI SUBITO DAL TUO CONCESSIONARIO FORD E CON IL TRANSIT TROVI BEN 500.000 LIRE.

SOLO PER VEICOLI VENDUTI [illegible] CONSEGNATI ENTRO IL [illegible] 4 GIUGNO!

Tradizione di forza e sicurezza Ford

Il costo della vita

Le venti città più care del mondo

NEW — La capitale della Nigeria, Lagos, ha scavalcato Tokyo nella classifica delle città in cui la vita costa più cara. E' quanto risulta da una rassegna condotta fra 4 grandi città a cura del gruppo di consulenza «Business International Corporation», usando un indice basato sulla «borsa acquisti» comprendente generi alimentari, bevande alcoliche, elettrodomestici, oggetti personali, sigarette e tabacco, servizi, abbigliamento, collaboratori domestici, spettacoli, attività di svago, trasporti.

Secondo la «Business International», la classifica va considerata come «un indice di inflazione per dirigenti di azienda» in quanto tiene conto delle abitudini di acquisto di questo gruppo sociale tanto da essere largamente usata dalle società per i compensi al personale all'estero.

Sempre la «Business International» avverte che anche modeste variazioni nelle parità valutarie possono provocare «terremoti» nella graduatoria, e che la classifica si basa sulle parità del gennaio 1982. Ecco le città più «care» del mondo: 1. Lagos; 2. Tokyo; 3. Oslo; 4. Giakarta; 5. Baghdad; 6. Abidjan; 7. Helsinki; 8. Taipei; 9. Zurigo; 10. Ginevra; 11. Singapore; 12. Teheran; 13. Abu Dhabi; 14. Caracas; 15. Douala; 16. Riyadh; 17. Sydney; 18. Amman; 19. Dakar; 20. Londra.

Nemmeno il «mini-computer» nelle aziende manda in pensione i consulenti del lavoro

Sono quasi 17 mila in tutta Italia: nati come contabili, oggi hanno esteso le loro competenze a tutta l'area delle relazioni industriali - Lunedì e martedì gli esami di abilitazione

ROMA — *Da lunedì e martedì prossimi, migliaia di «consulenti del lavoro» italiani si presenteranno all'esame di abilitazione all'esercizio della professione che, in base alla legge n. 12 dell'11 gennaio 1979, consente ai consulenti del lavoro di diventare professionisti. Questa categoria negli ultimi anni è stata protagonista di una profonda trasformazione in termini sia quantitativi sia qualitativi: dal 1964, anno di istituzione degli albi di categoria, al 1981 i consulenti del lavoro sono quasi raddoppiati, passando da 8600 a quasi 17 mila.*

Attualmente i consulenti — come informa «Il — assistono mila aziende e amministrano 6 milioni di lavoratori, versando alle casse dello Stato 2 mila miliardi per contributi previdenziali, assistenziali e sostituti d'imposta.

Nata soprattutto come prestazione contabile, la consulenza del lavoro ha man mano esteso le sue competenze a tutta l'area delle relazioni industriali e sindacali, alla gestione dei metodi di produzione (utilizzazione degli impianti e organizzazione ottimale del lavoro per ridurre il tasso d'assenteismo) e alla predisposizione delle misure antinfortunistiche.

E nonostante la diffusione dei minicalcolatori che permetterà a molte piccole e medie aziende di raggiungere in breve l'autonomia nel settore contabile, è prevista per i prossimi anni un'ulteriore espansione della domanda di questi professionisti. «La crescita di tutti i della categoria — spiega Domenico Doti, presidente dei consulenti del lavoro di Milano, al "Mondo" — è riconducibile, fra l'altro, alle azioni che gli ordini hanno intrapreso per eliminare dal mercato praticoni e abusivi».

Modalità dell'esame. *All'esame, che prevede due prove scritte (una in tema di diritto del lavoro e una prova teorico-pratica in di diritto tributario), possono accedere i laureati in giurisprudenza, in scienze politiche e in economiche e commerciali e chi disponga di un diploma di scuola media superiore (ragioniere, perito commerciale ecc.).*

E' necessario inoltre aver compiuto un periodo di praticantato di almeno due anni presso lo studio di un consulente del lavoro iscritto all'albo, oppure di un altro professionista che svolga l'attività di consulente del lavoro e ne abbia dato comunicazione agli ispettorati provinciali.

Visita alla «Murano» della Valle Bormida

SAVONA — Quattro industrie ed altrettanti laboratori artigiani del vetro sono stati visitati dal presidente della Camera di Commercio dottor Paolo Caviglia. Si tratta di un «polo chimico» di rilevanza nazionale, che vede sorgere in Valle Bormida lungo la statale n. 29, da Altare a Dego, medie e piccole industrie del settore. Il dottor Caviglia, con la presenza su un territorio in cui sono ubicati i maggiori stabilimenti della provincia, e soprattutto in una zona suscettibile di nuove importanti localizzazioni industriali, ha inteso sottolineare il ruolo che in questo campo deve assumere la Camera di Commercio.

In una provincia in cui il terziario tradizionale denuncia la percentuale più alta d'Italia nella formazione del valore aggiunto, subentrato al ramo industriale, almeno come concentrazione di addetti, la salvaguardia prima ed il potenziamento poi di unità produttive, dopo la costante riduzione avutasi negli ultimi 25 anni, rappresenta un obiettivo imprescindibile dell'azione camerale. I problemi, infatti, sono molteplici, anche nell'ambito di aziende che, al di di una congiuntura sfavorevole, registrano buoni risultati.

L'ente camerale perciò si propone interventi promozionali di sostegno su basi diversificate, con lo scopo precipuo, oltre che di agevolare il potenziamento e lo sviluppo delle imprese esistenti, di favorire l'inserimento delle unità produttive sul mercato interno ed estero.

L'andamento recessivo, iniziato nella seconda metà del 1981 ha, in verità, subito un arresto e per talune imprese è iniziata una pur timida inversione di tendenza.

In provincia di Savona l'industria vetraria, concentrata in Val Bormida, ha forza lavoro di 1082 addetti ed un fatturato annuo di 73 miliardi con prospettive di sviluppo sia per quanto riguarda i livelli occupazionali che per quanto concerne la produzione.

Nei suoi incontri con le aziende del settore il presidente dell'ente camerale ha parlato di ammodernamenti tecnologici, di esportazioni, di partecipazione a mostre e fiere, di ricerca di mercato e di qualificazione del personale. Si è anche sottolineata l'esigenza di valorizzare il mestiere del maestro vetraio e di utilizzare proficuamente per la collettività la perizia e l'esperienza accumulata da autentici artisti in tanti anni di attività.

n. si.

Publikompass Perricone direttore

TORINO — Il consiglio di amministrazione della Publikompass, riunitosi sotto la presidenza di Giovanni Giovannini, ha Giovanni Giovannini Perricone direttore generale della Publikompass all'Itedi Spa Finanziaria Editoriale del Gruppo Fiat, il delegato Luca Montezemolo.

● MILANO — Il consiglio di amministrazione della Vittoria Assicurazioni di Milano - Gruppo Banco Ambrosiano ha esaminato l'esercizio '81 che chiude con un utile di 1.486.902.103 lire.

Il consiglio ha poi deliberato dividendo 130 lire per azione.

Caselle, non decollano i voli internazionali

TORINO — *Le possibilità per l'aeroporto di Torino Caselle di poter aspirare a diventare nei prossimi anni uno scalo rilevante importanza nel contesto italiano euro- stanno svanendo giorno dopo giorno. Una possibilità rilancio stata intravista da molti con i due nuovi collegamenti internazionali che da gennaio e da aprile, rispettivamente, collegano Torino con Barcellona e Bruxelles.*

I primi dati forniti dalla Sagat sui coefficienti occupazione, in altre parole le presenze sui singoli voli, fanno pensare che per Torino potrà esserci uno sviluppo, anzi il rischio più grosso per queste due nuove linee è che presto possano essere abolite del tutto per la mancanza di passeggeri. Su Barcellona gennaio, infatti, hanno viaggiato media in partenza e in arrivo 28 e 29 persone, febbraio 35 e 36, a marzo 23 in trambi i sensi, ad aprile infine, nelle sole prime tre settimane, 51 e 60 mentre, sempre per i primi ventidue giorni di aprile, 237 persone e 56 in tutti hanno volato Bruxelles.

Incredibile vero, dopo aver istituito i voli, la compagnia di bandiera dall lato e Regione dall'altro, fatte salve e poco significative iniziative, si praticamente «dimenticate» di fare del battage pubblicitario in favore dei due nuovi voli. Nonostante la scarsa pubblicità fatta alle linee, alla Sagat si dichiarano comunque soddisfatti primi dati forniti relativi ai voli.

Che il disinteresse della compagnia di bandiera e del competente ministero nei confronti di Caselle sia totale e Torino lo sa già da anni. Assai comprensibile invece l'atteggiamento assunto dalla Regione Piemonte, l'ente che più insistito per avere i collegamenti, fino al punto di convincere le altre associazioni enti piemontesi accollarsi l'onere pagare metà passivi che le linee produrranno alleviando così i costi gestionali sostenuti dall'Alitalia. parte le rituali enunciazioni di principio, i folcloristici voli inaugurali avvenuti con dispiego pesone

A Pinerolo Po

Fornaci Foppiano in crisi

— Cassa integrazione a zero ore per quattro alla Fornace Foppiano di Pinerolo Po. Il provvedimento interessa tutti i lavoratori. Alla Foppiano sono occupate venticinque persone. L'attività è stata sospesa per mancanza di ordini in conseguenza della stasi edilizia.

La situazione è pure critica in stabilimenti laterizi dell'Oltrepò, Cuneo e della caduta della domanda i piazzali si stanno riempiendo di materiale invenduto. Per evitare un eccessivo accumulo di scorte, le aziende maggiormente in difficoltà intenderebbero ricorrere nuovamente per qualche mese alla cassa integrazione. Decisioni in merito dovrebbero essere prese nei prossimi giorni. Le organizzazioni sindacali hanno manifestato ovviamente preoccupazione per il profilarsi di una nuova crisi nel

260 miliardi

Gilardini dividendo 420 lire

TORINO — *L'assemblea degli azionisti della «Gilardini» (società gruppo Fiat che opera nel settore componenti) ha approvato il bilancio 1981 chiuso con utile otto miliardi e milioni lire (5 miliardi e milioni nel 1980) ed ha deliberato di corrispondere dividendo di lire per azione (350 lo scorso anno).*

Il fatturato è stato 260 miliardi (di cui 62,9 all'esportazione) l'indebitamento complessivo è stato ridotto 48,9 a 11 miliardi.

«I positivi risultati — è detto in comunicato — stati resi possibili, anno particolarmente difficile per l'economia mondiale, da gestione che ha realizzato importanti recuperi di efficienza, finalizzati a contrastare la crescita del divario tra costi e prezzi, provocata caduta della domanda e capacità produttiva eccedente sul mercato».

Il consiglio amministrazione, riunitori dopo l'assemblea, ha confermato Cesare Romiti presidente, Giorgio Garuzzo vicepresidente, Carlo Callieri amministratore delegato e direttore generale.

Fino a alle 12

Paralisi al porto di Genova

GENOVA — Altre 72 di sciopero del personale dei rimorchiatori determinano la paralisi di Genova fino a mezzogiorno domani. Con questa ulteriore estensione il servizio rimorchio è oggetto di sciopero che si protrae ormai ininterrottamente dal mercoledì della settimana. E' caduta intanto la speranza, non si quanto fondata, l'incontro al ministero della Marina mercantile potesse risolvere il braccio ferro atto tra la società Rimorchiatori riuniti e le organizzazioni sindacali. L'incontro ha avuto carattere interlocutorio solo per l'imprevista assenza del ministro Mannino, impegnato in altra sede, ma anche perché svolto tavoli separati registrando ancora il rifiuto segreterie nazionali di entrare nel merito di questa vertenza che di competenza genovese.

La Confitarma fatto seguire all'incontro ministeriale questo comunicato: «Nella riunione tenutasi ieri presso il ministero della Marina mercantile per l'esame dei problemi relativi alla vertenza del personale dei rimorchiatori di i rappresentanti della Associazione italiana dei rimorchiatori della Confitarma e della Società rimorchiatori riuniti illustrato al direttore generale del lavoro marittimo, Pazienza, e ai suoi collaboratori i punti della piattaforma genovese che modificano il contratto collettivo nazionale lo scorso

La «Bialetti-Gogo» chiusa per sei mesi?

OMEGNA — *(a. m.)* Nuove preoccupazioni per l'occupazione nella zona cusiana, dove è di questi giorni la notizia che anche una delle aziende del Gruppo Bialetti, la Renato Bialetti, più comunemente conosciuta «Gogo» (la denominazione del tempo della fondazione), dove si producono piccoli elettrodomestici (quella nota caffettiera e l'Alfonso Bialetti), ha deciso richiedere la integrazione speciale a zero ore per sei mesi per tutti i dipendenti (44 uomini e 226 donne, cui 36 impiegati).

La forma della comunicazione del provvedimento, semplicemente lettera al consiglio di fabbrica, ha portato ad una reazione immediata del sindacato di categoria, Fim, che considera l'operato della proprietà, quello di trattare direttamente coi propri dipendenti escludendo il sindacato, novità che riveste carattere particolare gravità, «un problema di tutti», dicono, «perché questa vicenda non deve essere una cosa scontata, decisa e ormai definita».

Sei di cassa integrazione speciale — per il sindacato — possono significare soltanto due cose: o ristrutturazione o chiusura. In un incontro non ufficiale con il sindacalista Roberto Alberganti, il capo personale dell'azienda, Cristante, ha affermato che non vi parte della proprietà intenzioni di arrivare licenziamenti, amministrazione controllata o chiusura dell'azienda. «Comunque — dice Alberganti — per la prima volta si è operato unilateralmente senza consultarci, evitando di invitarci un tavolo trovare un accordo tutti i problemi nel quadro di un risanamento e quindi una prospettiva, il che lascia anche perplessi sulle vere intenzioni della proprietà».

La lettera al consiglio di fabbrica parlava di integrazione per la totalità dei lavoratori, il capo del personale ha lasciato invece intendere sindacalista che gli addetti agli uffici commerciali preposti alle vendite e gli addetti ai magazzini spedizioni continuerebbero a lavorare. A parere di Alberganti, queste disposizioni potrebbero voler significare molte cose: necessità di essere presenti sul mercato per perdere i contatti con la clientela, ma anche tendere al realizzo.

«Un intervento immediato — dice il rappresentante Fim — a nostro giudizio è importante (anche la Giunta comunale ha preso posizione e ha inviato un telegramma) perché è un segnale per l'azienda che i conti deve farli con tutti e non solo con i propri dipendenti». Ieri, nel tardo pomeriggio vi è stato un incontro all'Unione industriale dei rappresentanti sindacali con la direzione.

è tenuta anche un'assemblea d'informazione alla «Alfonso Bialetti».

ECONOMICI

19 Vendita alloggi

Grosseto ingresso II tinello cucinino cagno L. 82 milioni Italimmobili 599.782.

LIBERO corso Cosenza signorile piano alto salone 3 camere doppi cantina ascensore. Grimaldi, telefono 468

corso Trapani ingresso soggiorno 2 e cucina bagno ripostiglio ampie dilazioni. Telefonare 443.252

corso Trapani (Vibert) signorile 2 camere tinello cucinino 75 milioni Holding 588.288

Regina II cucina ingresso cantina riscaldamento mq 48 milioni Grimaldi

corso Montecucco ingresso II camere tinello cucinino bagno cantina lire 61 milioni, s'accetta permuta alloggio più piccolo e saldo dilazionato. Telefonare 447.3315.

LIBERO corso Siracusa signorile soggiorno 2 camere cucina doppi servizi volendo box dilazioni. Domus Tilla vende 504.990.

LIBERO corso Corsica panoramico 2 camere cucina servizi ingresso ripostiglio cantina 80 mq ascensore riscaldamento. Grimaldi 596.262.

LIBERO corso G. Cesare camera tinello cucinino servizi 45 cantina 3° piano, milioni. Grimaldi 262.

LIBERO costruzione con riscaldamento, Gioberti, 2 camere bagno, posto auto, sufficiente 35 milioni milioni mutuo. Fiduciaria Immobiliare 556.

LIBERO ingresso 2 camere angolo cottura bagno L. 36 milioni dilazionabili corso Monte Grappa. Tel. 545.662.

LIBERO Nichelino ingresso II camere tinello cucinino bagno cantina 54 milioni permuta con altro piccolo e saldo dilazionato. Immobiliare Superga, telefono

LIBERO piazza Risorgimento salendo cucina bagno, Anna Appia 537.222

piazza Castello bilocale servizi in ristrutturato ascensore riscaldamento. 501 ufficio.

LIBERO precollina prestigioso salone-studio 3 camere camera di servizio cucina tripli servizi + 2 box auto, facilitazioni di pagamento. Immobiliarelloro 549.761 - 553.204

LIBERO ristrutturato via Chiusa ingresso 2 tinello cucinino bagno cantina permuto con altro più piccolo e saldo con mutuo tondario. Telefonare 447.3315.

LIBERO a Settimo ingresso salone 3 camere cucina bagno cantina 68 milioni possibile permuta con altro più piccolo e saldo con mutuo. Telefonare 447.3315.

LIBERO signorile Matteotti 5 camere salone doppi soffitta terrazzo panoramico. Tel. 510.801 ufficio

LIBERO via Bertholet 30 terzo bagno ascensore 2 camere cucina Lux Casa vende. Telefonare 545.476

LIBERO via Buronzo 18 adatto ufficio abitazione piano 1° 2 camere cucina wc Lux Casa vende. Telefonare 511.134.

LIBERO via Carrara recente soggiorno 2 camere tinello cucinino servizi piano alto dilazioni dicembre 82. Mediocasa 389.183.

via : ingresso tinello angolo cottura bagno cantina, contanti 25 milioni e mutuo fondiario 20 milioni. Immobiliare Superga, tel. 447.3315.

LIBERO via Lombroso S. Salvario 2 camere e ingresso servizio 3° mq. 28 milioni 500 Grimaldi 596.262.

LIBERO via Luini recente 1 tinello servizi termo piano L. 45 milioni Mediocasa 389.183.

Luini rinnovato ingresso 2 camere tinello cucinino servizi permutiamo con piccolo e differenza in o fondiario Tel 443.252.

LIBERO via Mazzini in stabile completamente ristrutturato salendo bagno L. 121 milioni milioni di iva 2%. Anna Appia 537.222.

LIBERO Susa ingresso salone 3 camere cucina bagno ripostiglio cantina 160 milioni pagamento dilazionato. Telefonare 443.252.

LIBERO vicinanze corso Francia adiacente corso Trapani in palazzina soggiorno 2 camere tinello cucinino e mansarda di 50 mq L. 114 milioni più 20 milioni mutuo. Tel. 383.445.

LIBERO centro II ingresso servizi cantina L. 45 milioni Mutuo e dilazioni Telefonare 510.801 ufficio

zona II. Donato via Bogetto ristrutturato a nuovo 2 camere tinello cucinino servizi terrazzo. 50 milioni. Mediocasa 389.183.

LIBERO San Salvario 9 vani ingresso servizi adatto ufficio e pensione volendo Dilazioni. 510.801.

Valentino 1 cucina 27 possibilità finanziamento e dilazioni Telefonare 510.801.

LIBERO v. Po monocamera angolo cottura bocca moquettata arredata 25 mq altezza 20 milioni dilazioni. Tel. 443.252

LIBERO 2 camere tinello cucinino 7° piano via De Sanctis 40 milioni più mutuo volendo Telefonare 233.822 ore serali 232.401.

di Campagna in palazzina presso via Borgaro ingresso camera cucina bagno ripostiglio 38 milioni dilazionate Selm vende Telefonare 473.0387 - 487.741.

Gubbio piano alto soggiorno camera 512.012 Esim.

MADONNA di Campagna (via Castel Delfino) libera camera cucina bagno terrazzo (6° piano con ascensore) vende Selim vero affare 36 milioni facilitate. Tel 473.0387.

corso Vittorio libera luminosa milioni dilazionabili vende. Centralcasa tel. 530.163.

MANSARDA centrale ristrutturata di 2 vani libera in stabile d'epoca L. 10 milioni più 9 milioni 500 mila dilazioni Tel. 383.445.

libera grande terrazzo signorile, vicinanze Parco Pellerina, milioni. Telefonare 531.304.

II cucina bagno ristrutturato 32 milioni no dilazioni. Galotto 489.789.

MANSARDE stabile ristrutturate possibilità servizio interno a reddito. 531.681.

tel. 389.183 zionamento via scala B ampi appartamenti 2-3 camere cucina servizi da L. 42 milioni 500 mila mutuo. Libero L. 20 milioni. Visite sul posto.

MERCATI Generali libero terzo ascensore 4 piano 3 camere cucina servizi cantina 82 milioni 500 mila. Grimaldi 506 464.

NELLE FONTI

libero signorile recente panoramico salone 3 camere cucina balconi 2 ingressi posto auto mutuo agevolazioni permute. Tel 512.012 Esim.

MIRAFIORI libero recente 3 camere cucina bagno box 73 milioni 500 mila dilazionabili Cervasiadila tel. 530.163.

MONCALIERI Borgo Mercato ingresso grande camere tinello cucinino bagno posto auto coperto occupato. Anna Appia 537.222.

MONCALIERI centro piano secondo 2 camere tinello cucinino servizi ripostiglio vuoto 73 milioni Asuta 596.807 - 597.774.

MONCALIERI 2 camere tinello cucinino servizi vuoto 73 milioni. Asuta 596.807 - 597.774.

NAZIONALCASE Borgo Vittoria attico libero salone 2 camere tinello cucinino doppi milioni. Telefonare 781.459.

NICHELINO libero recente ultimo piano 2 camere tinello cucinino bagno box auto. Vende Selim Rivoli, telefono 958.7295.

OCCUPATO corso Moncalieri 2 camere cucina bagno ristrutturato L. 33 milioni no agenzie. Tel. 309.1312 ore ufficio.

PALAZZINA panoramica strada antica Cavoretto recente prestigiosa costruzione 14 camere suddivise in 4 appartamenti mansarda con terrazzi giardini box vendesi blocco o frazionatamente esaminando eventuale permuta. Telefonare 545.626.

PARELLA (via Zumaglia) libero camera cucina bagno termo 37 milioni dilazionabili vendo Centralcasa. Telefonare 532.409.

PIANEZZA alloggi di 4 vani e 2 vani box stessa casa mutuo dilazioni. Vende V. & V. Pianezza, via Torino 16, 987.3153.

Bengasi piano 2 camere tinello cucinino servizi ripostiglio vuoto 75 milioni volendo box. Asuta 596. 597.774.

PIAZZA Bottesini libero 2 camere tinello cucinino servizi Grimaldi, telefono 533.458.

PIAZZA Bottesini a partire da L. 15 milioni. Mutuo e dilazioni. Tel. 510.801 ufficio.

PIAZZA Solferino vendesi stessa casa in stabile alloggi di varie metrature anche ufficio Commi 596 376.

VITTORIO

signorile salone 3 camere cucina disimpegni ottimo investimento. Tel. 512.012 Esim.

PRÉ-à-terre via Medici, 40 mq circa elegantemente rifinito vendesi 55 milioni. Tel. 749.7637.

PRIMO San libero signorile soggiorno cucina servizi box 2 auto Tel 549.777.

PORPINO alloggio libero salotto con camino 2 camere cucina bagno giardino 53 milioni 900 mila dilazioni. Ubp 537.421.

POZZO STRADA

Brunelleschi luminoso signorile soggiorno cucina servizi mutuo Tel 512.012 Esim.

PRECOLLINA corso Quirino Sella libero vista panoramica ultimo piano 2 camere tinello angolo cottura servizi ampie dilazioni. Telefonare 650.7063 - 650.7764.

PRECOLLINA in palazzina signorile alloggio adatto abitazione o studio soggiorno 2 camere cucina doppi servizi box. 591.

appartamento panoramico mq 170 divisibile costruzione 61. 309.1312 ore ufficio no agenzie

PRECOLLINA Ponte Sassi panoramica signorile con giardino condominiale 3 camere tinello cucinino servizi terrazzo box ampie dilazioni Telefonare 657 516 - 657.160

Sassi appartamento in palazzina 3 camere tinello cucinino bagno box auto giardino. 549.777

vendesi alloggio prestigioso 240 mq in villa in costruzione. Finiture di primordine Telefonare ore ufficio 011 592.540

PRECOLLINA 2 camere tinello cucinino servizi cantina termo ascensore 80 mq occupato 68 milioni Grimaldi 596.262.

PRIVATAMENTE vendo alloggio 3° ed ultimo piano signorile 4 vani servizi 106 mq liberi ricevuta 95 milioni. Si esaminano contanti. Tel. 349 0246 - 905 8302.

PRIVATO vende zona Parella camera cucina servizi recente 2° piano ascensore L. 46 milioni Tel. 307.748.

PRIVATO vende a Bruno appartamento totalmente ristrutturato con box e piccolo orto 619.0029.

alloggio libero via Sponsoni camere tinello cucinino bagno ingresso soffitta. Telefonare 874.058 ore pasti.

PRIVATO vende appartamento da ristrutturare 1 piano centrale presso Porta Nuova mq 360 divisibile in 2 appartamenti oppure per uffici Telefonare 619 0029

PRIVATO vende via Avigliana piano rialzato adatto ufficio abitazione 2 camere cucina bagno, no agenzie. Tel. 329.9711

RACCONIGI vendesi libera mansarda recente mq dilazioni. Tel. 445.588.

REGIO Parco libero 3 camere cucina e servizi L. 49 milioni più 21 milioni dilazioni 14%. Tel. 383.445.

RIVOLI libero recente 2 camere salone cucina ripostiglio più ampia mansarda vendesi dilazionando. Centralcasa 532.409.

RIVOLI libero camera servizi centro. Grimaldi Rivoli 953.2832.

RIVOLI ultimo investimento panoramico camera tinello cucinino servizi centro 60 mq. Grimaldi Rivoli 953.2832.

RUBIANA appartamento panoramico 130 mq in villa libero giardino privato e condominiale vende Centralcasa

RUSTICO libero Robassomero 2 piani 4 camere servizi mq 300 terreno tettoia uso fienile 48 milioni, dilazioni. Eurocasa 547.470.

S. PAOLO libero ingresso camera cucina bagno (40 mq) 1° piano Selim vendo 30 milioni dilazionabile. Telefonare 473.0387.

a Moncalieri mq. Da piano 1° camere tinello cucinino servizio, vuoto 73 milioni. Asuta 596.807 - 597.774.

S. RITA libero salone camera tinello cucinino in stabile signorile 98 milioni più 20 milioni mutuo. Tel. 383.

S. RITA vendesi bellissimo alloggio libero 2 camere tinello e servizi con ampi balconi. Tel. 396.178.

S. RITA via S. Marino appartamento 2-3 camere tinello cucinino servizi. Grimaldi, telefono 533.458.

S. RITA (via San Marino) libero 2 camere cucina bagno (80 mq) 1° piano affarone 48 milioni tasabili. Selim, telefono 487.741.

SAMI II libero corso Vittorio signorile ristrutturato arredato con servizi portineria termoautonomo tel. 445.480.

SAMI A libero Nichelino via Torino vero affare recente signorile 3 camere cucina servizi termo ascensore. Telefonare 447.1238.

SAMI II libero presso Parco Ruffini ingresso cucinino termo ascensore ampie dilazioni. Tel. 447.1238.

SAMI C libero presso c. Brescia ingresso camera tinello cucinino servizi termo ascensore minimo contanti. Tel. 445.480

445.588 vende in Collegno alloggi appena ultimati ingresso 2 cucina bagno cantina mutuo dilazioni.

SAMI 445.588 vende in Collegno alloggi appena ultimati salone 2 camere cucina bagno servizi mutuo dilazioni.

445.588 libero zona Generali 2-3 camere box mutuo dilazioni.

SAMI 445.588 vende libero via O. Vigliani 3 camere cucina abitabile bagno cantina piano alto 2 ascensori, mutuo.

SAMI 445.588 vende recente adiacente automercato ingresso camera tinello cucinino bagno box auto cantina, mutuo.

SAMI 445.588 vende collina Cisterna villa a schiera nuova salone 2 camere cucina biservizi box auto giardino.

SAN PAOLO

libero via Cesana ristrutturato soggiorno camera cucina bagno disimpegni e soli L. 25 milioni contanti più dilazioni. 512.012 Esim.

SAN SALVARIO

libero recente signorile via Tiziano soggiorno camera cucina disimpegni agevolazioni permute Esim.

SEMICENTRALE (via Don Bosco) libero ingresso camera cucina bagno 1° piano vende Selim 27 milioni. Telefonare 473.0387.

SENZA INTERESSI

libero via Saorgio 2 camere cucina angolo cottura minimo contanti e dilazioni. Immobiliarelloro 549.761 - 553.204.

SENZA INTERESSI

adiacenze piazza Vilari vendiamo 1 camera cucina servizio minimo 3 milioni 600 mila in contanti il rimanente dilazionabile in un anno. Immobiliarelloro 549.761.

INTERESSI

via Taggia bagno cantina e immobiliarelloro 549.761.

SETTIMO libero centrale 2 camere tinello cucinino servizi recente 58 milioni mutuo, dilazioni. Gaiotto 489.789.

SETTIMO

libero nuovissimo mai abitato in palazzina ingresso soggiorno 2 camere servizi terrazzi mutuo. Tel 512.012 Esim.

SETTIMO vendesi libero recente salone 2 camere cucina bservizi box giardino termo ascensore. Telefonare 505 538 ufficio.

STILCASE libero via Lanzo (Lucento) 2 camere cucina bagno piano alto, 50 milioni Telefonare 532.462 - 545.574 - 517.603.

STRADA DELLA VIOLA

prestigiosa posizione panoramica rifinitura salone soggiorno tinello 4 camere 4 indipendente alloggio box 4 lo ampio giardino con pineta lavanderia disimpegni. Tel. 512 012 Esim.

STRADA SETTIMO

libero recente 2 camere tinello cucinino ingresso bagno balconi piano alto termoascensore 68 milioni sufficiente contanti 21 milioni. Tel. Il Mattone 531.927 - 532.760.

STUPINIGI tralasse Garino piano 5° camere tinello cucinino servizi, vuoto 36 milioni. Asuta 596.807 - 597.774.

SUPERGA villa in costruzione con ampio terreno vendesi. Studio Sergio Del Mastro, telefono 510.582.

TAIT E libero p. Massaua (vicinanze): camera tinello cucinino ingresso bagno, 2 anni, L. 39 milioni 800 mila. Tel. 502 383.

TAIT 2 libero adiacente corso Inghilterra 2 camere cucina ingresso servizi L. 42 milioni 800 mila. Telefonare 502.383 - 596.425.

TURIN PARC libero salotto cucina camera servizi piani alti Selfit 011 325.854.

537.421 vende centralissimo via Cibrario 3 camere cucina ingresso terzo bagno ascensore 47 milioni 900 mila.

VENARIA presso corso Matteotti libero recente camera tinello cucinino servizi volendo box auto mutuo. Holding 588.288.

VENDESI a vero affare zona borgo Traiano camera tinello cucinino 2 camere in palazzina recente tel. 741.2888.

VENERIA prestigiosa villa zona Mirafiori 16 camere 4 bagni 4 box auto lavanderia cantine 500 mq interni e 2000 mq terreno. 847.1014

VIERA occasione Treno centro vendo alloggio mq 120 nuovo signorile salone 2 camere tinello e servizi libero L. 68 milioni più 15 milioni di mutuo. Tel. 364.491.

VIERO affare, via Finalmarina splendido 2 camere cucina sufficiente 52 504.958.

ica 4 zona S. 2-3-4 camere abbinabili da L. 6 milioni a camere vende Lux Casa. Telefonare 546.476.

giaglio camera tinello cucinino servizi terrno piano alto ter 38 milioni dilazioni. Prem, telefono 584.019.

VIA CAMPANIA

alloggi e box anche liberi 2-3 camere servizi liquidazione di prezzo per fine trasferimento 25% contanti 50% mutuo 25% in 2 anni senza interessi. Telefonare 510.801.

VIA SOSPELLO

grazi libero 2 camere tinello cucinino ingresso bagno terrazzo piano alto stabile recente termoautonomo, 68 milioni meno mutuo o permuta. Tel. 531.927, Il Mattone.

VIA VENTIMIGLIA

libero signorile 2 camere cucina ingresso bagno volendo box auto, 136 milioni meno mutuo. Telefonare 532.760, Il Mattone.

VILLA a Leini stile inglese in corso di definizione piano seminterrato 100 mq piano rialzato un soggiorno 2 camere cucina servizi ripostiglio 1500 mq 383.445.

VILLA Almese recente salone 3 camere tinello e cucinotto servizi più taverneta e mansarda 2000 mq giardino vendo libera 185 milioni. Tel. 364.491.

VILLA Alpignano uni bilamiare salone 6 camere tinello cucinino doppi servizi box 3 auto. Telefonare 513.916

VILLA Bruino nuova costruzione bitaniglia su 2 piani terreno mq 1000, 210 milioni 50 di mutuo. Telefonare 906.7701.

VILLA di recentissima costruzione (1976) importante Rivoli mq terreno carrozzabile mq 3500 recente prezzo affare 250 milioni. Fiduciaria Immobiliare 556.956.

VILLA libera Cascine Vica bilamiare 130 mq per alloggio più seminterrato box giardino 1500 mq. Gaiotto 489.789.

VILLA libera Rivarossa recente ottimamente inserita mq 150 abitabili taverna garage giardino mutuo. Holding 588.288.

VILLA libera S. Francesco al Campo salone 2 camere cucina bservizi taverneta garage giardino mutuo. Gaiotto 489.789.

VILLA nuova uni bilamiari immediate vicinanze zona precollinare vendo a prezzo interessante immobiliar. Telefonare 510.317.

VILLA Pianezza libera in complesso residenziale salone 2 camere cucina servizi giardino mq 600 garage, 190 milioni. Tel. 504.263.

VILLA signorile 180 mq oltre 180 mq seminterrato giardino 2100 mq bella posizione in Rivarossa vendo. Tel. 535.601.

VILLA signorile nuova libera precollina Moncalieri 300 mq più taverna box giardino vendo 300 milioni, solo privatamente. Telefonare 747.803.

VILLA vendesi Valdellatorre libera recente salone 5 camere cucina 4 bagni terrazzo garage giardino. Telefonare 505.538 ufficio.

VILLA 220 mq abitabili, 150 mq seminterrato recente costruzione con giardino mq 1600 in Lombriasco causa trasferimento occasione vendesi. Tel. 535.601.

VILLE signorili nuova costruzione salone cucina 3 camere bservizi garage vicino scuole vendo Telefonare 561.877.

VILLETTA II cucina bagno spaziniglio ulteriore giardino vendo libera L. 158 milioni tel. 307.748

VINOVO villaggio Torretta in palazzina 3 camere cucinotto doppi servizi box giardino vuoto 125 milioni accettasi permuta. Asuta 596.807 - 597.774.

ZONE Stura libero 2 camere cucine servizi dilazioni. Tel 447.3676.

ZONA piazza d'Armi vendo alloggio libero signorile salone 2 camere cucina servizi L. milioni. Tel. 307.748 - 364.491.

ZONA piazza Saluzzo vendo alloggio libero camera cucina arredato 3° piano no ascensore L. 24 milioni. Tel. 364.491.

ZONA Valentino libero 2 camere cucina servizi cantina terzo ascensore 3° piano L. 55 milioni. Tel. Progetto 885.992 - 871.795

Valentino libero 2 locali e servizi box Grimaldi, telefono 533.458.

20 Domande affitto

A. senza spesa immobiliare Lunica 2-3-4 vani e servizi in Torino e cintura. Tel. 749.6132.

mini alloggi arredati e vuoti e vuoti studio ufficio. Telefonare ufficio.

UNIVERSALCASE cerca in affitto per propri clienti alloggi ville uffici vuoti o arredati anche fuori Torino massime referenze. Tel. 850.9505.

21 Offerte affitto

A.A. AL 650.9505 affittiamo alloggio zona S. Paolo.

A.A. AL 650.9505 affittiamo alloggio Santa Rita.

AFFITTANSI zona piazza Castello in casa signorile 2 prestigiosi uffici rispettivamente di mq 200 e di mq 60. Esigonsi referenze. Tel. 550.029

AFFITTASI alloggetto in posizione centrale completamente arredato con servizi 250 mila mensili Selm, tel 447.1239.

AFFITTASI ufficio zona centrale di mq tutto in nuovo piano 2°. Tel.

ALESSIO IMMOBILI tel. 650.218 affitta stabile casa mono o bilocali e servizi uso ufficio, in posizione centrale di eleganza.

CASA albergo affitta appartamento arredati in moderna costruzione zona Mirafiori. Telefonare 348.8333

CASA MERCATO 850.3805 affitta corso Vittorio ufficio 110 mq volendo arredato.

CORSO Matteotti affittasi prestigioso ufficio 12 vani tripli servizi doppi ingressi. Telefonare 510.801 Pedone & Taliano.

DI SALVATORE 547.153 - 547.635 affitta in residence zona Mirafiori confortevole monocamera con cucinino e bagno.

affitta zona Mirafiori stessa casa 2 vani cucinino e terzo bagno signorile ammobiliato, altro 3 vani ammobiliato, altri uso ufficio. Tel. 504.113

MICHELINO affittasi solo uso professionale commerciale piano terra 2 camere servizi 200 mila mensili. Telefonare 553.094

PIED-à-terre elegantemente arredato con max riservatezza a referenziatissimo ottimo uso transitorio Tel. 543 903.

SKEMA affitta esclusivamente uso ufficio professionale 5 locali doppi servizi e ingresso via Balbo. Telefonare 546 808.

SOFFITTA affittasi studenti impegati, L. 60 mila mensili più spese, servizi esterni. No abitazione. Cauzione. Tel. 389 418

STUDIO Codeni affitta ufficio corso De Gasperi ingresso 6 vani bagno 600 mila mensili più spese Telefonare 530.871

UFFICI arredati 6 vani doppi servizi con 3 linee telefoniche in via Madama Cristina angolo corso Vittorio Telefonare 657.472.

URAM 747.729 affitta per uso ufficio zona piazza Statuto Porta Susa 8 vani servizi mq stabile recente.

Avigliana affittasi locali uso ufficio 2° piano. Tel. 309.1312 ore ufficio no agenzie.

23 Camere, pensioni

PENSIONE centrale nuova confortevole affitta camere singole e doppie con facilitazioni per lunghi periodi. Tel. 657.596

24 Mobili, arredi

A. AL. mobilificio dell'usato troverete l'occasione che stavate cercando. Regina via Cuneo 2 Tel. 287.368.

25 Artigiani, ecc.

DECORAZIONE perfettissime rapidamente serie premiata ditta artigiana lavabile 70 mila tappezzeria compresa 120 mila infissi mila. Telefonare 323.676.

36 Nautica

AD Avigliana sono a vostra disposizione per prove in acqua i prestigiosi scafi Glastron e Abbate. Motonautica Delorenzi, corso Laghi 282, tel. 938.138 aperto anche festivi.

pneumatici, nuovi modelli, pensate. Riparazioni di tutte le marche. Prezzi speciali Fabbrica Garma, via Aosta 3.

GOMMONI Prami motori scontati mute relazioni. M.F., via Barletta 99, telefono 321.720 - Torino.

Murazzi Po 31. Pasanti euro 6 mesi. Inizio corsi 4 Per informazioni svolgersi in sede . Telefonare

37 Campeggio e sport

Joker benzina diesel pronta consegna un gradito omaggio prenotando periodo salone auto. To RO Roulottes, via 159, telefono 286.

38 Animali e veterinaria

A. RAZZE mignon da appartamento yorkshire terrier, shih-tzu, pechinesi, barboncini toy, schnauzer nani, chihuahua. Tel. 011 640.9177.

Antiquariato

PORTOBELLO

Il mercato dell'antiquariato di None nella unica sede di via Sestriere 81, None tel. 988.5584 invita appassionati, arredatori, collezionisti e commercianti a visitare le gallerie dove dopo anni di posa raccolta esponiamo in oltre mq un grande assortimento di pezzi antichi, oggetti, e quadri di varie epoche e stile. Visitateci.

43 Filatelia, collezioni

PRIVATO da privato acquista ad estero. Telefonare 711

45 Ville, app., cascine per vacanze, acq.-vend.

A.A. AVIGLIANA villa nuova libera fuoriuscita vicina lago grande 6 ampie stanze vendesi 250 milioni. Tel. 789.132.

A.A. COMLFAI A vende Alberga signorili appartamenti ristrutturati al mare 1-2 camere arredate con angolo cottura bagno box auto. Ufficio vendite in loco aperto anche nei giorni festivi, via Delleanis 115-117, tel. 0182 50.713. Tel. Torino 548.123.

A.A. COMLFAI vende Val di Susa a soli 50 km da Torino sul verde delle abetaie mono bilocali ristrutturati piste ufficio in loco sabato e domenica. Tel. 548.123.

A.A. COMLFAI vende a 20 km da Torino S. Raffaele Cimena villetta a due piani volendo bilamiare 100 mq per piano, 2800 mq terreno. Telefonare 548.123.

A.A. COMLFAI A vende Sanremo in pieno centro costruzione mono-bi-trilocali. Quota sole massimo comfort. Residenza Verde Sole. Ufficio in loco anche festivi via Nicola 1 adiacenze viale Capocolo. Telefonare 548.123.

A.A. LIRE 9.900.000 rustico panoramico 3 vani strada acqua e luce. Anticipo 4 milioni. Telefonare 011 712.052

A.A. NONE km 12 Mirafiori villa bilamiare nuova libera ogni alloggio di salone 4 camere doppi servizi tutta 280 milioni vendesi. Tel. 789.132.

A.A. RIVOLI villa salone giochi lavanderia box e piano superiore salone 3 camere cucina bservizi vendesi. Tel. 789.132

A. CASA campagna Asiglano 40 km Torino indipendente 3 camere cantina magazzino tenda trasformabile terreno mq 1700 posizione collinare panoramica luce acqua buona strada L. 39 milioni. Tel. 0141 / 94.342.

A. CASETTA libera indipendente 4 vani e terreno. Studio Uno vende Asiglano L. 25 milioni dilazioni. Telefonare 011 540.947.

A. MICA vende Cercie Ospedaletti in costruzione alloggi 1-2-3 vani in villini, vista mare, prezzi bioccati. Pagamento a stato avanzamento lavori. Con mutuo e ulteriori dilazioni. Telefonare Torino 011 29.3301.

A. PANORAMICA casa rustica 20 km da Chieri abitabile indipendente terreno mq 5000 circa sufficiente 30 milioni contanti. Telefonare 532.130

A Barge vendo rustico collinare indipendente con terreno acqua luce bella posizione L. 12 milioni 600 mila. Tel. 0175 926 923.

A Cuorgnè Canavese rustico da ristrutturare su 3 piani con 2 terrazzini 9 milioni 500 mila. Tel. 516.807.

A Favria casa indipendente come nuova camera tinello cucinino bagno affarone 23.500.000. Telefonare 747.148.

A Gassino vicinanze collinare cascine libere abitabile con 5 giornate di terreno 68 milioni tel. 518.907.

A Martignana Po (Valle Po) vendo casa accogliente cucina cantina 2 camere bagno terreno mq 1000 vista panoramica libera ed abitabile subito L. 38 milioni. Telefonare 0175 926.848.

A Napoli in zona ben servita, 3 camere tinello servizi buon investimento vende (immobilcar. Telefonare (011) 510.317

A S. Stefano Mare in condominio nuova costruzione vendo alloggi arredati camera soggiorno cucinino servizi cantina posto macchina terrazzo, vista mare. Per informazioni tel. 011 599.816.

A Sanremo in via Dante vendo alloggio libero 2° piano con ascensore cucina sala 2 camere letto bagno terrazza vista mare. Per informazioni tel. 011 504 058.

A 40 km da Torino (Verrua Savoia) vendesi villa d'epoca 18 vani parte accolari 127 milioni Telefonare 0125 424 548 Grimaldi.

ALBENGA impresa vende appartamenti signorili 1-2 camere soggiorno bagno terrazzo riscaldamento metano ascensore volendo arredati. Mutuo S. Paolo personale in cantiere, feriali e festivi Telefonare 011 504.980.

ALESSIO IMMOBILI tel. 550.218 vende a Ventimiglia a 5 km dal confine, nuovo e panoramicissimo appartamento su 2 piani, soggiorno cucinona, 4 camere, 3 servizi, box.

ALGHERO vendesi monolocali arredati di 40 e 25 mq situati nella zona turistica e commerciale più sviluppata. Terrazzana, telefono 938.873 - 931.1995.

ANDORA a 70 mt dal mare privato vende panoramico arredato ingresso soggiorno cucinino camere balcone signorile. Tel. 309.8558 - 0182.86.114.

ANDORA Agenzia vende bilocali ristrutturati completamente 65 milioni dilazionabili mezzo mutuo. Telefonare 0182 86.944.

ANDORA privato vende appartamento nuovo ammobiliato vicino mare mq 100 L. 125 milioni, affarone. Telefonare 019 669.879.

ASTIGIANO Monechiaro d'Asti vendesi libera su 3 piani dotata di riscaldamento centrale, arredo contanti e dilazioni. Immobiliarelloro 011 549.761 - 553.204

ASTIGIANO Monechiaro d'Asti vendesi libera da restare 6 vani e servizi arredo contanti e dilazioni. Immobiliarelloro 011 549.761 - 553.204

BAITA di 2 vani e terreno vendo a L. 500 mila. Tel. 842.3730.

BARDONECCHIA Cervo vendesi alloggio: soggiorno, angolo cottura, letto, box grande, rifiniture prego. Studio Codeni, telefono 530.871

BARDONECCHIA vendo mini appartamento arredato 5 posti letto volendo posto auto agevolato. 011 309.0021.

BARDONECCHIA ampio 1 camera cucinino servizi cantina giardino condominiale. Telefonare Progetto 011 885.992 - 871.795.

BEL rustico parzialmente ristrutturato 3000 mq di terreno recintato ingresso strada provinciale per Cocconato Telefonare ore ufficio 011 323 636.

Pellice monolocale con soppalco e piccolo giardino posizione centralissima. Gabetti Pinerolo vende 0121 22 551 - 77.448.

BORGHETTO S. Spirito a 30 mt dal mare privato vende anche dilazionando minialloggio vista mare terrazzo Telefonare 011 - 565.842.

BRB vende nell'Astigiano in colonnare casolare completamente II con mare cinta servizi pozzo acqua luce terreno mq 15 mila L. 95 milioni trattabili. Telefonare 657.516 657.

villetta indipendente attualmente occupata 4 camere cucinino bagno cantina boxes terreno. Telefonare 920.5848.

CALABRIA a Scalea impresa vende orientarsi mono-bi-trilocali sul mare a partire da 13 milioni mutuo. Telefonare Torino 011 587 014, Scalea 0985 20.044, Napoli 081 201.686

CALABRIA Cirella, Diamante Belvedere Fascina, 50 mt fronte mare appartamenti di 1-2-3 vani in costruzione prestigiosa prezzi interessanti con dilazioni, vende direttamente Costa Blu, via Carlo Alberto 36 - Torino, telefoni 011 513.020 - 542.954.

(continua)

L'APERITIVO A BASE DI CARCIOFO
CYNAR
BEVUTO LISCIO E' UN OTTIMO AMARO
CYNAR

STAMPA SERA

CRITICA: Capolavoro ★★★★★ · Ottimo ★★★★ · Favorevole ★★★ · Discusso ★★ · Mediocre ★

PUBBLICO: Eccezionale ●●●●● · Successo ●●●● · Consensi ●●● · Discreti ●● · Scarso ●

PRIME VISIONI

Ambrosio — c. Vitt. Emanuele 52 — Tel. 547.007 — Lire 4000
Lo squartatore di New York, di Lucio Fulci, con Jack Hedley, Almanta Keller, Howard Ross, Andrew Painter (Italia - Colori) — Misterioso assassino-maniaco, si aggira per New York compiendo nefandezze orribili. Non Viet. **Giallo**
16,30; 18,30; 20,30; 22,30 ★ / ●●●

Ariston — v. Lagrange 21 — Tel. 546.147 — Lire 4000
California dolls, di Robert Aldrich, con Peter Falk, Vicki Frederick, Laurene Landon, (Usa - Colori) — Due lottatrici di catch, una decisa ad arricchirsi e l'altra più disincantata, e il loro maldestro manager in cerca di scritture. Non viet. **Commedia**
16,15; 18,25; 20,30; 22,30; ★★ / ●●●

Arlecchino — c. Sommeiller 22 — Tel. 537.196 — Lire 4000
Guardato a vista, di Claude Miller, con Michel Serrault, Lino Ventura, Romy Schneider (Francia-Colori) — Celebre notaio è sospettato di due stupri e un omicidio. Anche la moglie lo incolpa. Non vietato **Drammatico**
16,10; 17,50; 18,20; 20,50; 22,30 ★★★ / ●●●

Astor — v. Vioti 8 — Tel. 519516 — Lire 4000
Lola, di Rainer Werner Fassbinder, con Barbara Sukowa, Mario Adorf, Armin Mueller Stahl (Germania Occ. - Colori) — Nella Germania degli anni della ricostruzione adenaueriana, la storia di Lola, donna fatale e delusa. Viet 14. **Drammatico**
16,15; 18,40; 20,40; 22,40 ★★ / ●●●

Augustus — p. C.L.N. 248 — Tel. 530.714 — Lire 4000
Il giustiziere della notte n° 2, di Michael Winner con Charles Bronson, Jill Ireland, Vincent Gardenia, Anthony Franciosa (Usa - Col.) — A distanza di diversi anni, architetto, a cui hanno ucciso la moglie, continua a vendicarsi. Viet. 18. **Dramm.**
16,30; 18,30; 20,30; 22,30 ★/●●●

Capitol — v. S. Dalmazzo 24 — Tel. 540.605 — Lire 4000
Detenuti in lotta per entrare nella scuderia di organizzatore di boxe. Premio la libertà. Viet. 14. **Drammatico**
16,35; 18,40; 20,40; 22,40 ★ / ●●

Centrale — D'ESSAI — v. C. Alberto 27 — Tel. 540.119 — Lire 3500
Frankenstein junior, di Mel Brooks, con Gene Wilder, Peter Boyle, Martin Feldman, Cloris Leachman, Madeleine Kahn (Usa-Bianco e nero) — Belfarda riproposta del celebre mostro, non più terrificante ma vispo e galante N. V. **Comico satirico**
16,30; 18,30; 20,30; 22,30 **Riedizione '74**

Cristallo — v. Giolitti 5 — Tel. 550.71.06 — Lire 4000
Per la pelle di un poliziotto, di Alain Delon, con Alain Delon, Anne Parillaud, Michel Auclair (Francia - Colori) — Poliziotto combatte da solo killers, colleghi disonesti e trafficanti di droga. Viet 14.
16,30; 18,30; 20,30; 22,30 **Poliziesco** ★★ / ●●●●

Doria — v. Grattoni — Tel. 548.422 — Lire 4000
Sul lago dorato, di Mark Rydell, con Katharine Hepburn, Henry Fonda, Jane Fonda (Usa - Col.) Premiati con l'Oscar per il miglior attore e la migliore attrice, Fonda e la Hepburn nei panni di una anziana coppia. [illegible] viet. **Commedia**
16,30; 18,35; 20,35; 22,35 ★★★ / ●●●●●

Gioiello — v. C. Colombo 31 — Tel. 500.760 — Lire 4000
Momenti di gloria, di Hugh Hudson, con Ben Cross, Jan Charleson, Cheryll Campbel (Usa - Col.) — Con diverse motivazioni due studenti universitari si allenano per vincere la Olimpiadi del 1924. Oscar miglior film. Non viet. **Drammatico**
16; 18,05; 20,15; 22,30 ★★★ / ●●●●

Keller — STUDIO — v.le Mad. Campi. 1 — Tel. 215.612 — Lire 4000
Professione... giocattolo, di Francis Veber, con P. Richard (Fr. Col.) - ore 19,30; **Ballando lo slow nella grande città**, di J. Avildsen, con Paul Sorvino, Anne Ditchburn (Usa Col.) - **Amore fra giornalista e ballerina**. N.V. **Commedia**
Proiezione unica ore 21,15 ★★★ / ●

Ideal — c. Bacarris 6 — Tel. 541.523 — Lire 4000
Il cacciatore, di Michael Cimino, con Robert De Niro, Christopher Walker, John Savage, (Usa-Colori) - Lucida e crudele rappresentazione dell'efferatezza bellica, attraverso le esperienze di tre amici. Viet. 14 **Guerra**
16,30; 19,30; 22,15 **Riedizione '80**

Lilliput — v. XX Settem. 16 bis — Tel. 537.100 — Lire 4000
La casa stregata, di Bruno Corbucci, con Renato Pozzetto, Gloria Guida (Italia - Colori) — Promessi sposi trovano bellissima casa a prezzo irrisorio. Equivoci e guai manifestano immediatamente che c'è qualcosa sotto. Non viet. **Commedia**
16,30; 18,30; 20,30; 22,30 ★ / ●●●●

Lux — Gall. S. Federico — Tel. 541.553 — Lire 4000
Bello mio bellezza mia, di Sergio Corbucci, con Giancarlo Giannini, Mariangela Melato, Stefania Sandrelli (Italia - Colori) — Consueta commedia all'italiana, fra amore, gelosia e tragicomiche avventure. Non vietato **Commedia**
15,45; 18; 20,15; 22,30 ★★ / ●●●●

Nazionale — v. Pomba 7 — Tel. 516.850 — Lire 4000
L'onorevole con l'amante sotto il letto, di Mariano Laurenti, con Lino Banfi, Janet Agren, Alvaro Vitali, Leo Gullotta (Italia-Colori) — Vicende all'italiana di uomo politico con bella amante nascosta. Viet. 14. **Commedia**
15; 17; 18,50; 20,40; 22,30 **Oggi la prima**

Olimpia — v. Arsenale 31 — Tel. 532.646 — Lire 4000
Borotalco, di Carlo Verdone, con Carlo Verdone, Eleonora Giorgi (Italia-Colori) — Piazzista fimidissimo si finge uomo di mondo per conquistare la bella collega. Non vietato **Commedia**
16,30; 18,30; 20,30; 22,30 ★★★ / ●●●●●

Reposi — v. XX Settembre — Tel. 531.400 — Lire 4000
Conan il barbaro, di John Millius, con Arnold Schwarzenegger, Sandahl [illegible]man, Ben Davidson, Gerry Lopez (Usa - Colori) — Le storia di Conan, re dei barbari, uomo fortissimo e potente, ma giusto e saggio. Vietato 14. **Avventuroso**
15; 17,30; 20; 22,30 ★★★ / ●●●●●

Romano — [illegible]pina — Tel. 518.145 — [illegible]
L'inganno, di Volker Schloendorff, con Bruno Ganz, Hanna Schygulla (Germania Occ.-Colori) — Ultimo film del geniale regista di «Il tamburo di latta», su una vicenda d'amore e inganno. Vietato 14. **Drammatico**
16; 18; 20,15; 22,30 **Oggi la prima**

Studio Ritz — v. Acqui 2 — Tel. 630.521 — [illegible]
Diritto di cronaca, di Sidney Pollack, con Paul Newman, Sally Field (Usa-Colori) — Vicenda lontanamente tratta dal «Processo» di Kafka, [illegible] uomo accusato e perseguitato senza sapere di cosa e da chi. Non viet. **Drammatico**
16; 18,10; 20,20; 22,30 ★★ / ●●●●

Tar[illegible] — Via Buozzi 8 — Tel. 530.353 — Lire 4000
Paradiso, di Stuart Gillard, con Willie Aames Phoebe Cates (Usa - Colori) - Dopo «Il tempo delle mele» e «Laguna blu» un'altra storia d'amore fra adolescenti, con tanta musica e bei paesaggi. Non viet. **Commedia**
15; 16,40; 18,35; 20,30; 22,30 ★ / ●●●●

Vittor[illegible] — [illegible] 946 — Tel. 561.730 — [illegible]
Brivido caldo, di Lawrence Kasdan, con William Hurt, Kathleen Turner, Richard Crenna (Usa - Colori) — Uomo appassionatamente innamorato, viene spinto al delitto. Vietato 14. **Giallo**
16,15; 18,20; 20,30; 22,30; ★★ / ●●●●●

PROSEGUIMENTI

Acapulco — v. Donizetti 5 — Tel. 651.264 — Lire 2000
Più bello di così si muore, di Pasquale Festa Campanile, con Enrico Montesano (Italia-Colori) — Ex carcerato per aiutare la famiglia intraprende la professione del travestito. Dal romanzo di Antonio Amurri. Viet. 14. **Commedia**
20,30; 22,30 ★★ / ●●●●

Ambra — v. C. Saluzzo 77 — Tel. 287.197 — Lire 2000
Poliziotto e canaglia, di Georges Lautner, con Jean-Paul Belmondo, Marie Laforêt, Michel Galabru (Francia - Col.) — Poliziotto incurante delle regole, elimina da solo delinquenti e poliziotti corrotti. Non. viet. **Avventuroso**
20; 22,30 ★★ / ●●●●

Arco-Inc. — c. Pr. Oddone 31 — Tel. 484.821 — Lire 3000
Renaldo e Clara, di Bob Dylan, con Bob Dylan, Joan Baez (Usa-Colori) — Le più belle e note canzoni dei due noti cantautori in un viaggio musicale attraverso l'America più povera ed emarginata. Non vietato. **Musicale**
Ap. 20; ult. 21,30 **Riedizione**

Eliseo — p. Sabotino — Tel. 335.96.18 — Lire 2000
La poliziotta a New York, di Michele Massimo Tarantini, con Edwige Fenech, Alvaro Vitali, Renzo Montagnani, Aldo Maccione (Italia - Col.) — Solito cast per le avventure della bella e zelante poliziotta ora anche oltre Oceano. N.V. **Commedia**
Ap. 20,30; ult. 22,30 **Non recensito**

Faro — v. Po 30 — Tel. 832.834 — Lire 2500
Ricche e famose, di George Cukor, con Jacqueline Bisset, Candice Bergen, (Usa - Col.) — Storia di una lunga amicizia, risentimenti e gioie, fra due donne: una casalinga appagata, l'altra irrequieta scrittrice. Non viet. **Commedia**
16,20; 18,20; 20,20; 22,20 ★★★ / ●●●●

CENTRO INCONTRI CASSA DI RISPARMIO DI TORINO
Corso Stati Uniti 23 - Torino
16 maggio - 5 giugno 1982
MOSTRA FOTOGRAFICA
«IL DARE E L'AVERE di FRANCO FONTANA»
Inaugurazione 15 maggio ore 17,30
Orario feriale e festivo 16-20

ARCI TORINO - COMUNE DI TORINO - PROVINCIA DI TORINO - REGIONE PIEMONTE
TEATRO ALFIERI ore 21
LANTERNA MAGICA in IL CIRCO MAGICO
Prenot. Arci Torino tel. 8396740
Torviggi tel. 504142

DU Parc
Il vero salotto di Torino
Stasera alle Dame ingresso e consumazione offerti orch. Roby e i [illegible]

[illegible] MUSICARABET
RENZO GALLO
Giovedì-venerdì-sabato e... arrivederci a settembre

CENTRALINO [illegible]
Ore 22 recital cabaret
PAULIN
Inf. Pren. t. 837500 dalle 16

Fiamma — c. Trapani 97 — Tel. 372.087 — Lire 2000
Ricche e famose, di George Cukor, con Jacqueline Bisset, Candice Bergen (Usa - Col.) — Storia di una lunga amicizia, risentimenti e gioie, fra due donne: una casalinga appagata, l'altra irrequieta scrittrice. Non viet. **Commedia**
Ap. 20; ult. 22,30 ★★★ / ●●●●

La Perla — c. De Gasperi 85 — Tel. 884.791 — Lire 3000
Sbaliato, gassato completamente fuso, di Steno, con Edwige Fenech, Diego Abatantuono (Italia - Colori) — Negli amori tra direttore e redattrice un laxista terrunciello fa da terzo incomodo. Non vietato. **Commedia**
16,15; 18,15; 20,20; 22,25 ★ / ●●●●●

Massaua — p. Massaua 9 — Tel. 795.603 — Lire 2500
Banana Joe, di Steno, con Bud Spencer, (It.-Col.) — Storia di un buon selvaggio, che felice e analfabeta vive in uno sperduto villaggio. Emigrato in città si scontra con i problemi della civiltà consumistica e torna alla capanna. N. Viet. **Avventuroso**
Ap. 20,35; ult. 22,30 ★★ / ●●●

Massimo — v. Montebello 8 — Tel. 575.051 — Lire 3000
Tapa, squilli di rivolta, di Harold Becker, con George C. Scott, Timothy Hutton (Usa-Colori) — Poliziotti presidiano scuola militare dove i cadetti sono in rivolta. Non vietato. **Drammatico**
Ap. 20,15; ult. 22,30 ★★★ / ●●●

Puntodue — D'ESSAI — v. Garibaldi 30 — Tel. 545.245 — Lire 3000
Anni di piombo, di Margarethe von Trotta, con Jutta Lampe, Barbara Sukowa, (Germania - Col.) — La storia di una nota terrorista tedesca, ricostruita attraverso i rapporti di amore-odio con la sorella. Leone d'Oro '81. Non viet. **Drammatico**
16,30; 18,30; 20,30; 22,30 ★★★ / ●●●

Selene — c. Belgio 53 — Tel. 874.171 — Lire 2500
Taxi Driver, di Martin Scorsese, con Robert De Niro, Jodie Foster, Albert Brooks. (Usa - Col.) — Storia di un uomo qualunque che in questa frenetica società odierna sogna a cerca di diventare «qualcuno». Viet. **Drammatico**
Ap. 20; ult. 22,30; **Riedizione '77**

Statuto — v. Cibrario 16 — Tel. 487.551 — Lire 2500
La pazza storia del mondo, di Mel Brooks, Dom De Luise, Madeline Kahn, Harvey Korman (Usa - Colori) — Satirica interpretazione del mondo, attraverso alcuni significativi periodi storici. Non vietato. **Commedia**
15; 16,50; 18,40; 20,30; 22,30 ★★ / ●●●●●

TEATRI

ALFIERI - ARCI: ore 21 Lanterna magica di Praga in «Il circo magico» prenot. Arci tel. 839.67.40, Torviggi tel. 50.41.42. Alfieri tel. 535.440.
ARALDO (via Chiomonte 3, tel. 331.764): ore 10 Teatro dei ragazzi Hänsel e Gretel. Sc. Media Pascoli I G.
ARALDO (via Chiomonte 3, tel. 331.764): ore 20,30 Teatro dei Ragazzi La Fiera degli strumenti. Sc. El. Leopardi Succ. Gianelli IV A lp.
CARIGNANO-TEATRO STABILE: ore 21 Valeria Moriconi in Emma B. vedova Giocasta di Savinio. Regia di Egisto Marcucci. Tel. 544.562 - 556.245. Ultimi quattro giorni.
CENTRALINO: ore 22 Cabaret (v. Delle Rosine 16): Franchin e Paulin.
GIANDUJA-MARIONETTE LUPI: La bella addormentata nel bosco. Spettacoli per la scuole e visite al Museo. Ini. tel. 530.238.
INTRADOSSI (tel. 871.009) ore 21,15 il Teatro Zeta in Il mistero del dodo opulore (Sicilia ieri e oggi), regia di Piergiorgio Gili con G. Fiscella, O. Salomone.
NUOVO: Vignale 82. Tel. 550.668.
TEATRO STABILE - CITTA' E PROVINCIA DI TORINO: Festa Internazionale di Teatro per ragazzi. Laboratorio di via Cimabue 3 ore 10 e ore 14,30 la Compagnia AGS presenta: Si conta e si racconta. Fiabe raccontate di Mara Baroni.
TEATRO STABILE - CITTA' E PROVINCIA DI TORINO: Festa Internazionale di Teatro per ragazzi: al Teatro Adua, il Teatro del Buratto presenta L'histoire du soldat.
TEATRO STABILE - CITTA' E PROVINCIA DI TORINO: Festa Internazionale di Teatro per ragazzi al Teatro Alfieri, ore 10 la Compagnia Lanterna Magica presenta il circo magico. Scenografia di J. Svoboda.
MOVIE CLUB: ore 15,30, per la rassegna «Dal muto al sonoro» il vampiro di C. T. Dreyer. Seguirà conferenza di Paolo Bertetto «Il cinema muto sovietico». Ingresso libero.
CINEMA 5, PAOLO: ore 21,15, per la rassegna «Dal muto al sonoro» il vampiro di C. T. Dreyer. Ingresso libero.

CIRCHI

NANDO ORFEI presenta il circo delle meraviglie. Tutti i giorni 2 spettacoli ore 16,30-21,30. Festivi 3 spett. 14,45; 17,30; 21,30. Parco della Pellerina. Tel. 788.813. Improrogabilmente fino al 30 maggio.

RITROVI

AL BAGATELLE (str. Cavoretto 2): 21.
BELLE ARTI: ore 15,30-21. Ingresso libero.
CLUB 84: ore 21 danze.
DU PARC: ore 21 Roby e i Gentlemen.
EDEN: ore 21 il Quadrifoglio.
LA PERLA: ore 15,30-21 danze.
LE PARADIS DANZE (v. S. Massimo 14): 21.
LE ROI: stasera ore 21 Bal Musette.
ODEON: ore 15,30 Five Penny, ore 21 Serata delle stelle.
PRINCIPE: ore 15,30 Nuccio Nicosia.
TROCADERO: ore 21 La Nuova Riforma.
CHALET - GRAN BAITA - Valentino: ore 22 orchestra T.N.T.
LA [illegible] (S. Tommaso 16, t. 545.207).
MINICABARET (t. 813.660).
NORMAN - Piano Bar (via P. Micca 22, tel. 540.854): tutte le sere 21,30 anche nel periodo estivo.
SAN GIORGIO - Valentino Ristorante Danze: orchestra Dino Novara.
SHAKER PIANO BAR (C. Battisti 3, tel. 532 492): Luciano, Krystyna, Galileo.
SHAKER DISCOTECA: (C. Battisti 3).

ALTRE VISIONI

CONTINENTAL (via Nizza 348, tel. 697.068): «La poliziotta a New York», Edvige Fenech, [illegible] Vitali, R. Montagnani. Non viet. 20; 22,30 **Commedia**

FORTINO (via Cigna 47, tel. 486.560): Il furore della Cina colpisce ancora, con Bruce Lee. Ap 20 ult 22,30 **Lotta orientale**

GIANDUJA [illegible] LUPI (via Santa Teresa 5, tel. 530.238): vedi Teatri

HOLLYWOOD (corso [illegible] Margherita 106, tel. 851.904): [illegible] violento e implacabile [illegible] Bruce Lee, Die Chian. Non viet. **Lotta orientale**

NUOVO ODEON (via Venaizio 8, tel. 749.2362): **Cristiana F. noi i ragazzi dello zoo di Berlino** techn. viet. 14, [illegible]. 20, ult. 22,20 [illegible]

ZONA [illegible]

ASSOCIAZIONE MOVIE [illegible] (via Principe Amedeo 5/L, tel. 544.077): Festival Marx Brothers **Una notte sul tetti**, di David Miller (versione italiana) ore 16,30; 22,30. **A night at the opera**, di Sam Wood (versione originale) ore 20,30 **Comico**

PO (via Po 21, tel. 839.75.02): [illegible] Crossing, T. Savalas. Non viet. **Avventuroso**

CROCETTA - S. RITA - MIRAFIORI

ADRIANO (via Sacchi 65, tel. 587.715): **Immacolata e Concetta**, di S. Piscicelli, con Ida De Benedetti **Drammatico**

GIARDINO d'Essai (via Montalcone 62, tel. 353.776): Omaggio a Peter Sellers **La pantera rosa colpisce ancora**, ore 20; 22,30 **Poliziesco comico**

[illegible] [illegible]essai (via Tunisi 92, tel. 3299.827): Rassegna 10 film da rivedere.

1941 allarme a Hollywood, con J. Belushi ap. 20 ult 22,30 [illegible] comico

VINZAGLIO (corso D. Abruzzi 102, tel. 596.125) (solo grandi film) **Elephant man**, di David Lynch, con Anne Bancroft, viet. 14 ore 20,05; 22,30 **Drammatico**

SAN PAOLO

[illegible] PAOLO (via Cesana 80, tel. 372.837): Rassegna **Dal muto al sonoro**, organizzato Assessorato alla Cultura ore 21,15

ZONA FRANCIA

BERNINI (corso Tassoni 3, tel. 749.38.43): **Tutto quello che avreste voluto sapere sul sesso**, di W. Allen, viet. 18 **Commedia a episodi**

[illegible] d'Essai (via Cibrario 86, tel. 749.2907): **Colpo secco**, di G. Roy Hill con P. Newman, S. Martin, [illegible] 20; ult 22,30. (Solo oggi) **Commedia**

ZONA NIZZA-LINGOTTO

CUORE* (via Nizza 56, tel. 687.668): **Ho fatto spaghi**, techn. diretto e interpretato da Maurizio Nichetti, ore 19,30; 22,15 **Commedia**

* Consigliato a carattere particolare

LUCI ROSSE

MAFFEI (via Principe Tommaso 5, tel. 683.354): **Le [illegible]**, Ap. 14,30, ult. 22,30. Ingresso 4000

METROPOL (via Principe Tommaso 6, tel. 650.5470): **Caligola e Messalina**, Vladimir Bryovic, Betty Roland, col. ore 14,30; 16; 17,40; 19,10; 20,40; 22,30. Ingresso 3500

ORFEO (piazza Carlina, tel. 439.8701): **Rassegna erotica**

PRINCIPE (via Principi d'Acaja 45, tel. 760.951): **Rassegna [illegible]**. 15 ult. 22,30 Ingresso 3500

REGINA (corso Regina Margherita 123, tel. 530.885): **Quel dolce corpo di Fiona**, con Amber Hull. Ap. 10 ult. 22; L. 3500

[illegible] (c. Regina Margherita 134, tel. 287.400): **Beatrix la schiava del sesso** ap. 14,30 ult. 22,30. Avanspettacolo condotto da Sandro Serafini e Gigi Cantoni. Strip tease con le vedettes Michele, Amanda e Janet de Bahia - Or. 16,30; 18,30; 22,15

ARTIST! EROTIC CENTER (via Giulia di Barolo 24): **Rassegna erotica**, [illegible]. 15 ult. 22,30 L. 2000

MILANO DOPPIA LUCE [illegible] (via Milano 8, tel. 530.265): **Rassegna erotica**

ROMA BLUE (via San Donato 40, [illegible]. 487.765): **Ragazze insaziabili**, [illegible]. 15 ult. 22,30; Ingresso L. 2000

VITTORIO VENETO: (piazza Vittorio Veneto 5): **Super rassegna erotica**, techn. ap. 15 ult. 22,30

ALEXANDRA (via Sacchi 18, tel. 511.293): **Sentimental story**, con Barbara Moose, 14,05; 15,45; 17,25; 19,05; 20,45; 22,30

JOLLY (via Verdiango 130, tel. 290.161): **Criminal po[illegible]** ap 20,30; ult. 22,30; sul palcoscenico **Marilù**

AMERICA (v. Frejus 27 - tel. 446.764): **La fine dell'innocenza**, ap 20; ult 22,30

MAIOR (largo G. Cesare 105, tel. 287.974): **Sexy jeans**. Ap. 18, ult. 22,30.

SPEZIA (via Nizza 170, tel. 696.3617): **Torbidi [illegible] di [illegible] ninfomane**. Ap. [illegible] 15 L. 1200

[illegible] VOLTAIRE (via Cavour 7, telefono 516.048): [illegible] **lusting - Black [illegible]** Ingresso soci

CINECLUB (via F.lli Calandra 15, tel. 447.28.68): dalle 14,30 alle 24 **Buma motel**, novità assoluta. Ingresso riservato soci.

Panda vi dà tanto, vi chiede poco.

Acquistando una Fiat avete anche l'iscrizione all'ACI per un anno compresa nel prezzo. Presso Succursali e Concessionarie Fiat.

ECONOMICI

Ville, app., cascine per vacanze, acq.-vend.

CALABRIA Diam... Luna finanziaria immobiliare vende a metri complesso Grisolia 2 appartamenti 1-2-3 minimo anticipo facilitazioni. Tele... 011 710.968 - 712.672 / 0985 818.51.

Mar Jonio villini direttamente sulla 13 milioni mila più mutuo 9 . Telefonare 011 761.591.

Riviera Cedri (Tirreno) alloggetti particolarmente rifiniti adatti a tutte le esigenze con consegna prezzi e condizioni interessanti. Venitevi a trovare senza impegno in Pomba. Casavacanze 011 515.721.

Riviera Cedri (Tirreno) villaggio Caravelle siamo proprio spiaggia prenotiamo pronti vari tagli anche per consegna servizio fotografico garanti reddito. Casavacanze Gitur via Pomba 29, tel. 011 515.721.

S. Aroldo la località suggestiva offrenca in villini panoramici 2-3-4 a 500 mt mare consegna primavera '83 prezzi a partire L. 78 milioni più mutuo vende Costa Blu, via Car... Torino, tel. 513.020 - 542.954.

Soverato; Riace, Bovalinuna soli 2 milioni per prenotare la tua casa vacanza arredata in villini sul mare. Consegne estate . Reddito garantito Marinvest 011 556.255 - 02 806.755.

CANALE casetta ristrutturata 4 con scala servizi cantina solaio ma vende 25 milioni. Telefonare 487.741.

CASA bifamiliare vende privata vicinanze Asti 8 camere 3 servizi terrazzo box giardino 4500 mq circostante 140 milioni . Telefonare 710.538 - 713.409.

CASA centro paese comodità mezzi pubblici collina Canavese 30 Torino 6 milioni 500 mila più 6 milioni dilazionabili. Telefonare 0124 31.833.

nel Pinerolese luce mq terreno indipendente lire 45 milioni. Telefonare 0175 43.303.

CASA rustica (a 10 km da Torino) progetto approvato per la ristrutturazione di 225 mq, terreno 1000 mq L. 120 milioni permute. Tel. 383.445.

CASALEGNO Z 011 839.8444 Neive (Cn) villa 2 piani 5 vani cantina taverneta giardino recintato. Occasione!

CASAMEL 660.3805 Sestriere soggiorno 2 camere cucinotta bagno box auto. Possibilità di permuta.

CASCINOTTA con terreno a tagli provincia Km circa da Torino pianeggiante terreno sciolto vanen... Tel. 0175 44.541 ore pasti, 011 542.312 ore ufficio.

TTA indipendente collina Bagnolo panoramica 5000 mq terreno 7 vani portico L. 30 milioni. Telefonare 0121 71.274.

CASCINOTTA vendo a Rivalta 7 vani 4000 mq libera lire milioni Telefonare 349.0248 - 905.8302.

CASCINOTTA 12 vani 2 stalle fienile portico fienile irriguo mq 17 mila vicinanze autostrada Fossano vendo 130 milioni lonare 0121 21.

CASETTA a Rivara Canavese, 4 vani servizi garage 800 mq affare 21 zionabili vende. Sehm 487 741.

di campagna collina Pusco 12.500 posizione leggiata vendo L. 25 Telefonare 504 130.

CASETTA libera nanavese a Barbania 5 camere 1300 mq terreno 22 milioni dilazioni. Progetto restauro. Telefonare

Canavese (Feletto) indipendente 8 vani 8 piani bagno scala 46 milioni. Sehm 487.741.

CASETTA panoramica collina Torre Pellice vicino paese 7 vani terreno vendo 44 milioni. Telefonare 0121 21.456.

CASETTA 35 km To con progetto di ristrutturazione appr 4 vani servizi, L. 15 milioni. Tel. 011 974 420.

CASETTA 5 camere cantina stalla terreno vicino paese Pilisco Saluzzese vendo 35 milioni. Telefonare 0121 21.456.

CASTAGNOLE Lanze Borgata Carosi privato vende bella casa camere 2 3 scale (mama parte da ristrutturare adatta anche a più famiglie con 1700 mq di terreno circostante. Tel. dopo le 20 011 901.5931.

CAVOUR a km da Torino indipendente con 1600 mq terreno Grimaldi Saluzzo 75.45.985.

bellissimo 25 km Torino giardino e frutteto. 518.725 - 537.046.

CHERASCO (vicino La Morra) villetta libera soggiorno 2 camere bagno auto nella . Tel. 549.777.

CHIAVES Fontana Sistina in nuova costruzione vendonsi mono bi trilocali con cucinino bagno. Tel. 549.777.

CLAVIERE vendonsi alloggi in recentissima costruzione varie metrature arredati a no 1 milione 500 mila al mq. Tel. 011 513.916.

CORIO Canavese Fiat Audi complesso Ai Faggi impresa vende in casette a schiera 2-3 camere soggiorno cucina posto giardino privato. Tennis, bocce. Tel. 897.342.

CORSO Canavese alloggi signorili in palazzina recentissima varie metrature. Prezzi da L. 60 milioni. Permute, dilazioni. La Cittadella, tel. 519.280 - 532.176.

Po vicino mento salone cubinotta camere bagno arredato 4 posti letto. Gabetti 0121

CUMIANA centro vende alloggio libero camera cucina bagno terreno L. 33 milioni. Tel. 349.0246 - 905.8302.

Ronchi mila con 2 alloggi ramici più seminterrati e box milioni. Tel. 518.807.

Genzate, tel. 0182.90.020 vende 2 locali servizi milioni e villini prefabbricati da 40 milioni.

FERRIERA di Buttigliera Alta ven alloggio 100 mq con ingresso 2 camere cucina salone bagno cantina L. 65 milioni Terzaserena. Tel. 939.873 931.

FIRENZE Liguria vendiamo alloggio L. 110 milioni e alloggio mq 110 grande vista mare 150 milioni. Tel. 019 / 600.685 - 65.152.

FIM Valsangone immobiliare via Facchetti 29 tel. 937.6227 aperta tutti i pomeriggi. Sabato e domenica tutto il giorno tratta i vostri immobili per acquisti e vendita in zona.

GOLF Club Garlenda in residenza con piscina di fronte Club del campo golf vendesi alloggio 120 mq 100 milioni. Tel. 530.871 Sfu

Isseglio (Val Chiusella) indipendente parzialmente ristrutturato 8 vani cucina rano 9000 mq. Telefonare 380.231.

S. Antonino alloggio libero 4 salone bagno solaio ottimo affare, 24 milioni dilazioni permute. Telefonare 380.231.

IFIM MONTAGNA

libera Limo salone camera cucina Dilazioni permute. Telefonare 748.718 - 741.2834.

IFIM

Occasionissime San Sicario 1 milione mila al centro commerciale arredato soggiorno con angolo cottura camera 2 servizi to auto. T 515.582.

(Dolcedo) direttamente bilocali in costruzione. Anticipo L. 2 milioni rimanenza come dilazioni. interessante telefonare 0183 60

vendesi ville a bifamiliari in blocco (facilitazioni pagamento. foro 0183 60.825

in Cantoria 40 km Torino alloggi di ristrutture varie con rifiniture di e riscaldamento autonomo a gas metano fondiario S. Paolo fisso Iva ridotta al 2%. Tel. 011 / 920.0831 - 920.9819.

IMPRESA vende alloggi e ville ultimate da 3-4 camere a L. 700 mila mq con mutuo a Nona vista Stazione 51. Volvera via Rossini 2 personale in cantiere anche sabato e domenica. 626.867.

IN Val Varaita posizione panoramica vendo a L. 15 milioni rustico indipendente 4 vani portico 1500 mq terreno, acqua luce strada, comoda rateazioni. Tel. 011 599.816.

INVIMMA ricerca in provincia di Torino alloggi case di campagna o montagna rustici con terreno. Tel. 516.283 - 519.985.

vende a Luserna S. ni nolocale con servizi libero panoramico L. 24 milioni Tel. 516.283 - 519.985.

IPI 511.382 Ligure, appartamento pia metratura: 3 camere, cucina, bagno, ripostiglio, balcone, 125 milioni.

IPI 511.382 libero Bardonecchia, spazioso: soggiorno, 3 camere, cucina, doppi servizi, ingresso, box auto.

IPI 511.382 libero Cavi di Lavagna, signorile, piano attico: 3 camere, cameretta, doppi servizi, cucina, box auto.

IPI 511.382 libero Salice d'Ulzio, spazioso appartamento di: 3 camere cucinino doppi servizi ingresso posto auto. Parzialmente arredato.

LESA Lago Maggiore liberi in complesso residenziale con parco monolocali e bilocali sicuro investimento. Gabetti 5767.

LIBERI Nizza Monferrato alloggi 2 e 3 camere cucina servizi magazzino 130 mq nuova costruzione, vendesi. Tel. 011 256.772.

Piemonte Villaggio del Sole sulla punta consegna estate '82 agevolazioni vendite dirette S.C.P. 0171 - 555.00 - 562.94.

LOANO Pietra Ligure Finale Celle Ospedaletti vendiamo alloggi pronti ed in costruzione. Facilitazioni di pagamento. Tel. 011 893.084 - 019 668.972.

LOANO progetto via con 3000 mq di terreno, incantevole vista mare. 019 669.879.

LUSERNA alloggio ristrutturato ingresso cucina livello 2 camere na garage L. 35 milioni facilitazioni, G.R. vende. Telefonare 0121 522.10.

MONTA' villa signorile d'epoca 14 vani 4 ampi magazzini e cantine orto e giardino L. 275 milioni. Tel. 942.3867.

MONTOSO Rucas cucinona 1 camera bagno box fronte acquisti. Gabetti Pinerolo vende 0121 22.851 - 77.448.

NEL Monferrato (Cellamento) indipendente ristrutturato 8 vani bagno taverneta giardino 55 milioni. 487.741.

O lberdesi o permutasi complesso residenziale 36 mila mq terreno possibilità 15 bifamiliare collina Canavese panoramica Telefonare 0124

costruendo complesso 1-2-3 terno autonomo piscina dimutuo fi 325.654.

PALMA vendesi alloggi da 2 a 7 posti letto in villaggio residenziale spiaggia portiocolo, scoperta climatizzata, campi, campo di calcio e basket, posteggi auto circolo con sala ritrovo e ristorante, centro , albergo, pullman all'aeroporto ed di Palma. Il tutto in mezzo al verde dei giardini grafica vista golfo. Prezzi dilazionati a partire da L. milioni. Per informazioni tel. ore pomeridiane 011 - ac cabalo

Ligure fronte mare alloggi occupato investimento 3 locali in dizioni possibilità . Gabetti 37.310.

vendo di campagna in ta abitabile stalla 33 milioni. Tel. 513.918 To.

PINO Torinese libera casa di campagna 7 vani portocato giardino progetto ristrutturazione approvato 130 milioni. 942.3867.

PORTO Maurizio Imperia 200 mt vende mini-alloggio posto auto, milioni. Tel. 480.994 - 796.421.

compra e rustico indipendente entro 40 km da Torino pagamento contanti. Telefonare 3 ai pasti.

a privato alloggio a Pietra Ligure 2 camere tinello e garage vicino. Tel. 019 694.319.

PUGLIA

Porto Cesareo a 2 km dal mare vendiamo villette composte da 3 camere bagno giardino 300 mq, contanti e . Immobiliarsteora 011 549.761 - 553.204.

alloggio 8 camere cucinino bagno ingresso L. 95 milioni affare. Telefonare 011 482.919.

Ligure vendesi alloggio recente arredato vista mare 2 camere cucina servizi terrazzo L. 89 milioni dilazioni permute. Telefonare 011 650.3024 - 650.8884 Boniva

RIVALTA vendiamo villa alloggio in villa e bifamiliari, in comode a signori in media con terreno circostante, vario affare. Mtv, tel. 011

Paradiso maneggio villa uni bifamiliare in mq 220 garage terreno tel.

RIVIERA

vendesi liberi a Sanremo a Andora Marina mono-bilocali con servizi possibilità mutuo fondiario. Telefonare a Matone (011) 532.760 - 531.927.

ROCCA Canavese centro paese comodità mezzi pubblici casa abitabile con orto vendesi 18 milioni 10 milioni dilazionabili. 0124 31.833.

ROLE Costa Grande 35 km da Torino villetta panoramica su 2 piani 5 camere cucina servizio arredata mq 3000 terreno, 120 7 - 587.774.

RUSTICI orto e terreno in vasto com con laghetto tennis bocce vendesi dilazionando. 011 516.080, sera 840.187.

ogni tipo, vari , dimensioni e località. ristrutturare e ristrutturati, mutuo. Casamercato 650.3805.

RUSTICI Torino Asti Alessandria vendiamo a prezzi convenienti permute e dilazioni. Telefonare 835.135 - 882.137.

RUSTICO canuto posto comodità mezzi pubblici collina Canavese Torino 8 milioni più 8 milioni . Tel. 0124 31.833.

RUSTICO ristrutturato bassa Val Susa 8 vani cantoni mansardabile 14 milioni. Lasso 011

RUSTICO Carmagnola parzialmente indipendente cortile orto mq . Studio Cedoni. Tel. 530.871.

S. SICARIO alloggio salone con camino 2 cucina 1 Edilresidence . Tel. 650. - 650.8479.

soggiorno 2 balconi box cantina possibilità finanziamento Grimaldi, 0175 45.

SANREMO complessi dominante pronta consegna e a termine S.C.P. 0171 65.500 - 55.394 - 51.474.

impresa direttamente a e ville con mutuo nuovi e ristrutturati. Tel. 0184 64.212 - 62.538 o 011 542.015.

SANREMO vendesi bilocale in elegante con servizi centralizzati. Per informazioni tel. 011 544.100.

SANREMO vista Porto Sole zona Comune ingresso soggiorno 1 camere cucina 2 balconi. Rizza 472.858 / 0184-70.663.

SANREMO zona Imperatrice soggiorno 3 camere cucina 2 servizi cantina. Rizza 472.858 663.

SANSICARIO Colonia liberi nuovi in palazzina appa di metrature, minimo contanti mutuo a dimmobiliarstore 549.761.

Costa Smeralda mono bi trilocali prestigiosi in alto livello per informazioni, ore ufficio Dutto 545.626.

SARDEGNA
PORTO CODA CAVALLO

km da Olbia in complesso turistico residenziale autonomo, vendonsi appartamenti sul mare accuratamente rifiniti, immersi nella splendida natura del capo omonimo. Cist Piemonte S.p.A. sede telefono 011 447.1277 cambere telefono 0784 834.005.

SARDEGNA villaggio Sole Ruju La Terrazza Portocolondo e sulla mila mq mutuo piscina servizi posto barca vendite dirette S.C.P. 0171 - 562.94 - 514.74.

SCALEA

Petrosa (vicino Parco degli Ulivi) appartamenti metrature prossima consegna. Unioncase 549.777.

SCARMAGNO libero in palazzina recentissima 8 salone cucina bagno terrazzo auto interrato Sehm vende 487.741.

SPOTORNO Finale impresa vende direttamente vani più servizi e giardino mare. Telefonare 019

UNICO

villaggio sul nella Liguria di Ponente immerso nel verde spiaggia piscine vendita diretta villini appartermoautonomo auto stra 33 milioni. Tel. 513.918 To.

VAL Cenna vendesi rustico 14.000 mq circa terreno, posizione soleggiata 39 milioni). Studio Cedoni, 871.

VAL villetta 3 camere servizi 0121 71.873.

VAL Giovanni appartamento libero recente soggiorno cucinino 1 bagno. Gabetti 0121 22.851 - 77.448.

VAL P indipendente villetta rustica ca con terreno 3 camere cucina altare. Tel. 011

VALLE d'Aosta Torgnon La Magdelaine e Antey St. André appena ultimati e da ultimare. Anche baita completamente ristrutturata. Giardino ed Tele fonare (011) 513.916.

VALLE Cervino, Valtournenche, mo appartamento zona centrale due camere soggiorno, , vista panoramica esposizione a mezzogiorno. La Vallée via Chanoux 14 St-Vincent, tel. 0166 37.750 anche festivi.

VEROLENGO in piccolo libero 3 camere cucinino box orto privato forte mutuo S. Paolo. Telefonare 986.

VERRES rustico indipendente parzialmente rifiutato 3 su 2 piani terreno 1 Sehm 487.741.

VICOFORTE di Mondovì (Santuario) Pasterino Costruzioni vende alloggi 2, 3, 4 0174 632.80 - 019 745.434. Personale posto anche festivi.

VILLA di Torino signorile terreno mq stante vendo con facilitazioni pagamento. Telefonare 0124 31.833.

VILLA panoramica 1972 in Sciolze salone camino 3 3 bagni parco garage rustico mq giardino frutteto vendo. Telefonare 556.374.

VILLE Canavese libere signorili nuove su 1 o 2 piani fuori terra mansardato meno o bifamiliari con terreno in proprietà. Tutto vende 504.990.

VILLINO salone 2 bifamiliari cucina camino 11 mila terreno vendo nelle Langhe. Affare. Tel. 011 518.080, 840.187.

46 Ville, app., camere per vacanze, affitto

in Cantoria km da Torino alloggi di prezzi a partire da L. mila mensili. Tel. / 920.0831 -

Lidi Ferraris appartamenti a mesi luglio e Maddaloni, 011 555.413 - 547.950.

affittiamo alloggi ammobiliati giugno luglio agosto e settembre. Tel. 0182 90.400, agenzia San Rocco.

JESOLO Lido (Venezia) **affittiamo appartamenti per le vacanze estive, prezzi convenienti. Telefonare immobiliare Mazzini, piazza Mazzini 33, Jesolo Lido, 0421 806.92.**

dal mare Palau Porto Polo in villaggio attrezzato affittiamo villini maggio-settembre.

VILLEGGIATURA in natura a alta Langa 860 mt privata affitta baita a dal 15 maggio al 30 agosto 1982 mi 15 giorni settembre 30 giorni prezzi modici. 011 515.608.

47 Alberghi, pensioni

pensione lungo mare trattamento familiare maggio giugno prezzi m interpellateci. 0182 90.282.

SOGGIORNO per con assistenza elegante medica ed Telefonare 011 861.0204 - 861.0391.

49 Informazioni

ALLA Sfinge investigazione controllo infedeltà ovunque. Via Bruno angolo via Roma, tel. 534.615.

commerciali privato, indagini controlli immediati. Corso Vittorio Emanuele 107, tel. 511.024 - 538.682.

51 Occasioni

CENTRO telefoniche varietà consegna via Cernaia 18 4° no Torino. Telefonare 550.

52 Varie

A.A. SGOMBERO alloggi cantine soffitte acquisto mobili 800 primi 900 e suppellettili. Servizio anche festivo. Telefonare 280.196.

ACQUISTA anticaglie mobili oggetti rimanenze d'oca vottami agombro loggi . Telefonare 485.440 - 481.058.

LISTA assistenziale esegue protezioni sociale bellici appuntamento. 447.2771.

CANTOMANTE medianica risolve lorulla leva contrarietà riunisce a persona amata esili. Tel. 308.7738.

DA Nino compravendita in stile e moderni, rilievi fallimentari, Via Cirio 2, telefono 232.417.

LIMOGES a Torino. Vastissimo assortimento porcellane dirett fabbrica, forno cottura. Demo str. Mongrano 29, 857.844.

calcolatrici nuove a d'occasione garanzia. Noleggi e riparazioni. Via Cavour 6, 540.876.

MAGA «Circe» veggente cartomante consiglia risolve problemi d'amore vi la amata talismani e pentacoli protettivi. Tel. 696.6773 solo donne, via Muratori 13 Torino.

e reti tutte le a modelli a richiesta ortopedici, in via Servais 15. Telefonare 749.5134.

Il pubblico è giudice nel torneo dei teatri

Gara di improvvisazione tra 16 compagnie da stasera a domenica al Valentino di Torino

IL TORINESE «TEATRO DELL'ANGOLO» [illegible] SCENA CON «CON LACCI E CATENE») E' IMPEGNATO NEL TORNEO

TORINO — L'assessorato allo Sport, Gioventù e Turismo di Torino, già promotore della manifestazione «Sapere di sport», propone [illegible] nell'ambito di questa [illegible] «Torneo di improvvisazione tra Compagnie teatrali» organizzato [illegible] Teatro Stabile.

L'originale gara, che si terrà [illegible] oggi [illegible] domenica alla Promotrice [illegible] Belle Arti al Parco Valentino, ha l'intento di avvicinare due discipline, il teatro [illegible] lo sport, apparentemente lontanissime fra di loro, essendo il primo [illegible] rappresentazione della realtà e il secondo la realtà concretamente fisica. La distanza già diminuisce se si pensa che lo sport è [illegible] un grosso spettacolo e le moderne tecniche teatrali (dal Living al Teatro [illegible] strada, [illegible] sperimentalismo di Grotowskj) impongono all'attore un training fisico-vocale-concentrativo molto vicino a quello dello sportivo. Il divario fra il mito [illegible] muscolare e quello intellettuale si [illegible] così via via sgretolando attraverso [illegible] nuove tendenze dell'uno [illegible] dell'altro.

[illegible] Torneo d'improvvisazione si suppone comunque interessante al [illegible] là degli intenti preposti e, proprio nel momento in cui [illegible] miglior professionismo tende alla perfezione studiata al millimetro, ci ricorda le antiche tenzoni della decadente Arcadia. Sarà interessante vedere le compagnie, fuori dal protettivo ambito teatrale [illegible] [illegible] rassicurante copione, come se la caveranno.

La gara sarà regolata da ferree leggi. Le squadre scenderanno in campo senza [illegible] i temi delle improvvisazioni (che [illegible] estratti fra le cartoline compilate dal pubblico) e senza sapere [illegible] altri possibili condizionamenti che verranno fissati di volta in volta dal direttore di gara. Le rappresentazioni avranno un tempo determinato per la preparazione e [illegible] l'esecuzione; [illegible] spia [illegible] determinerà [illegible] squalifica per scorrettezze della squadra, e infine sarà il pubblico, fornito di palette colorate, a stabilire la squadra migliore.

Sedici compagnie giunte da tutte le parti d'Italia si scontreranno in quattro giornate così suddivise: oggi, domani e sabato, [illegible] 15,30 alle 17,30 [illegible] dalle 20,30 alle 22,30 per [illegible] ottavi di finale; domenica, dalle 15,30 alle 17,30 le semifinali [illegible] alle 21 le finali.

Ogni gara si svolgerà tra due squadre che, tramite sorteggio, [illegible] state per [illegible] così abbinate:

Remigio Gomez (Bologna) - Teatro dell'Angolo (Torino)
Teatro Belli (Roma) - Teatro della Tosse (Genova)
Teatro A. Jarry di M.L. [illegible] M. Santella (Napoli) - Bella Hutter (Torino)
Grande Opera (Roma) - Il pozzo [illegible] il pendolo (Torino)
Gran [illegible] Coop. Della svolta (Torino) - Nuova Scena (Bologna)
T.A.G. Teatro dell'Arte (Mestre) - Teatro del Sole (Milano)
Teatro dell'Imprevisto (Modena) - Teatro del Setaccio (Reggio Emilia)
Teatro Ingenuo (Milano) - Laboratorio Teatro Settimo (Torino)

Viste le regole non vi è nessuna possibilità per i gruppi teatrali [illegible] prepararsi in anticipo [illegible] di sperare in conoscenze; non resta quindi che augurar loro buona fortuna [illegible] che vinca, per una volta, veramente [illegible] migliore!

t. lg.

Tortora pensa ai libri (ma non molla «Portobello»)

MILANO — «Prima di chiudere la [illegible] carriera televisiva, vorrei trasformare [illegible] rubrica dedicata ai libri in una trasmissione televisiva di grande ascolto. Molto dipende dal taglio. [illegible] dice che gli italiani leggano poco: è vero. [illegible] perché? In Francia esiste un programma sui libri fatto benissimo e molto seguito».

Questo è uno [illegible] sogni di Enzo Tortora: non quello [illegible] diventare un conduttore [illegible] telegiornale o un uomo politico. L'ha confessato durante un simpatico meeting organizzato per festeggiare il sesto ciclo di Portobello *che inizierà a novembre sempre [illegible] venerdì sulla Rete Due. Il quinto è stato il ciclo più lungo: ben 26 puntate compreso Portobellissimo con [illegible] milioni [illegible] spettatori; minimo [illegible] costo: fra i 35 e i 39 milioni [illegible] puntata, aumento che si deve addebitare ai collegamenti internazionali.*

«Siamo riusciti [illegible] mantenere [illegible] il nostro pubblico, anzi [illegible] aumentarlo perché ci siamo resi conto che una trasmissione come "Portobello" che torna ogni [illegible] può resistere se riesce [illegible] rinnovarsi. La rubrica "Casa mia, casa tua" ha avuto un grosso successo e ha fatto [illegible] in Italia molte associazioni [illegible] cui ci si scambia la casa [illegible] a scopo economico».

Enzo Tortora, 55 anni, ha il viso stanco ma soddisfatto: «Sì, sono molto stanco, è stata dura. Questa trasmissione l'abbiamo sempre fatta alla garibaldina con un giorno [illegible] prove nello studio [illegible] caldo di Mike e [illegible] [illegible] "Flash". La [illegible] ormai è una età importante di bilanci. Ma [illegible] solito non mi sento gli anni che ho anche [illegible] il problema della vecchiaia [illegible] uno [illegible] quelli che ci si pone naturalmente».

«Io comunque preferisco non truccarmi da giovane, non porterò mai il parrucchino, non ho mai [illegible] uno spruzzo [illegible] cerone in faccia, anzi ne ho fatto una questione di principio. Su tutta questa [illegible] esperienza televisiva ho scribacchiato dei diari che non pubblicherò mai. Non voglio che si dica che devo il successo di un libro a Portobello».

A capotavola c'è la sorella Anna, bruna come Tortora, [illegible] otto anni più giovane di lui: «Siamo stati bravi: [illegible] le televisioni private sempre più agguerrite mentre la torta degli spettatori è sempre la stessa. Per me questa trasmisaione è doppiamente positiva, non solo ci lavoro con gioia ma è nato in questi anni [illegible] nuovo rapporto fra [illegible] e Enzo. Abbiamo scoperto d'essere molto uniti. Io ero legata [illegible] lui da piccola [illegible] allora Enzo mi sembrava grandissimo. Con [illegible] anni le distanze si sono accorciate e abbiamo scoperto d'essere molto simili. Siamo abbastanza timidi [illegible] introversi tutti [illegible] due e non siamo cinici. Certe tristi storie [illegible] Portobello [illegible] [illegible] portiamo a casa, [illegible] viviamo [illegible] per [illegible] è come vivere di più».

Per cambiare l'atmosfera che facilmente, trattandosi di Portobello, *può precipitare nel patetico, qualcuno chiede* [illegible] *mai il pappagallo si* [illegible] *deciso a parlare solo con Paola Borboni:* «La signora Borboni è di una energia non minore a quella del pappagallo, con lui poi ha usato [illegible] tecnica diversa, si è intrattenuta prima della trasmissione per una mezz'ora, è [illegible] [illegible] duetto quasi equivoco».

Adele Gallotti

Storico «bis» di Domingo al «Colon»

BUENOS AIRES — Gli amanti della lirica sanno [illegible] il divieto di concedere «bis» da parte [illegible] divi [illegible] bel canto [illegible] una rigorosa [illegible] del Teatro «Colon» [illegible] Buenos Aires (il terzo teatro lirico del mondo, dopo la «Scala» [illegible] il «Metropolitan»), in vigore [illegible] quasi un secolo e [illegible]

[illegible] il pubblico che gremiva ieri [illegible] [illegible] «Colon» per l'ultima rappresentazione di «Tosca» ha infranto la regola, obbligando [illegible] celebre tenore Placido Domingo, [illegible] personaggio [illegible] Cavaradossi, [illegible] replicare «E lucevan [illegible] le stelle», mentre il pubblico andava in delirio.

E' la seconda volta che succede nella storia [illegible] [illegible] teatro, il primo cantante [illegible] [illegible] la [illegible] gola [illegible] Beniamino Gigli, trentacinque anni fa, [illegible] [illegible] opera [illegible] [illegible] la stessa aria.

[illegible] recensione dedicata allo spettacolo di ieri sera, il quotidiano «La Prensa» rievoca oggi lo storico «bis» di Gigli, chiamato insistentemente da un pubblico elettrizzato che impediva [illegible] continuazione del tenore [illegible] Gigli, [illegible] era al corrente [illegible] divieto — scrive «La Prensa» — chiese [illegible] [illegible] imperceptibile gesto [illegible] mano l'autorizzazione, [illegible] da un palco, occupato dall'assessore [illegible] comunale per la cultura e le [illegible] partì la risposta [illegible] [illegible]

[illegible] Domingo, che [illegible] impegnato [illegible] versione cinematografica [illegible] la «Traviata», regia di Franco Zeffirelli, canterà «Mundial», [illegible] dei campionati mondiali di calcio.

Il super Flash bisettimanale

Bongiorno anche di sabato

ROMA — Da stasera al 3 giugno il [illegible] [illegible] premi [illegible] Mike Bongiorno *Flash* avrà scadenza bisettimanale (giovedì e sabato) per gli appuntamenti [illegible] le finali di quest'anno. Si disputeranno il titolo, a partire da stasera sulla rete Uno [illegible] 20,40, il primo e [illegible] secondo classificato nelle graduatorie fin qui stilate, cui si aggiungeranno, con estrazione [illegible] sorteggio, al[illegible] quattro concorrenti scelti fra coloro che nelle eliminatorie si erano piazzati fra il quinto e il dodicesimo posto.

Non cambia invece la formula della gara che, dati d'ascolto alla mano, sembra [illegible] l'elevato grado di consensi della passata edizione. Ancora una volta dunque [illegible] le «partite» [illegible] argomenti d'attualità e i sondaggi d'opinione [illegible] segnare i momenti salienti del programma mentre si cercherà, [illegible] il conforto dei risultati, un super-campione che appassioni [illegible] telespettatori e che [illegible] quelle caratteristiche di familiarità [illegible] popolarità che sono sempre state la scelta vincente dei giochi di Mike.

Per l'avvenire, Bongiorno, attualmente impegnato anche [illegible] il [illegible] *Bis* [illegible] un'emittente privata, non si sbilancia troppo: «*Credo — dice — che l'era [illegible] "Flash" sia finita; [illegible] [illegible] è escluso che dalle idee di Piero Turchetti [illegible] mie, [illegible] sca la trovata più adatta per [illegible] [illegible] gioco [illegible] premi degli anni Ottanta*».

[illegible] giovedì
[illegible] soli [illegible] giorni
BAT-DOR
«Il [illegible] di [illegible]
vi incanterà»
Pren. da domani ore 10
Rid. abb. T.S.T. [illegible] T. Regio

rai RADIOTELEVISIONE ITALIANA Sede regionale per il Piemonte
AUDITORIUM
[illegible] [illegible] 21.00
Direttore [illegible]
Soprano PAULETTE [illegible]
ZAFRED - FERRERO - ARRIGO
Orchestra Sinfonica [illegible] [illegible] di Torino
Prevendita posti [illegible] (L. 5.000)
oggi [illegible] [illegible] 19 via Rossini 15

Il cinema degli altri

Novità e successi sugli schermi di Londra, Parigi e New York

The long good Friday

(Il lungo Venerdì Santo)
di John MacKenzie
con Bob Hoskins, Eddie Constantine

Critica:
●●●

NEW YORK — Spietato, grassoccio e ruvido come Edward G. Robinson ai vecchi tempi di *Piccolo Cesare*, ecco qua un nuovo re del crimine, interpretato da Bob Hoskins, in un film che tiene sveglio lo spettatore dall'inizio alla fine.

Forte dei suoi traffici, che comprendono una sala da gioco clandestina, un *pub* molto esclusivo, mani in pasta in ogni di affari, e in più un ambiziosissimo progetto per governare e sviluppare la fatiscente area dei *docks*, questo odierno boss della malavita è soprattutto un esperto di truffe, e si comporta come fosse il proprietario dell'intera Londra, dove tutto il film è ambientato.

La sua brillante carriera sembra non conoscere ostacoli fino a un fatale Venerdì Santo, che per lui si trasforma inaspettatamente nel suo venerdì nero. Succede che un paio dei suoi più fidati luogotenenti vengono uccisi per ragioni che egli riesce a spiegarsi. In realtà, quello che verrà a sapere a proprie spese è che un gruppo ben assortito di suoi rivali sopravvissuti a vecchi regolamenti di conti e di suoi ex-amici infastiditi dal troppo splendere del suo astro si sono coalizzati per distruggerlo.

Il loro quartier generale è nella sinistra distesa di ganci di un mattatoio, e da lì tramano le proprie vendette contro il boss. Di questi, come sarà capito, è tipo da farsi sconfiggere facilmente, ed il film riserverà a questo proposito un'adeguata serie di sussulti. E ad aumentare la complicazione di una guerra fra bande, fa capolino a un certo punto, trascinata in suo malgrado, anche la temibile organizzazione irlandese dell'Ira.

Diretto da John Mackenzie sulla base della sceneggiatura di Barry Keefe, il film annovera tra gli interpreti principali la ben nota faccia da gangster di Constantine, che si muove a suo completo agio nel sottobosco londinese, e l'intelligente e quasi debuttante Helen Mirren. Ma è soprattutto Bob Hoskins, roccioso e pungente, a fare la parte del leone in un *gangster movie* al quale manca davvero poco per entrare di diritto fra i classici del genere.

IL DURO DI

GIELGUD, JACOBI, VAUGHN E I CATTIVI (DA «TIME»)

Il Terzo Reich visto dal buco della serratura

Dal maggio i telespettatori della americana ABC sono alle prese con il kolossal dell'anno. A puntate, per un totale cinque ore trasmissione, infatti in onda Inside Third Reich, il per la televisione accuratamente costruito delle memorie di Albert Speer, che furono il best seller letterario americano del 1970.

A dirigere operazioni è ancora una volta Marvin Chomsky, maggior regista di questo speciale genere cinetelevisivo, essendo — come ricorderà — lo stesso astuto confezionatore di altri spettacolari intrattenimenti come Radici e Holocaust. *E anche questa volta, a quel che sembra, la formula e la medesima: un argomento di forte capacità emotiva, una sbandierata pretesa storica, una collaudata propensione tradurre tutto in romanzo — non addirittura in polpettone — così attenuare il grigiore e la meditatività che volte sono parte integrante delle vicende reali, e da imprimere alla narrazione quel ritmo e quella spettacolarità che l'abituale garanzia del largo.*

Inside the Third Reich, *che se gli si dà il tempo approderà anche teleschermi italiani, è specie viaggio all'interno del piccolo mondo capi nazisti. Più che una ricostruzione storica anni e avvenimenti, una ricostruzione psicologica caratteri, alla ricerca forse qualche spiegazione in più alla catastrofe nazista.*

Il taglio scelto, ma anche la da dimostrare, sono assai particolari: il Terzo vie- visto come palcoscenico, sul quale il clan hitleriano si muove come stesse interpretando un film. In testa a tutti, naturalmente, c'è il Fuehrer stesso, intento a fare maligne caricature di Mussolini e Chamberlain, a muoversi come in un musical di Busby Berkeley, a doppiarsi in un filmato di propaganda. E' in il divo e allo stesso tempo il suo fan più accanito.

Attorno a lui, nella folla dei gerarchi, il giovane architetto Albert Speer, «la più simile a amico che Hitler abbia avuto». Anche per Speer sdoppiamento cinematografico: la spalla che porge la battuta e l'uditorio ideale. Per vederlo in un ruolo critico bisogna aspettare lunga prigionia alla quale fu condannato per crimini di guerra.

Ma fino alla Berlino, Speer resta un eccellente cortigiano. L'architettura un'arte al servizio del potere, e la famiglia degli architetti Speer, a cominciare dal nonno, brilla nella propria fedeltà servitrice padroni del momento.

Saga familiare e nazismo: in altre parole, come mettere insieme e Holocaust. *Per successo vecchie ricette sono quelle che funzionano.*

A cura di
Alessandro Di Giorgio

A cena da Louis Malle

— Il che si possa dire di Louis Malle è che in genere non si ripete. Nella successione dei suoi film, dal lontani tempi di *Les amants* agli anni più recenti di *Lacombe Lucien*, *Pretty baby* e *Atlantic City*, è ben esile legame tra un'opera e l'altra, a parte il marchio di qualità del regista. Ma ora, con *My dinner with André*, Malle fatto un film che si stacca ancor più nettamente da tutti gli altri.

Dopo alcune brevi scene nelle vie e nella metropolitana di New York, che fanno per così dire da cornice al film, e l'arrivo protagonisti in un ristorante alta classe, con *maître* cerimonioso e alta cucina francese, l'intera azione si svolge al tavolo dove due uomini conversano.

La lunga chiacchierata non nasce da sceneggiatura prestabilita, è la sintesi autentiche conversazioni — opportunamente registrate di volta in volta — che i due occasionali attori hanno tenuto in un di tempo abbastanza lungo. Dei due, Wallace Shawn è un brusco, dalla stridula, commediografo e attore con riluttanza. André Gregory invece, magro, sereno, fascinoso, con qualcosa dell'aspetto cui che aveva John Garradine, è regista d'avanguardia del teatro nuovayorchese. Qui, quello che è in parte un suo monologo, racconta le avventure intellettuali nelle quali si è successivamente imbarcato.

Andando all'appuntamento, Shawn confida le proprie apprensioni: da quanto ha sentito dire, Gregory dev'essere un po' malato, almeno stravagante. Di lui si sa ad esempio che ha piantato famiglia andando stare in India, o che una volta è trovato per la strada piangere al pensiero di *Sinfonia d'autunno* Bergman, ripetendo di continuo *«Posso vivere nella mia arte, non nella mia vita»*.

IL MALLE

A prima vista Gregory sembra confermare i timori Shawn, si lancia in una lunga apologia di Jerzy Grotowski, raccontando regista polacco abbia abbandonato anche lui il teatro in favore della Vita, come egli stesso l'abbia potuto conoscere a in soggiorno in Polonia.

Ma rapidamente il fascino Gregory, la abilità narratore e evidente sincerità prendono il sopravvento sulla diffidenza e si portati a condividere le eccitazioni, le scoperte e i naufragi della sua odissea spirituale. A poco a poco Gregory si rivela uomo buono e intelligente, che ha conosciuto un'abbastanza esperienza disillusioni, ma che è anche — in modo qui non più comune — andato ricerca di soluzioni diverse. Soluzioni che possono rivelarsi errori e disinganni, ma che rappresentano comunque un tentativo.

E così Gregory descrive la sua scoperta dell'India e del Tibet; la vita nel Sahara e il buddismo; il tempo trascorso in una scozzese e la filosofia Colin Wilson. Il cammino del protagonista lo stesso quelle migliaia appassionati studenti americani che si incontrano sui sentieri più battuti cultura classica europea o misticismo orientale. In più, in questa ricerca Gregory porta tutta intelligenza e la sua sensibilità.

Shawn è il suo contrappunto, il realismo — a volte anche un poco banale — di fronte all'idealismo; rappresenta le ragioni della concretezza, la rassicurante presenza di una stufetta elettrica in una notte d'inverno, anche nella contrapposizione dei protagonisti, oltre che nella forza e nel fascino della figura di Gregory, la straordinaria capacità di seduzione di questo inconsueto *tour de force* cinematografico.

My dinner with André

(La mia André)
di Louis

Shawn, André Gregory

Critica inglese:
●●●●

La guerillera

(La guerrigliera)
Pierre Kast

Jean Pierre Cassel, Maurice Ronet, Agostina Belli

Critica francese:
●●

PARIGI — *Vent'anni dopo avere scritto e pubblicato* Les vampires de l'Alfama, *romanzo storico ambientato nel diciottesimo secolo in Portogallo, Pierre Kast, messo il cappello del regista, ne ha fatto oggi film, dal più commerciale titolo di* La guerrillera.

E', *dice lo stesso Kast, una «fantasia storica», cronaca rielaborata del periodo tutt'altro che prosperoso per il popolo lusitano preso fra i contraccolpi delle guerre napoleoniche in Europa e, nella specifica occasione, in Spagna.*

All'inizio film, maresciallo dell'esercito francese sta sbaraccando una installazione quando gli presentano le mogli due generali, fresche come rose in tenuta non proprio da campagna. Arrivano da Siviglia e vorrebbero far ritorno in zone più tranquille. Il maresciallo incarico un colonnello che ha perso il reggimento accompagnare le illustri ospiti una piccola scorta.

Ma per strada il gruppetto è fatto prigioniero dai guerriglieri, comandati curioso tipo aristocratica passionaria, scesa in campo fianco del popolo portoghese contro l'invasione straniera. Non ci vuole molto perché guerriglieri e ostaggi finiscano il fraternizzare, di fronte un comune pericolo rappresentato da bande lancieri mercenari che depredano la regione.

Si respira un profumo d'avventura, nel quale riconosce bene la mano Kast. Poi, a dispetto delle differenze sociali e ideologiche, arriva anche l'amore, gli attacchi incontrollabili sentimenti. Ma è solo un breve intermezzo: il film d'avventure accampa i suoi diritti, con battaglie, assedi, cannonate. E nelle sequenze spettacolari si dissolve anche in parte lo charme *letterario dell'opera originale: Pierre Kast, definitiva, dà l'idea di essersi dovuto barcamenare fra una ispirazione naturale e esigenze di costosa coproduzione. Il risultato, un dignitoso compromesso.*

RITORNA, GRANDE PRODUZIO INTERNAZIONALE, AGOSTINA BELLI

Un balletto di manifesti

Sono grandi immagini del prestigioso fotografo americano Harvey Edward che rappresentano danzatori e scuole di danza [redacted] fanno da contrappunto [redacted] coloratissimi manifesti sul tema «Mundialito».

La luce malinconica e diffusa delle fotografie di Harvey [redacted] una vita misteriosa nelle sale delle scuole [redacted] ballo [redacted] Brooklin, che appaiono come cattedrali dalle cui vetrate scendono lame di luce ad illuminare i danzatori-santi.

La mostra allestita alla galleria La Rocca in via Della Rocca [redacted] ha dunque toni preziosi, dove un bizz[redacted] regista ha inteso sublimare con il titolo *82' Sportball*, il tema perfin troppo di moda quest'anno: *balletto e sport*.

Mannino dirige Mannino

Successo della sinfonia dedicata alla Filarmonica di Leningrado

LECCE — *Da qualche anno nella cittadina sede dell'Università [redacted] Salento, e culla di tante tradizioni e [redacted] meraviglioso barocco ferve una intensa attività musicale: meri[redacted] maestro Carlo Vitale che [redacted] riuscito a formare l'Orchestra Sinfonica dell'Amministrazione Provinciale di Lecce.*

Con più di mille manifestazioni, fra opere liriche [redacted] concerti, l'Orchestra [redacted] ormai una realtà emergente. Composta in maggior parte di giovani [redacted] senz'altro [redacted] lodevole iniziativa [redacted] quale banco di prova [redacted] molti giovani orchestrali, che possono così affinare [redacted] migliorare [redacted] loro capacità sotto [redacted] bacchetta [redacted] noti e bravi direttori.

L'altra sera, addirittura, Lecce è stata [redacted] una prima mondiale. Al Teatro Politeama Franco Mannino ha diretto [redacted] prima assoluta della sua IV Sinfonia op. 225, *dedicata alla Filarmonica di Leningrado. [redacted] chiesto a Mannino il perché di questa sua scelta leccese [redacted] «anteprima» di [redacted] composizione per grande orchestra, che già sappiamo eseguirà a Leningrado il 12 [redacted] con la meravigliosa Orchestra Filarmonica.*

[redacted] scelto Lecce perché dirigere dei giovani volenterosi per [redacted] una [redacted] molto eccitante — [redacted] *spiegato* —, ed in questo modo ho pensato anche di contribuire alla crescita [redacted] una giovane orchestra che sta ottenendo lodevoli risultati». *Presente un pubblico caldo, attento e numeroso il concerto s'è* [redacted] con Ultima composizione, di *Wagner - Mannino.*

Sono le ultime tredici battute, per pianoforte, scritte da Wagner a Palermo [redacted] 1881 e [redacted] alla moglie Cosima, che Mannino elaborò per orchestra inserendole [redacted] colonna sonora [redacted] film Ludwig *di Visconti. Dopo [redacted] famoso «Adagietto» [redacted] Mahler e il trasfigurato canto d'amore [redacted] «Preludio» [redacted] Tristano e Isotta [redacted] Wagner, [redacted] serata è giunta all'attesa «IV Sinfonia op. 225» [redacted] Mannino. Il brano s'inizia [redacted] un adagio calmo e disteso, che sembra accompagnare una passeggiata per l'Ermitage.*

Con schemi liberi, quasi [redacted] Fantasia, *l'autore irrompe con fragorose volute, troncate [redacted] un colpo di frusta, nella «voce» dei corni che [redacted] lontano con le trombe sembrano rievocare l'immagine dell'olocausto dell'assedio di Leningrado. Nel terzo tempo la tromba ripropone il tema predominante che termina in [redacted] «allegro brillante». Con [redacted] rullo incalzante di timpani seguito da una estrosa virtuosistica vitalità [redacted] ritmo [redacted] l'orchestra, la «Sinfonia» termina in un travolgente tempo di valzer.*

L'orchestra, spronata con maestria da Franco Mannino, [redacted] ben difesa con [redacted] efficace interpretazione. Mannino ancora [redacted] volta ha conquistato il pubblico, mietendo [redacted] successo incondizionato, [redacted] e [redacted] che lo hanno costretto a bissare il quarto movimento della Sinfonia «di Leningrado».

La sua musica è come un bel quadro di Kandinskij, dalla [redacted] lirico-espressionista. L'emozionalità che suscita la musica di questo artista palermitano che compone di getto piace molto al pubblico. Conoscendo i gusti musicali dei russi pensiamo che Mannino [redacted] Leningrado con questa sinfonia «giocherà in casa».

[redacted] Villata

Washington Ballet in prima europea a Spoleto

WASHINGTON — Il «Washington Ballet» farà il suo debutto in Europa [redacted] occasione del «Festival [redacted] due Mondi» in programma il mese prossimo [redacted] Spoleto. La compagnia, che ha come direttore artistico Mary Day, presente[redacted] opere del coreografo Choo San Goh: «Double Contrast»; «In the Glow of the Night» [redacted] «Fives» nonché il «Pélléas [redacted] Mélisande» [redacted] Gray Veredon ed il balletto classico «Ciaikowsky pas de deux».

a [redacted] Teatro Stabile di Torino
Torino - Promotrice di Belle Arti
[redacted] del Valentino
13-16 [redacted]

16 Compagnie
80 Attori
15 Spettacoli
30 ore di Teatro

ELIMINATORIE:
oggi - venerdì 14 - sabato 15
ore: 15,30-17,30-20,30-22,30
domenica 16 [redacted]: 15,30-17,30

FINALE:
domenica 16 - ore 21

REGIONE PIEMONTE - ASSESSORATO TURISMO E SPORT
PROVINCIA DI TORINO - ASSESSORATO CULTURA TURISMO E SPORT
CITTÀ DI TORINO - ASSESSORATO SPORT E TURISMO
CITTÀ DI IVREA - ASSESSORATO SPORT
CITTÀ DI PINEROLO - ASSESSORATO SPORT
CONI
TEATRO STABILE di Torino

[redacted] IVECO

OGGI al NUOVO ROMANO
VOLKER SCHLOENDORFF disegna una mappa [redacted] ci[redacted] in cui forma, stile, materia e sostanza si fondono armoniosamente «PAESE SERA»

Un film di Volker [redacted] vincitore del Premio Oscar con "Il Tamburo di Latta"

Vietato ai minori di anni 14
Orario spettacoli: 16 - 18 - 20,15 - 22,30

DOMANI all'ARISTON
HERBIE *in una [redacted] avventura!!*
Una carrellata [redacted] situazioni divertenti ed irrefrenabili

Rete uno

14 — [illegible] sceneggiato. Con Franca Maria De Monti, Ve[illegible] Lazar, Beppe Chierici, Teresa Ricci, Linda Sini, Ombretta De Carlo. Regia [illegible] Gian Luigi Calderone. Quarta puntata, replica

14,30 **Oggi al Parlamento**

14,40 **Fiabe... così: Dodici mesi,** cartoni animati

15 — **Consigli [illegible] esportatori,** documenti. Quinta [illegible] ultima puntata: **Attività [illegible] e aspetti assicurativi**

15,30 **Tutti per uno,** varietà per i ragazzi presentato [illegible] Larta Flavi. Nel corso [illegible] programma: Huckleberry Finn, cartone animato. Parte oggi un nuovo cartone animato, tratto [illegible] noto [illegible] di Mark Twayn, e prodotto in Giappo[illegible] dalle Toey. Protagonista [illegible] un giovane e simpatico vagabondo che passa il tempo organizzando giochi con altri ragazzi

16 — **Happy Circus,** un program[illegible] [illegible] musica leggera, telefilm, varietà e circo presentato da Sammy Barbot. Nel corso [illegible] programma: Happy Days: **I consigli [illegible] Fanny,** telefilm. Replica

17 — **Tg1** [illegible]

17,05 **Astroboy,** cartoni animati

17,30 **Calciomatto.** Benito Lorenzi oggi ricorda le [illegible] imprese [illegible] Nazionale, compreso un gol che gli [illegible]e annullato decretando così l'eliminazione dell'Italia nell'edizione 1950. Presenta il programma Eleonora Brigliadori

18 — **Job,** lavorare a 20 anni, documenti

18,20 **Primissima,** attualità culturali del Tg1

18,50 **Colorado,** uomini di ferro, pallottole d'oro, telefilm. Con Robert Conrad, Richard Chamberlain, Raymond Burr, Barbara Carrera. Prima parte

19,45 **Almanacco del giorno dopo - Che tempo fa**

[illegible] — **Telegiornale**

20,40 **Flash,** gioco [illegible] premi presentato [illegible] [illegible] Bongiorno

21,45 **Noi accusati,** sceneggiato. Con Jan Holm, Angela Down. Prima puntata — *Insegnante idealista [illegible] dividendosi tra la moglie oppressiva e dispotica [illegible] una bella collega che lo attira molto. La situazione è pronta [illegible] esplodere*

22,40 **Un'impaurita [illegible] Camilla Cederna [illegible] [illegible]mia, sorella mia,** documenti

23,15 **Telegiornale**

Rete due

14 — [illegible] **diretta da Milano: Pomeriggio al Giro** - Frate Indo[illegible]

14,30 **Flash [illegible] Il pianeta [illegible] pericolo,** cartoni animati

15,10 **Da [illegible]: Sessantacinquesimo Giro d'Italia.** Prologo

16,40 **La tappa di domani**

16,45 **L'Apemaia,** cartoni animati

17,10 **Hetzacomic,** un programma di comiche

17,45 **Tg2 flash**

17,50 **Dal [illegible] - Tg2 sport[illegible]**

18,05 **Il primo Mickey Rooney: [illegible] Natale,** telefilm. Arriva [illegible] Natale [illegible] Toonerville, [illegible] neve, [illegible] infiocchettati e vetrine luccicanti: Mickey vuole fare Babbo Natale [illegible] [illegible] i suoi amici [illegible] organizzare una serata indimenticabile

[illegible] **[illegible] dell'America del Nord: Sul [illegible] di guerra,** documentario

18,50 **Buonasera [illegible] Milva,** varie[illegible] musicale. Milva oggi canta Le donne [illegible] un tempo, altro brano tratto dall'LP composto per lei [illegible] Franco Battiato, il violinista che solitamente accompagna quest'ultimo, Giusto Pio, presenta [illegible] suo primo 45 giri, intitolato Legione Straniera. Boidi, Teocoli e Renata Attivissimo [illegible] parlano dell'uomo più forte del mondo. [illegible] [illegible] del programma: **Boomer, cane intelligente: i sogni [illegible] [illegible]mer,** telefilm. Per [illegible] morsicato un passante per strada, Boomer viene mandato [illegible] canile e rischia di essere ucciso.

19,45 **Tg2**

20,40 **Hill Street giorno e [illegible] Carne [illegible] prima scelta,** telefilm. Un gruppo [illegible] minorenni portoricani tenta una rapina a [illegible] supermercato. Il colpo [illegible] male e, scoperti [illegible] polizia, i ragazzi si barricano all'interno tenendo alcune per[illegible] in ostaggio. Tutto [illegible] bra volgere al peggio. Arriva Furillo e inizia una lunga trattativa. Finalmente dopo un po' sembra intravedersi [illegible] speranza

21,35 **Appuntamento [illegible] cinema,** i film che vedremo sul grande schermo

21,40 **Tg2 dossier,** attualità

22,30 [illegible] **2,** settimanale di informazione musicale presentato da Piergiorgio Caporali

23,15 **Tg2 [illegible]** - In Eurovisione [illegible] Monaco [illegible] Baviera: **Campionato [illegible] [illegible] [illegible] pugilato dilettanti**

Rete tre

15 — [illegible] **Firenze:** [illegible] Internazionale di tennis

17 — **Invito:** dal Conservatorio [illegible] musica Giuseppe Verdi [illegible] Milano. [illegible] [illegible] **trio** - Concerto sinfonico dell'Orchestra [illegible] **pomeriggi musicali»** [illegible] Milano diretta [illegible] Thomas Ungar

18,30 **L'orecchiocchio,** quasi [illegible] quotidiano tutto di musica

19 — **Tg3**

19,30 **Tv3 regioni: Come [illegible] [illegible] parrocchie,** inchiesta. Prima puntata. Quali sono i protagonisti, parroci e laici, impegnati nella vita delle parrocchie? Cosa è cambiato rispetto [illegible] 10 o [illegible] anni fa?

[illegible] **con: La gondola del tempo: Il piccolo amico di Messer Palladio**

20,05 **Letteratura infantile: Il [illegible] [illegible] nel pallone,** documenti

Intervallo con [illegible] gondola [illegible] tempo: Il piccolo [illegible] [illegible] Messer Palladio

20,40 **Palasport, Incontro con i Pooh,** musicale. Vengono proposti i motivi tratti dall'ultimo Lp del complesso

21,30 [illegible] **o vizioU,** documenti

[illegible] — **Tg3** [illegible]

22,30 **Tg3**

Svizzera

14,55 **Ciclismo,** Giro d'Italia. Da Milano: Cronaca diretta del prologo a cronometro a squadre

18 — **Per i più piccoli: Bobo and company: La [illegible] [illegible] chero,** cartoni animati

18,05 **Per i ragazzi: [illegible] amica,** Rivista mensile sulla natura [illegible] sull'ambiente

18,45 **Telegiornale**

18,50 **La vita comincia a quarant'anni: Problemi di coppie,** Telefilm

19,20 **Confronti,** temi d'attualità regionale

19,50 **Il regionale,** rassegna di fatti [illegible] avvenimenti della Svizzera italiana

20,15 **Telegiornale**

FILM 20,40 **Il commissario Pepe,** [illegible] Ettore Scola, [illegible] Ugo Tognazzi, Silvia Dionisio, Gaetano Vazzoler, Veronique Vendell, Rita Calderone. Italia [illegible] dia [illegible]

22,15 [illegible] [illegible] **Lo sviluppo [illegible] [illegible] in musica.** Ouverture [illegible] **Le nozze di Figaro.** Orchestra della Radiotelevisione della Svizzera Italiana

23,10 **Telegiornale**

23,20 **Tennis:** torneo internazionale femminile [illegible] Lugano

Italia1 58-41-25-23 (Antenna Nord)

14,30 **General Hospital: [illegible] e amori a Port Charles**

FILM 15,20 **La grande notte di Casanova** di Norman McLeod, con Bob Hope, Joan Fontaine. Usa commedia 1955 — *Un sarto veneziano si fa passare per Giacomo Casanova per conquistare le [illegible] clienti.*

17 — **Bim [illegible] Bam,** cartoni animati

18,30 **Dick Van Dyke,** telefilm

19 — **Musicale**

19,30 **La [illegible] [illegible] Orsi,** telefilm

20 — **Belle [illegible] Sebastien,** cartoni animati

20,30 **Il sogno americano,** sceneggiato — *Wesley [illegible] la [illegible] tutta per salvare l'azienda. Intanto i rapporti tra Rudy ed [illegible] si deteriorano ulteriormente e Billy fa carriera come discografico*

FILM 21,30 **All'ombra [illegible] patibolo,** di Nicholas Ray, con James Cagney, Viveca Lindfors. Usa western 1956

23,30 [illegible] **prix,** settimanale di automobilismo

FILM 0,30 [illegible] **è [illegible] [illegible] vita,** [illegible] Jean-Luc Godard, con Anna Karina. Francia commedia [illegible]

Montecarlo

17,35 **La piccola Hexi - Capitan Nemo,** cartoni animati

17,55 **Gundam,** cartoni animati

18,25 **La [illegible] [illegible] professore,** telefilm. Con Juliet Mills. Le divertenti avventure di una moderna Mary Poppins che in America [illegible] occupa di un professore universitario e dei suoi tre figli

18,55 **Shopping,** guida per gli acquisti sicuri presentata [illegible] Paola [illegible]

19,10 **Telemenù,** [illegible] [illegible] [illegible] giorno e utilissimi consigli di cucina presentati da Wilma [illegible] Angelis

19,20 **I nuovi poliziotti,** telefilm

20,15 **Notiziario**

20,20 [illegible] **ale,** [illegible] [illegible] giorno a [illegible] del Giornale Nuovo

[illegible] 20,30 **L'America dei Do[illegible]** di Al[illegible] E. Grin, con Tommy Dorsey, Jimmy Dorsey. Usa biografico

22,05 **Bollettino meteorologico**

22,10 **Oroscopo**

22,15 **Chrono,** rassegna internazionale [illegible] automobilismo sportivo

22,45 **L'ispettore Dante: Un giro [illegible] valzer,** telefilm

23,15 Notiziario

23,20 [illegible]

Capodistria

18 — **Notiziario**

18,05 **Musica popolare,** complesso folkloristico [illegible] [illegible] [illegible] Georgia. Prima parte

18,40 **La [illegible]: La Jugoslavia [illegible] Tito: I rapporti [illegible] gli Alleati,** documentario. Seconda parte

19 — **Da Monaco di Baviera: [illegible] pionati [illegible] [illegible] pugilato.** Semifinali

20,15 **Telegiornale** - Punto d'incontro

Due minuti, filmati [illegible] attualità e notizie flash

20,30 **Da [illegible] [illegible] [illegible] [illegible] pionati mondiali di pugilato.** Semifinali

[illegible] — **Telegiornale** - Tuttoggi

22,10 [illegible] [illegible] **l'arte?,** asta internazionale di [illegible] d'arte contemporanea

Telegiornale - Tuttoggi

Odprta meja - Confine aperto, trasmissione in lingua slovena

il meglio alla radio

UNO (FM 92, 1)

13,36 [illegible] Collegamenti, notizie [illegible] anteprime del mondo musicale

14,23 **Mediterraneo.** Musica e racconti di Amante, Falavolti [illegible] Settimelli

15 — **Errepiuno.** Radiopomeriggio [illegible] Lino Matti

16 — **Il paginone.** Rotocal[illegible] sonoro di attualità culturale ideato [illegible] condotto da Giuseppe Nieri

18,05 **La [illegible] [illegible]** Svelata e sceneggiata [illegible] Bruno Cagli, propone i [illegible] vizi musicali

18,38 [illegible] **musicale**

19,25 **Ascolta, si fa sera**

19,30 [illegible] **Jazz '82.** Parliamone un po'... con Adriano Mazzoletti

20 — [illegible] di Julio Corta[illegible] con Francesco Carneluti

20,30 Rita Pavone [illegible] Oreste Lionello in **Permette, cavallo?** di Guardi, Falqui, Lionello (replica)

21,52 [illegible] **Europa.** Colloqui trisettimanali su arte, cultura [illegible] spettacolo condotti da Giuseppe Liuccio

22,27 Audiobox **Fonoestera.** Programma [illegible] [illegible] Armando Adolgiso e Pinotto Fava

DUE (FM 95,6)

14 — [illegible] **regio[illegible]**

15 — [illegible] [illegible] (II parte). Un program[illegible] d'intrattenimento in diretta

16,32 [illegible] Avvenimenti, attualità, curiosità e musiche del mondo dello spettacolo. Condu[illegible] in studio Sandro Merli [illegible] Claudia Di Giorgio

17,32 **Le confessioni di [illegible] italiano** [illegible] Ippolito Nievo. Lettura integrale a più voci diretta da Guglielmo Morandi

18 — **Le [illegible] della musica** a [illegible] [illegible] Laura Padellaro

18,45 **Il giro [illegible] Sole.** La storia e le storie «Storia [illegible] dottor Faust» [illegible] Massimo Oldoni

20,40 **Mass-music** ovvero [illegible] musica che è sempre piaciuta a tutti con qualche piccola parentesi di musica d'élite

22 — **Città notte: Napoli.** Testimonianze e riflessioni notturne sul vivere quotidiano

TRE (FM98,2)

12 — [illegible]**ggio musicale** a cura di Paolo Donati

15,30 [illegible] **cerio discorso** a cura di Pasquali Santoli

17,30 **Spazio [illegible]** Musica e attualità culturali presentate da Corrado Bologna

21 — **Rassegna [illegible] rivi[illegible] a [illegible]** di Alessandro Cecchi Paone

21,10 Claudio Casini presenta: La opere del giovane [illegible] [illegible] [illegible] **d'Arco** dramma lirico in un prologo e tre atti di Temistocle Solera

23,25 Angelo Leonardi presenta **Il jazz**

G. R. P. Canali 42-60-66

FILM 14 — **Il cappello a tre punte,** di Mario Camerini, con Peppino Filippo, Gloria. commedia 1934 — *Governatore spagnolo cerca conquistare popolana per farlo imprigiona il marito. Questo vendicarsi appena può ricambiando il presunto tradimento con la moglie governatore. Ma la popolana riesce respingere lo spagnolo e riprendersi consorte dimostrandogli la propria innocenza*
15,30 **George,**
15,55 **Uncle,** telefilm
16,50 **Grp**
17 — **Il gatto con gli stivali giro per mondo,** Giappone cartoni animati 1976 — *Il personaggio fiaba di Perrault si cimenta curiosamente in Giro del mondo in 80 giorni. Al film abbina un documentario polacco*
18,30 **Starzinger,** cartoni animati
18,55 **Quella magnifica dozzina,** telefilm
19,25 **Almanacco storico**
19,35 **Grp attualità**
19,45 **Tanto per leggere**
20 — **George,** telefilm
20,25 **parlante,** cabaret con Beppe Grillo
FILM 20,35 **Il** di Victor Sjöstrom, con Annabella, Conveidt, Raymond Massey. avventuroso 1937 — *Un gentiluomo penetra nella sidenza cospiratore per arrestarlo su ordine di Richelieu. s'innamora sorella del ribelle e lo lascia libero. Richelieu si mostra comprensivo. Matrimonio*
22,20 **La donna bionica,** telefilm
23,15 **Il grillo parlante**
FILM 23,30 **ragazza Pigalle,** di Pierre Chevalier, Beatrice Costantini, Evelina Scott. Francia drammatico 1972 — *Una spogliarellista viene ingaggiata da un impresario che spaccia droga. Un misterioso medaglione viene regalato finisce nelle mani della polizia che vi trova dentro microfilm. Indagini*
0,30 , gna stampa cittadina
FILM 1 — **Le stagioni nostro** di Florestano Vancini, con Gastone Moschin. drammatico — *Maturo giornalista in crisi sui luoghi propria giovinezza dopo lasciato moglie e amante. Cerca sé stesso*
FILM 2,30 **Morocco di un'orientale,** Giappone drammatico

Canale 5 Canali 32-36-43-61-69

14 — **Sentieri,** sceneggiato
FILM 14,45 **Chi giace nella bara?,** con Bette Davis, Karl Madden. Usa drammatico 1964 — *Una donna uccide la sogemella e sostituisce lei. Inganna tutti l'amante della vittima comincia a ricattarla. La polizia intanto messa in sospetto da alcuni fatti e indaga*
17,30 **Laura,** cartoni animati
18 — **Tensor 5,** cartoni animati
18,30 **Popcorn,** musicale
19 — **Hazzard,**
20 — **Il domani,** sceneggiato
20,30 **Dallas,** telefilm
FILM 21,30 di Henry Koster, con Marlon Brando, Jean Simmons, Merle Oberon. Usa storico 1954 — *Il giovanissimo generale Napoleone a Marsiglia la Désirée, figlia di un commerciante di stoffe e innamora, ricambiato da lei. Torna Parigi per ragioni opportunità sposa Giuseppina Beauharnais. Gli avvenimenti successivi incalzanti. Désirée sposa il maresciallo Bernadotte*
23,30 **Nba - Hawaii squadre 5 zero,** telefilm

R.Tele Aosta Canali 62-31-35

14 — **Combat,** telefilm
15 — **August,**
FILM 16 — **L'invincibile Superman - Il re criminali,** con Guy son. Italia spionaggio 1966. — *Superagente segreto cerca di scoprire finiscono vari ragazzi sportivissimi e forzuti che vengono rapiti una misteriosa organizzazione. Scopre che dietro a tutto c'è uno scienziato pazzo cerca, usandoli come umane, dare inizio nuova umanità superuomini*
17,30 **da Sub,** documentario
18 — **animati**
18,30 **Combat,** telefilm
19,30
19,45 **Lo sport**
20,15 **Zaborgar,** cartoni animati
20,45 **Dan August,** telefilm
FILM 21,45 **Sotto i dell'Arizona,** Harry Fraser, con John Wayne. Usa western 1934. — *di poche pretese. La solita banda cattivi spadroneggia in città finché non arriva John Wayne che, dopo averli sbaragliati tutti a più riprese, riesce anche smascherare il loro*
22,25 **Dan August,** telefilm
23,15 **Lo sport**

Telestudio (Retequattro) Canali 24-45

14 — **Dancin' Days,** telefilm
FILM 14,45 **la valle dell'onore,** di Andrew McLaglen, James Stewart, Doug McClure. Usa 1965 — *Un ricco vedovo della Virginia, agricoltore, padre di molti figli e pacifista convinto cerca di tenersi fuori dalla guerra civile. gli uccidono figli*
16,30 **Rocky Joe,** cartoni animati
17 — **La dei ranocchi,** toni animati
17,30 **Diapolon,** animati
— **Una ragazza,** telefilm
18,30 **Dancin' Days,**
19,45 **Cuore,** cartoni animati
20,15 **La Insaura,** telefilm - **secondi, le opinioni**
FILM 21,15 **I gradi lenzuolo,** di Sergio Martino, con Edwige Fenech, Enrico Montesano. Italia commedia 1975 — *Cinque episodi licenziosi. Due sono divertenti*
22,45 **I grandi di**
24 — di Christian-Jacque, con Michèle Mercier, Robert Hossein. Francia drammatico

Quarta Rete Canale 22

FILM 14 — **Film,** titolo pervenuto in tempo
15,30 **L'incredibile dottor Hogg,** telefilm
16 — **Cisco Kid,** telefilm
16,30 **I-Zamborg,** cartoni animati
17 —
18,15 **La polizia tace,** di Wolfgang Staudite. Frank. Germania poliziesco 1976. — *Due fratelli: è un onesto tassista, l'altro è un galeotto. Questi evade prende in ostaggio l'ex moglie. Il primo allora di permettendo contemporaneamente alla polizia catturare il fratello*
19,45 **I-Zemborg,** cartoni animati
20,15 **Oggi cinema,** rassegna anteprime cinematografiche
20,30 **Deputy lo sceriffo,**
21 — **L'incredibile dottor Hogg,** telefilm
FILM 21,30 **Il fuoco,** di Sidney Hayers, con Chad Everett. Inghilterra giallo 1970.
23,10 **Astropanorama**
23,15 **Cisco** telefilm
—
0,20 **dottor Hogg,** telefilm
1 — **Quentin,**
FILM 1,30 **Film**

Teleradio city Canali 44-47

14,20 **Love boat,** telefilm
15,20 **Max Smart,** telefilm
15,50 **Doris Day,** telefilm
16,20 **Starzinger,** cartoni animati
16,50 **I** e
17,20 **God Sigma,** cartoni animati
17,50 **I cartoni animati Disney**
18,20 **Love boat,** telefilm
19,30 **Love american** telefilm
20 —
FILM 20,30 **Corberi,** di V. Orsini, con Giuliano Gemma. Italia drammatico 1970 — *Storia (tratta da un episodio autentico) di un partigiano individualista che durante la Resistenza organizzò una sua piccola con quale liberò territorio che successivamente fu rioccupato dai nazisti*
22 — **strade California,** telefilm
FILM 23 — **Sangue blu,** di Robert Hamer, con Alec Guinness, Valerie Hobson. Inghilterra commedia 1949 — *Discendente (non riconosciuto) di una nobile casata, si di varie ingiustizie uccidendo tutti i parenti ereditandone titolo e patrimonio*
FILM 0,30 **Le vacanze allegre delle ilcon** Germania commedia

Quinta Rete Canale 47

14,30 **Cartoni animati**
— **Gundam,** cartoni animati
15,30 **Documentario**
16 — **Scacco matto,** telefilm
FILM 17 — **Il ladro di Damasco,** di Mario Amendola, con Tony Russel, Luciana Gilli. Italia avventuroso 1963 — *Nella Siria romana due simpatici ladri si rifugiano in di un vecchio. La figlia questo s'innamora uno di loro. Colpi di scena*
18,30 **Cartoni**
19 — **Gundam,** cartoni animati
19,30 **Caccia 13,** pronostici totocalcistici di Roberto Bettega
20 — **Cartoni**
FILM 20,30 **Capitan Apache,** Van Cleef, Carrol Inghilterra western 1971 — *Commissario per gli affari in viene ucciso. Un detective indaga e scopre addirittura un complotto per uccidere il presidente degli Uniti. Sparatoria a catena*
22,15 **Una coppia quasi normale,**
23,15 **Scacco matto,** telefilm
0,15
0,45 **Mondo**

Videogruppo Canali 52-54-57

14,45 **sopravvivenza,** piccoli annunci economici in diretta per con Francesca Audero
15,30
16 — **Telefilm**
17 — **Usul,** cartoni animati
19 — **Torino**
19,30
20 — **Usul,** cartoni
FILM 20,30 **La barbari,** di Giuseppe Vari, con Anthony Steel, Daniela Rocca. storico — *Nel dopo Cristo Placida, sorella dell'imperatore Onorio, salva Ravenna dall'attacco Visigoti ma viene ta capo di questi. barbaro le impone difficile scelta: o lo sposa e il esercito tornerà pacificamente in patria, oppure i suoi a ferro e a fuoco la città*
22,30 **Calcio del campionato inglese**
23,35
FILM 24 — **Film,** titolo pervenuto in tempo utile

Tele Subalpina Canale 46

17 — **La mio a noi**
17,30 **Cowboy in Africa,** telefilm
18,15
19 — **Missione che dà vita,** rubrica di religiosa
19,30 **La** telefilm
FILM 20 — **La prima avventura,** Spagna avventuroso 1965. — *Tre bambini un cercano ladro per scagionare loro amico*
21 — in concerto
22,30 **Giorno per giorno,** telefilm
23 — di

Tv Flash Canali 39-26

15,10 **Speciale attualità**
FILM 15,30 **Gli allegri passeguai,** Stan Laurel, Oliver Hardy. Usa comico
16,45 **Cartoni animati**
FILM 17,15 **I Colorados,** di William Witney, con Bik Jason, Anthony Caruso. Usa western 1959
19,10
19,30 **Flash attualità**
19,45 **Il Faraone,** sceneggiato
21,45 **Quentin,** telefilm
FILM 22,15 **La spada della ven** Italia avventuroso 1960
— **Flash**

Rete Manila 1 Canali 37-44

FILM 14,30 **Le del sergente Caine,** di Percival Rubens. Inghilterra avventuroso 1973
16,30 **Docteur Caraïbe,** telefilm
17 — **Birdman,** cartoni animati
17,30 **Spettacolo per i**
20 — **di attualità**
20,30 **New Scotland Yard,** telefilm
21,30 **Il protagonista,** spettacolo di giochi, quiz e spogliarelli
FILM 22,30 **Vento, portami via con te,** Usa commedia

Studio Nord Canali 49-43

14 — **00.75,** Australia giallo 1964
15,45 **Filmati musicali**
FILM 16,15 **Kid, il monello del** Italia western 1974
18,30 **I-Zemborg,** cartoni animati
19,05 **Giorno dopo giorno,** almanacco
19,15 **Canavese oggi**
FILM 20,50 **All'ombra del ricatto,** Don Siegel, con Vera Miles. Usa giallo 1965
22,30 **Canavese oggi**
23 — **La ragazza di notte,** con Martha Rabben. Germania commedia 1972

Telecupole Canali 57-64

15 — **Peyton** telefilm
16 — **Il del bimbi**
17,30 **Quella prateria,**
18,30 **Kimba,** cartoni animati
19,30 **Spazio 4,** attualità
20 — animati
20,30 **Peyton Place,**
FILM 21,30 **Il vendicatore mascherato,** con Guy Madison. Italia avventuroso 1964
23 — **a cilindro,** varietà
24 — **Asta telefonica**

A3 Piemonte 33-25-27-71-39

FILM 14 — **Film,** titolo non pervenuto in tempo utile
15,30 **Huddles,** cartoni animati
16,30 **The Invaders,**
18 — **Agente Pepper,** telefilm
19,20 **Cartoni animati**
19,50 **Quella** telefilm
20,20 **Il parlante**
20,30 **Ric e Show,** spettacolo varietà condotto in diretta da Ric e Gian - Nell'intervallo: **Il grillo parlante**
24 —

Giovedì 13 Maggio 1982

Vuoi vendere, comprare, valutare il tuo alloggio? Rivolgiti a:

EDILCASE

QUOTIDIANO D'INFORMAZIONI - TORINO, VIA MARENCO 32 - TEL. (011) 55.681 - CODICE DI AVVIAM. POSTALE 10126 - SPEDIZIONE IN ABBON. POSTALE (GRUPPO 1/70) - LIRE 400 (ARRETRATI IL DOPPIO)

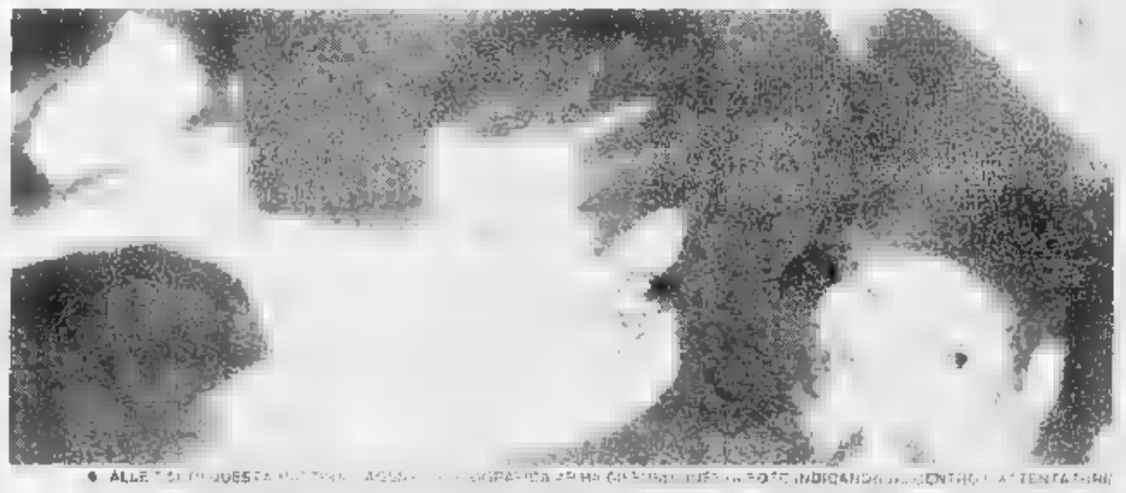

ALLE 17.30 DI QUESTA MATTINA AGCA [illegible] SPARA PER DUE VOLTE A BRACCIO TESO INDIRIZZANDO [illegible] CENTRO L'ATTENTATORE

Wojtyla sottratto all'aggressione d'un folle durante la messa nella basilica di Fatima

BAIONETTA IN MANO TRAVESTITO DA PRETE CORRE VERSO IL PAPA

Poliziotto ferito

32 anni, è spagnolo

● Giovanni Paolo II è sfuggito a un nuovo attentato nella tarda serata di ieri. Un uomo vestito da prete ha cercato di aggredirlo brandendo una baionetta lunga [illegible] centimetri estratta da [illegible] la tonaca. Gli agenti del serv[illegible] di sicurez[illegible] lo hanno immobilizzato a pochi metri dal Pontefice. L'uomo [illegible] ferito a una mano [illegible] poliziotti. Il tentativo di aggressione è avvenuto [illegible] scalinata della basilica di Fatima alla fine della cerimonia della processione [illegible] candele. Giovanni Paolo II ha [illegible] l'attentatore mentre gli agenti lo portavano via.

● L'uomo che ha cercato di uccide[illegible] il Papa si chiama Joan Fernandez Khron. Avrebbe 32 anni, spagnolo, [illegible] a Madrid, ma abit[illegible] a Parigi. Questi, almeno, i [illegible] forniti [illegible] polizia portoghese. L'uomo avrebbe detto di essere un sacerdote, [illegible] anche su questo non vi [illegible] per il momento [illegible]: mentre cercava di aggredire il Pontefice ha gridato: «Abbasso il Papa, abbasso il Concilio Vaticano secondo».

● Secondo gli agenti [illegible] polizia portoghese, l'uomo pronuncia [illegible] sconnesse e [illegible] lascia intendere [illegible] si tratti d'un malato di mente.

● Reagan, informato [illegible] vicepresidente Bush, ha detto: «Grazie [illegible] non è accaduto nulla».

A PAGINA 9

«IL PAPA HA BENEDETTO IL SUO ASSALITORE E HA QUINDI CONTINUATO LA CELEBRAZIONE DELLA CERIMONIA.. CON [illegible] AFFATICATA HA IMPARTITO LA BENEDIZIONE FINALE.. (AGENZIE AGIP E ANSA)

NELLE DUE FOTO, IL MOMENTO DELL'AGGRESSIONE AL PAPA

TRA WOJTYLA E IL PUNTO IN CUI E' STATO BLOCCATO L'ATTENTATORE NON C'ERANO ORMAI CHE SEI METRI..

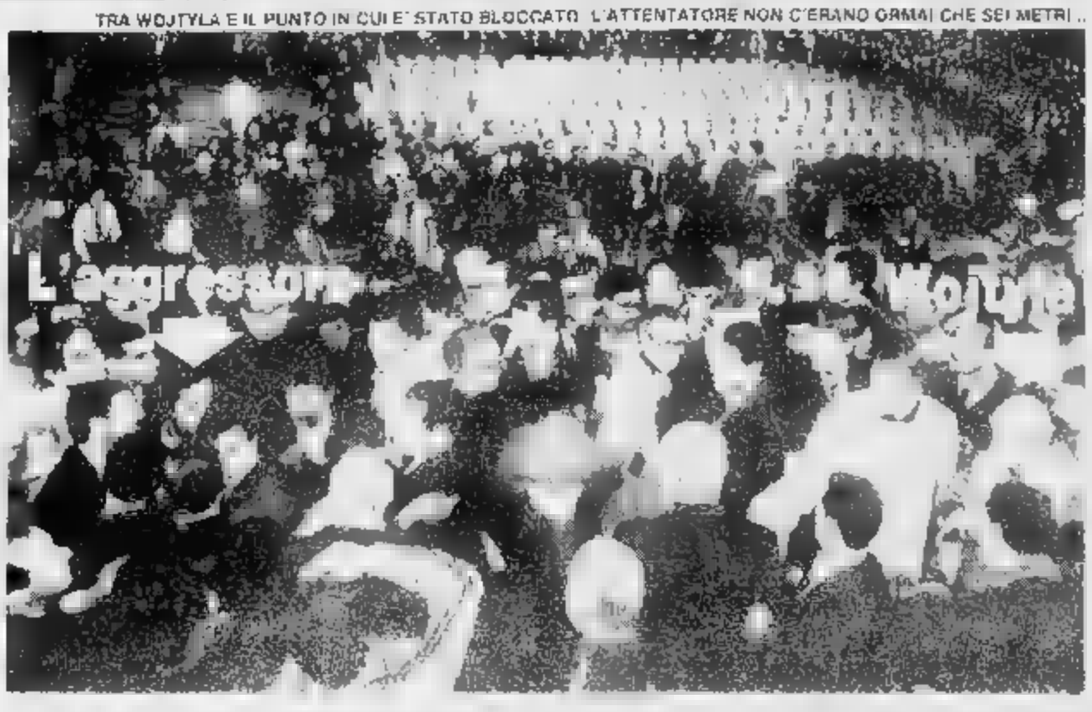

ASTI - L'ISOLA PEDONALE PER METTER FINE AL CAOS NEL TRAFFICO DEL CENTRO

Il piano è della giunta - Ma i commercianti protestano i vigili, spietati, appioppano multe - Duecento auto rimosse con il carro-attrezzi

Rivoluzioni dei trasporti: l'ha avviata (pareri contrastanti, polemiche soprattutto i primi giorni), preparano interventi più o meno analoghi. traffico, isole pedonali, protette. succede in Piemonte? Dopo i servizi a Novara (martedì) Cu- (ieri) ci occupiamo Asti, che si pre- a una profonda traffico. Come sarà, che ne i cittadini? Cercheremo una risposta in due servizi. Il secondo sarà pubblicato nei prossimi giorni.

PIOGGIA DI MULTE TUTTI I GIORNI NEL CENTRO DI ASTI PER GLI AUTOMOBILISTI INDISCIPLINATI

DAL SPECIALE

ASTI — *Sul traffico la città si interroga con amletico dubbio: cambierà o non cambierà? Resterà caotico, lento, snervante balordo nei giorni punta, quando le auto travolgono il centro storico come orde cavallette affamate pronte spolpare qualsiasi raccolto, diventerà più fluido, veloce, ordinato come gli astigiani implorano? Il dilemma tutto qui. Ma più che sufficiente a rendere arrugginiti gli ingranaggi china-trasporti (pubblici e privati) che giorni mercato (mercoledì e sabato) scricchiola, perde colpi, scoppia.*

Protestano i pedoni, protestano gli automobilisti, schiumano di rabbia gli autisti bus che grazie auto po- steggiate ovunque riescono a malapena a infilarsi nei labirinti del centro e registrano ritardi sulla tabella marcia. «Rispettare i tempi di percorrenza mercoledì e sabato nelle di punta quasi irrealizzabile» dicono gli autisti.

anche ad Asti, trasporto pubblico denuncia gli ostacoli mettono in questi giorni a durissima prova la traballante «rivoluzione a griglia» lizzata a Torino: se non si mette ordine nel traffico privato, è inutile potenziare riorganizzare il trasporto pubblico; la «rivoluzione» riesce solo a metà e la protesta degli utenti diventa rovente.

Che si fa Asti? La giunta di sinistra pronto piano: un'isola pedonale dovrebbe bloccare al traffico parte del centro e realizzare diverse parcheggio. Le polemiche non sono mancate («L'assessore ai trasporti malato. Per forza: gli accidenti che gli hanno lanciato i commercianti di piazza San Secondo, rivoluzione, mi sarei ammalato anch'io...» dice una malalingua). E intanto, in attesa dell'isola, Asti affida il suo alle «colt» (carta matita perché contravvenzioni qui fioccano raffica polverizzando ogni record) dei vigili. Sessantasette sceriffi traffico, una task pronto intervento che firma contravvenzioni al (circa 9 milioni gli introiti) che in soli tre mesi, da quando entrata in vigore la rimozione forzata il carro-attrezzi (15 mila di multa), ha fatto trascinare via 200 automobili. «Ad Asti Dio perdona: il vigile », dicono gli automobilisti. la guerra continua, senza esclusione di colpi.

«C'è un unico modo per mettere freno al marasma: far applicare il della — *taglia corto il comandante Stelvio Rauccio* —. Nei giorni punta spazio è ridotto indispensabile: senza un intervento deciso la città rischia paralisi».

Le piace il record-man delle contravvenzioni?

«Non esageriamo: credo che sia in media con le altre E' anche questione coscienza civica: c'è gente abita in corso Dante usa la macchina per andare a prendere il caffè centro; poi la posteggia, in piazza Alfieri, torna casa piedi per il pranzo e va a prenderla a sera, dopo l'aperitivo, per metterla in garage».

Trasporti traffico restano il prova polemiche fra i partiti. La non manca. L'anno scorso, di questi tempi, i partiti di opposizione, dc pli, imbastirono una sceneggiata di sicuro effetto. Per protestare contro la giunta che non aveva fatto riverniciare le zebre in centro improvvisarono imbianchini. Pennelli, barattoli di colore, cavalletti per deviare traffico. Verniciarono le pedonali lasciarono firma, come avessero dipinto un quadro d'autore.

Semafori inutili in città *(e intanto mancano i parcheggi)*

L'avvocato Pasta, capogruppo liberale, polemico con la giunta - «Non funziona come i parchimetri del centro»

— Avvocato Pasta, nei giorni mercato si circola...

«E' un problema vecchio — risponde il capogruppo del pli, partito di minoranza con la dc —. *Mancano i posteggi e non è detto che l'isola pedonale che la giunta di sinistra si prepara realizzare possa migliorare la situazione».*

— Perché?

«Perché chiudere determinate zone della città senza tener presenti gli interessi delle persone coinvolte (commercianti, artigiani ecc.) fornire una parcheggi idonei nelle zone limitrofe significa risolvere il problema. Una proposta io l'ho fatta in Consiglio comunale...».

— Quale?

«Dissi di utilizzare per i posteggi parte di piazza Mi sembrava una proposta sensata, ma dubito che giunta abbia intenzione di prenderla in considerazione. Pare che gli amministratori abbiano per piazza Palio altre "grandi" idee: si parla di riordino, riassetto, aiuole, aiuoline, aiuolette. Non ben capito che cosa vogliano fare. L'unica che mi auguro che non facciano un buco nell'acqua accadde con i parchimetri».

— Che accadde con i parchimetri?

«Ne comprarono parecchi, spesero decine milioni (anzi credo che debbano ancora finire di pagarli) poi si che non servivano. Ad un certo punto incappucciarono con i sacchetti di nylon usati per l'immondizia, poi ordinarono agli uomini del Comune chiudere la fessura per le cento lire con il nastro adesivo, infine fecero appiccicare delle decalcomanie con la scritta: "Comune di Asti: non funzionanti". E a questo punto arrivammo al comico, perché in Consiglio comunale mi spontanea la battuta. Rivolto agli amministratori dissi: lo avete perfino scritto sui parchimetri che il Comune funziona!».

— E' vero ad si danno troppe contravvenzioni?

«E' vero: c'è un rigorismo esasperato che in certe del giorno colpisce determinate della città trascurandone completamente altre».

— Perché?

«Credo comodità: più comodo fare le contravvenzioni nella centralissima piazza che non in piazza 1° Maggio. Ma c'è un altro aspetto del traffico per il quale ci avviciniamo a cifre primato».

— Sarebbe?

«I semafori. Mentre 25 anni fa ce n'era uno solo (incrocio fra corso Alfieri via Gobetti) ora siamo all'inflazione.

Il sindaco: «Circolazione più snella»

— Signor sindaco, nei giorni mercato ad Asti non si circola...

«E' vero — *risponde l'avvocato Gian Piero Vigna (psdi)* —. Chiunque conosca la realtà astigiana deve ammetterlo, ma proprio per questo stiamo cercando di rimediare. Le proposte rivoluzionamento del traffico e l'individuazione dell'isola pedonale con sensi unici, anelli per- altre misure snellimento del traffico, vengono constatazio- che lasciare le cose così come sono significa rimanere nella paralisi».

— Ma ancora più difficile circolare con un'isola pedonale che rischia di provocare ulteriori sbarramenti?

«Non credo. L'isola pedonale viene ad essere sostanzialmente una zona con parcheggio attorno alla quale ruota più velocemente la circolazione: questo è l'obiettivo e bisognerà, credo, sperimentarla in pratica prima esprimere giudizio. Non mi che potremmo trovarci di fronte ad alcune difficoltà».

— Quali?

«Ci saranno dei momenti di "choc" disagio nella iniziale, almeno fino quando ci sarà una co- precisa dei meccanismi della nuova circolazione. Ma l'esperienza mi insegna che crea meno disturbo agli automobilisti percorrere una distanza maggiore su un anello scorrimento velocità ele- che restare bloccati ai semafori su un per- rettilineo che teo- sembra più breve».

— La minoranza accusa i parchimetri serviti a nulla, non avete nuovi parcheggi.

«I parchimetri funzione regolamentare i posteggi. Quando furono introdotti determinarono reazioni risentite parte dei commercianti che però furono i primi ad accorgersi della loro utilità venire in municipio per chiedere di estenderli in altre zone. Ma i parchimetri richiedevano la custo- Chi seguito pratica ritenne probabilmente (anche perché c'erano state allora diverse interpretazioni legislative in materia) che la vigilanza saltuaria affidata vigili fosse sufficiente. La magistratura si pronunciò diversamente e per affrontare costi esorbitanti fummo costretti a rinunciare parchimetri».

— E i posteggi?

«C'è progetto: alcune delibere le già approvate. Lo spostamento mercato del bestiame e la riorganizzazione delle attività di piazza dovrebbero consentirci di recuperare una grossa fetta spazio a posteggio. Abbiamo tentato di stipulare una convenzione con i privati per la costruzione sotterranei: la cosa già fatta, ma, i notevolissimi, rientrata. Di più, non sappiamo che fare. L'opposizione chiacchiera: se ha proposte, si faccia avanti».

AUTOCLIMA
climatizzatori per auto
oltre 300 specialisti per la vendita ed il montaggio indicati sulle "pagine gialle"
TORINO
CLIMA CENTER CASA DEL CONDIZIONATORE
52 tel. 713013

distinguiti dagli altri
regala
un dolce del cuoco
lo trovi solo al RISTORANTE
'l Caval d' Brôns
Piazza S. Carlo 157
confezione
portami casa

Gioie e dolori del Maria Adelaide Pochi infermieri, troppi pazienti

La carenza di personale è ormai cronica - Lievre, direttore sanitario: «Nel padiglione di riabilitazione ci sono 70 letti, ne usiamo solo 50» - Il problema degli impianti elettrici

Centonndici [illegible] a Torino in [illegible] poveri «rachitici e deformi» che poi [illegible] chirurgico ortopedico [illegible] per gli «amici» l'[illegible] Maria Adelaide.

Una storia che s'[illegible] il 20 [illegible] 1871 con l'approvazione [illegible] municipale [illegible] una proposta del conte Ernesto [illegible] e dei [illegible] Gamba e Pistono per [illegible] questa scuola. Il Comune [illegible] partecipare con [illegible] sussidio [illegible] [illegible] concessione [illegible] sussidio straordinario di duemilacinquecento lire.

[illegible] ha il compito [illegible] «raccogliere i bambini poveri, [illegible] i sessi, [illegible] da rachitismo, per impartir[illegible] l'istruzione elementare, [illegible] il vitto [illegible] le [illegible] la malattia e migliorare [illegible] topedici e soprattutto [illegible] la ginnastica, [illegible] deformità scheletriche legate alla [illegible] stessa». [illegible] si legge [illegible] storia [illegible] Adelaide scritta dal medico chirurgo Gianfran[illegible]

Dal primo maggio [illegible] alla fine del dicembre 1886 vengono raccolti, curati e [illegible] bambini, dei quali [illegible] maschi e [illegible]: per [illegible] questi casi si può parlare [illegible] guarigione o di miglioramento [illegible] punto [illegible] i giovani potranno, in seguito, [illegible] nel [illegible] del la[illegible] proseguire [illegible] [illegible] scuole «normali».

In quanto tempo [illegible] l'opera? I lavori s'iniziano il 9 giugno [illegible] 1711 giugno 1887 l'«[illegible] per rachitici», in [illegible] 43, viene inaugurato alla presenza del Duca Amedeo di Savoia.

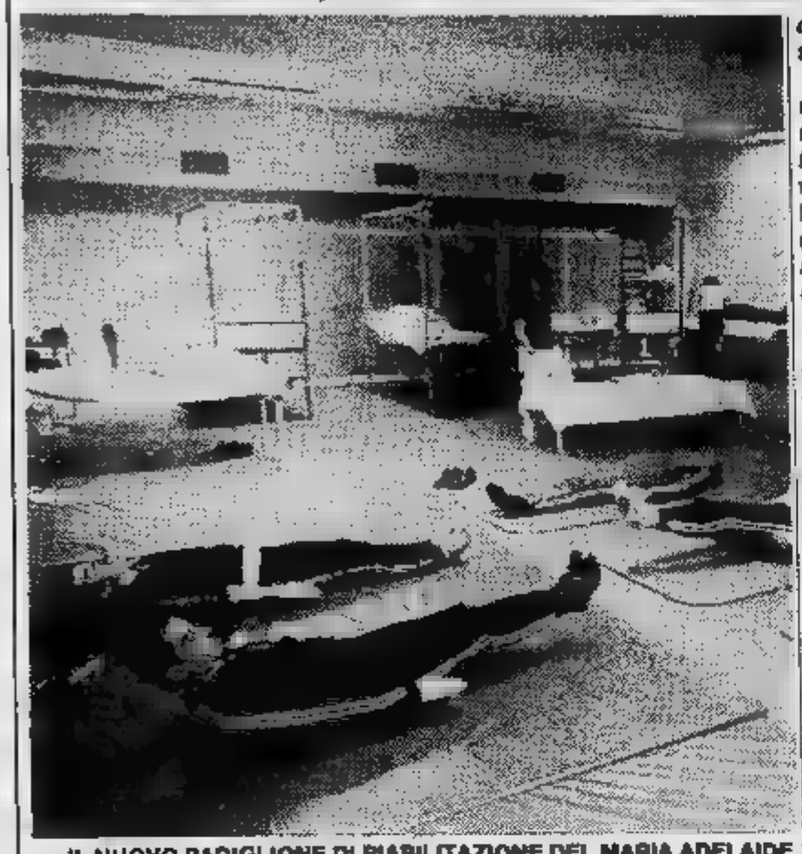

IL NUOVO PADIGLIONE DI RIABILITAZIONE DEL MARIA ADELAIDE

«*Altri tempi*», commenta il direttore sanitario del Maria Adelaide, Camillo [illegible] Lievre. «*Altri tempi*», commenta anche il direttore amministrativo Franco Coccia.

Infatti, [illegible] per [illegible] l'intero [illegible] sono bastati due anni, per [illegible] opere di ristrutturazione non [illegible] bastati trenta. Qualcosa si è fatto, molto resta da fare.

[illegible] vediamo, dal punto di [illegible] della direzione, quali [illegible] no i guai [illegible] questo ospedale. Prima di tutto, osserva il professor Lievre, [illegible] preoccupante carenza di organici. «*Prima c'era il blocco delle assunzioni,* [illegible] *il* [illegible] *è caduto, rimangono difficoltà [illegible] interpretazione delle nuove norme. Resta il fatto che manca personale. E i* [illegible] *se la prendono con noi, non capiscono che i veri interlocutori* [illegible] *siamo noi. Dalla fine dell'anno scorso, infatti, questo come* [illegible] *gli altri ospedali, [illegible] passato* [illegible] *[illegible] giurisdizione dell'Usl 1-23*».

«*La* [illegible] *[illegible] personale* — interviene Franco Coccia — *è anche data dal fatto che le poche scuole avviate* [illegible] *riescono [illegible] "produrre" un numero sufficiente di infermieri da soddisfare le esigenze*».

Quante persone in più ci vorrebbero per migliorare il servizio? «*E' presto detto* — risponde Coccia —. *Abbiamo 35 infermieri professionali e* [illegible] *mancano almeno 25; [illegible] caposala sono 8 e* [illegible] *ne servirebbero altre 6; gli infermieri generici sono 70 [illegible] ce ne vorrebbero altri quindici*».

Il tutto per un ospedale che conta 204 posti-letto e che, [illegible] anno in anno, vede aumentar[illegible] le richieste d'intervento: nel [illegible] [illegible] interventi chirurgici effettuati [illegible] stati [illegible] i pazienti curati al pronto soccorso 16.792, [illegible] quelli ricoverati [illegible] stati 2724.

«*E' stato realizzato un nuovo padiglione* — spiega Lievre — *per la divisione [illegible] riabilitazione [illegible] rieducazione funzionale: dispone di 70 letti, ma se ne possono usare soltanto 50 perché manca il personale. Abbiamo preferito, a questo punto, ridurre il numero dei pazienti che possono accedere al reparto, ma garantir loro una migliore assistenza*».

Il nuovo reparto è costato (non è ancora stato tutto pagato per cui può darsi che la cifra venga gravata [illegible] interessi per il ritardo nei pagamenti) la bella cifra di [illegible] miliardi e [illegible]

Il *leit-motiv* dei finanziamenti, dei fondi, in [illegible] parola, della «lira» che non c'è mai, che non arriva, che si svaluta [illegible] via, tristemente, elencando, tocca tutti gli altri aspetti dell'ospedale.

«*I costi* [illegible] *molto alti per quanto riguarda la manutenzione straordinaria* — dice Franco Coccia —. *Dobbiamo, ad esempio, adeguare il blocco delle sale operatorie alle disposizioni Cei per [illegible] norme di sicurezza: per farlo abbiamo bisogno di almeno 200 milioni che, finora, non sono arrivati*».

E che farebbero [illegible] [illegible] arrivare, alla svelta, [illegible] si pensa che ogni anno, in Italia, 600 fra medici, pazienti e personale infermieristico, sono le [illegible] per elettrocuzione (volgarmente, incidenti per scariche elettriche) in sala operatoria.

Dunque il pericolo esiste? «*Certo che esiste,* [illegible] *possiamo nascondere [illegible] fatto* [illegible] *il rischio c'è e per tutti*».

«*Per ridurlo* — afferma an[illegible] Lievre — *ho dovuto ridurre anche* [illegible] *cinquanta per cento [illegible] funzionamento delle sale operatorie, limitandomi a far funzionare solo* [illegible] *parte che ha potuto essere ristrutturata con* [illegible] *nuovo impianto di messa a terra*».

I lavori, secondo [illegible] direzione, proseguono a rilento, ma non si fermano. «*Di recente* — dice Coccia — *è stato terminato il* [illegible] *servizio di radiologia e sta per essere ultimato il nuovo laboratorio analisi. E' stata ristrutturata la lavanderia [illegible] si sta rifacendo la cucina*».

A proposito, come si mangia al Maria Adelaide? «*Non male,* [illegible] — interviene Lievre —. *Io assaggio sempre il cibo [illegible] poi vado personalmente [illegible] cucina [illegible] dare consigli. Non che sia* [illegible] *perfetto buongustaio, ma so distinguere un piatto buono* [illegible] [illegible] *che* [illegible] *è...*».

Oltre [illegible] problema degli impianti elettrici, un altro assillo costante delle [illegible] operatorie, specialmente di quelle di ortopedia, è costituito dalle infezioni. Come le combattete?

«*Il nostro tasso [illegible] infezioni è molto basso e ho potuto notare una cosa, viaggiando [illegible] lavorando all'estero: ho visto sale operatorie incredibili, nelle quali qui ci rifiuteremmo [illegible] operare perché, a nostro avviso,* [illegible] *garantirebbero un completo ambiente sterile. Ebbene, in queste sale* [illegible] *esiste il problema delle infezioni: tutto dipende dal chirurgo,* [illegible] [illegible] *si avvicina alla ferita. Ho imparato che, soprattutto, [illegible] la ferita [illegible] dover essere isolata [illegible] completamente e a dover sempre* [illegible] *avvicinata per il tramite degli strumenti. Un esempio? Nell'ospedale di Saint-Etienne, in Francia, dovevo assistere [illegible] un'operazione [illegible] [illegible] commesso l'errore di toccare con la mano nuda* [illegible] *dito* [illegible] *guanto dell'altra mano: mi hanno, immediatamente, fornito un altro guanto... L'importante, dunque, [illegible] avvicinarsi al paziente nel modo giusto. Seguendo queste indicazioni il problema, per noi, non è [illegible]più tale*».

Ci [illegible] poi altri intoppi, generati dalla confusione [illegible] competenze che regna nel mondo della sanità. «*Un esempio per tutti* — dice Lie[illegible] — *è quello di* [illegible] *macchina, assolutamente innocua perché* [illegible] [illegible] *radiazioni, che permette [illegible] fotografare, in poco tempo, un gran numero di schiene e* [illegible] *così una dettagliata pianta topografi[illegible] [illegible] eventuali imperfezioni. Sarebbe un utilissimo strumento [illegible] prevenzione e di depistage della popolazione scolastica:* [illegible] *ancora non s'è stabilito a chi spetti il compito di autorizzare questo tipo di esami nelle scuole. E' tutto detto...*».

Servizi di

Daniela Daniele

Al pronto soccorso

E molto c'è ancora [illegible] dire, secondo [illegible] sindacalisti [illegible] Maria Adelaide. Fa [illegible] portavoce Gianfranco Venturini, del consiglio dei delegati.

«Il personale è costretto a turni massacranti e non regolari. Con una tale carenza [illegible] organici [illegible] è possibile programmare i riposi [illegible] via dicendo. Prima il blocco delle assunzioni, poi questo blocco burocratico...».

La colpa di chi è? «A questo punto sappiamo soltanto che la colpa [illegible] scaricata [illegible] questo a quello: la direzione dice che [illegible] è di [illegible] competenza, il presidente dell'Usl 1-23, Aldo Olivieri, dice che non è colpa sua, il ministero non dice più niente... [illegible] tutto resta come prima. [illegible] qui, la notte, per [illegible] pazienti c'è un solo infermiere ausiliario, invece di [illegible] generico o di [illegible] professionale».

«Da settimane, poi, il pronto soccorso [illegible] avanti con personale ausiliario, [illegible] che con personale specializzato. E' chiaro che il rischio aumenta».

Anche i medici sono costretti a [illegible] stressanti?

«Per loro [illegible] hanno deciso di fare trenta ore consecutive per poi essere [illegible]ri: ma che garanzia può dare un medico che lavora [illegible] trenta [illegible] [illegible] filo?».

«E poi c'è [illegible]. Avete visto il padiglione nuovo, con i[illegible] [illegible] [illegible] e tutto il resto: un padiglione bellissimo. Ma non avete visto il sottopiano che da [illegible] anni chiediamo venga ristrutturato. Venite a vedere...».

Scendiamo una scala e in [illegible] attimo siamo nei sotterranei pieni [illegible] materiale accatastato, di muri [illegible]agliati [illegible] tempo, il tutto immer[illegible] in un tanfo pesante. Mentre camminiamo una gatta nera sguscia [illegible] una porta [illegible] s'infila in un'altra dove i gattini, appena nati, l'attendono.

«E' logico che un sotterraneo di un ospedale sia [illegible] queste condizioni? [illegible] cos'altro aspettano per risanare questi locali dove, tra l'altro, vengono anche pazienti [illegible] spogliarsi [illegible] lavora, in condizioni igieniche pessime, la nostra squadra di manutenzione?».

echi di cronaca

Stu.Art. [illegible] propone Il rinnovo [illegible] salotto a partire dal 1° aprile

A chi acquista un nostro salotto ritiriamo l'usato in qualunque stato esso sia valutandolo al massimo. Inoltre a richiesta del cliente rifoderiamo qualsiasi modello di salotto con i nostri tessuti esclusivi. Torino, c.so Racconigi 26, tel. 377.616.

Bagno! Bagno! Bagno! [illegible] fabbrica

tutto l'arredamento del vostro bagno box doccia, specchiere, accessori. Visitateci alla DEAL-TO Bagno, via Nizza 41 e via Cantalio 11 (Largo Stura Lido), tel. 851.598.

Copisteria Palestro
C. Palestro 15, tel. 511.733
Riduzioni, ingrandimento planimetrico qualsiasi formato o scala e servizio di plastificazione di ogni documento.

A CHIERI "LA GRANDE VENDITA" dal 3 Maggio fino all'esaurimento.

CABAL
ARREDAMENTI PER TUTTI
via Roma ang. Via Cavour, 13 CHIERI vicino al Park Hotel
AUTORIZZ. COMUNE DI CHIERI n° 6131

BMW R65 LS
BMW moto
Concessionaria
V. Camandona 9 (C.so Francia) TORINO tel. 774297

NEL CENTRO DI TORINO
CENTRO LEGNO
IL GRANDE MARKET del «FAI DA TE»
dove troverete tutta una linea di prodotti dal legno grezzo al mobile pronto per il montaggio e dove, data la nostra lunga esperienza, Vi metteremo [illegible] disposizione uomini e mezzi per risolvere qualsiasi problema di falegnameria ed arredamento.
Divisione della EUROUNO S.P.A.
via Pier Carlo Boggio 32
tel. (011) 447.3603
Apertura:
18 MAGGIO 1982

OPERAZIONE CAMBIO MOBILI
...[illegible] I NUOVI MOBILI A TE, TU VENDI I VECCHI MOBILI [illegible] ME...
BERTUZZI mobili
Torino - Via Stradella 30, esposizione Str. Fortino [illegible]

COLOSSALE VENDITA PROMOZIONALE
Confezioni uomo donna bambino
Sconti 50% 60%
P.zza C. Felice 80 a 50 m da Porta Nuova
Comun. Com. di Torino in data 3-3-80 n. 232

Cicloturismo con Baronchelli di 76 anni

Per nove giorni, dal 18 al 26 maggio, un nutrito gruppo di amanti dello sport (nella vita tutti i giorni medici, impiegati, avvocati e pensionati) salirà in bicicletta per partecipare al quinto giro cicloturistico internazionale di Sardegna che quest'anno sarà anche contemporaneamente il primo giro del Piemonte, Liguria e Sardegna. In tutto i «concorrenti» dovranno percorrere chilometri divisi in 9 tappe.

Partenza e arrivo sono previsti in Piemonte: martedì 18 maggio, alle 9, tutti in sella previa «punzonatura» effettuata al Palazzo a Vela di Torino. La conclusione, dopo preso il piroscafo a per la Sardegna, al regionale della Mandria nei pressi di Venaria. In mezzo le tappe hanno lunghezza di circa 100 chilometri, ma vi sarà tappone, Portoscuso-Bosa in Sardegna, di 175 chilometri e «passeggiata» di 71 chilometri soltanto. La maggior difficoltà rappresentata dal passo del Turchino nella seconda tappa, la Acqui Terme-Genova.

sottolineare manidi «eccessi di petitività» nella gara a tappe è prevista nella penultima trasferta (la Genova-Varazze-Acqui Terme) una simpatica «improvvisata» che la popolazione di Spigno Monferrato riserverà all'intera carovana. Quando i «girini» arriveranno in paese tutta la popolazione bloccherà la corsa e non lascerà ripartire i corridori sin dopo pranzo: il tutto onore di uno degli organizzatori manca dal paese da vent'anni (vive Roma) e nell'occasione finalmente ritor-

La manifestazione è organizzata dall'Associazione Italiana Cultura Sport (AICS) che ha raccolto le adesioni all'iniziativa in ogni parte d'Europa. Tra i 222 concorrenti vi francesi, tedeschi belgi. I piemontesi saranno 35, i liguri poco più di una decina. L'età concorrenti varia 20 anni e in genere prevalgono i professionisti, i magistrati che vantano una rappresentativa particolarmente fitta.

Naturalmente coloro che hanno deciso di mantenersi in forma il cicloturismo anche già avanti con gli anni vi chi riuscito talmente bene nello scopo da diventare il personaggio del «giro». Si tratta del più vecchio concorrente, il monegasco Joseph, che a 76 anni suonati partecipa sin dalla prima edizione alla manifestazione e, per di più, l'abitudine vincere regolarmente premi e coppe.

Alla popolarità Joseph, conosciuto presso tutti gli appassionati di cicloturismo d'Europa, giova anche il fatto che prima di dedicarsi alla bicicletta l'anziano sportivo sarto: sarto qualunque ma, l'esattezza, il personale principe Ranieri di Monaco.

È mancato ai suoi

Arturo Kolkhorst

Lo piangono la moglie **Elsa Clovis**, i nipoti **Germana** con **Chiara, Aldo, Gerri** con **Massimo**, cognati e parenti. Funerali oggi ore 8,45 nella Parrocchia Campagna da via presente è partecipazione ringraziamento.
— Torino, 13 maggio 1982.

La **pellicceria Rivella** partecipa al lutto del dott. Aldo Conti per la scomparsa dello zio

Arturo Kolkhorst

— Torino, 12 1982.

L'**Associazione Italiana Pellicceria** si unisce al dolore della famiglia per la scomparsa del signor

Angelo Hirsch

sub socio fondatore.
— Torino, 12 maggio 1982.

È cristianamente spirata

Teresa Ferrari
ved.

Ne dà il doloroso annuncio a funerali avvenuti il figlio **Enrico**.
— Torino, 11 maggio 1982.

È cristianamente mancata ai suoi cari all'età di 95 anni

Delfina Savoia
ved. Quattrocolo

Ne danno l'annuncio la figlia **Caterina**, il figlio **Paolo** con la moglie, nipoti e parenti tutti. Un ringraziamento particolare ai dott. Castaldo e sig. Castelli. Funerali oggi 13 ore 10, via Leoncavallo 6, Torino. La salma sarà tumulata a Polonio nella tomba famiglia. Servizio pullman. La presente è partecipazione e ringraziamento.
— Torino, 12 maggio 1982.

È

Maggio Brambilla
di anni 53

Addolorati lo annunciano la moglie Arfigli parenti tutti. I funerali giovedì 13 corrente cimitero Sud di Torino alle 15,30.
— Torino, 13 maggio 1982.

(Continua pag.

Orario accettazioni necrologie ed adesioni:
Via Roma,
ore: 9-12; 15-19
sabato: 9-12
Via Marenco, 32
Tutti i giorni compreso il sabato ore 8,30-12,30; 14-21
ore 16,30

ColoreSempreVivo
Philips
tutta la gamma
● TV Color
● Videoregistratori
● Telecamere
● Videogiochi
presso:
CARLO RESTELLI
Via Nizza, 34 - Telef. 65.57.65 - Torino
Via Chivasso, - Telef. 23.76.76 - Torino

È in libreria il romanzo di
Primo Levi
Se non ora, quando?
«Supercoralli», pp. 265, L. 14 000
Einaudi

IN TORINO
Per tua BATTERIA PER AUTO - AUTOCARRI - MOTO, solo 3 PUNTI DI VENDITA ti possono dare prezzi convenientissimi
Ecco alcuni esempi vendita per batterie da moto:

Kawasaki	L.
Ducati 750 Honda 350-500	L. 33.900
Yamaha 500-650 Suzuki 550-750	L. 33.900
Benelli 750-500 Laverda 350-500	L. 50.900

Vieni a trovarci anche tu
v. Susa 40 - Tel. 447.3631
c. Principe Oddone - Tel. 489.709
v. Cristoforo 3 - Tel. 758.251

USATO GARANTITO 1 ANNO
OCCASIONI DELLA SETTIMANA
ALFETTA 2.0
TURBO DIESEL
3.20
GIULIETTA 1.3-1.6
ALFASUD 1.2-1.3
"USATO COME NUOVO" L'USATO DALLE 9 GARANZIE ESCLUSIVE
VARTO
Corso Moncalieri 13-15
Corso Inghilterra 31
Via Botticelli 83

Donando sangue potrai dire di aver salvato una vita
all'AVIS

INFORMITALIA ISTITUTO NAZIONALE INFORMAZIONI
CONTROLLI - INDAGINI - INFEDELTA' - ESITO ASSICURATO
Corso Vittorio Emanuele 107 - Tel. 511.024-538.682 - Torino

S.A.T.T.I. S.p.A.

La Società S.A.T.T.I. S.p.A., allo scopo di revisionare e rinnovare alcuni tratti del binario a corsa della Ferrovia Canavese con rotaie UNI e con rotaie UNI, esperirà licitazioni private a norma dell'art. 1 lett. e) della legge 2-2-1973 n. 14 per:

a) fornitura di:
- **5.000 circa in legno rovere;**
- **n. 12.000 circa in c.a.p. complete degli organi di attacco;**
- **mc. circa di pietrisco per massicciata;**

b) esecuzione lavori:
- **manodopera, macchinari, ecc. per la revisione dei binari;**
- **manodopera, macchinari, per i lavori di rinnovamento.**

Le Ditte che intendessero concorrere alle aggiudicazioni di cui sopra dovranno, entro le 12 del giugno 1982, far pervenire Soc. S.A.T.T.I. - Direzione d'Esercizio - Corso Giulio Cesare 15 - 10152 Torino, conseguente domanda in carta legale:

a) per forniture: con il corredo di documenti dai quali possa dedursi la capacità della Ditta stessa;
b) per esecuzione lavori: con il corredo documenti comprovanti la capacità delle Imprese stesse, attestazione iscrizione all'Albo Nazionale dei Costruttori alla categoria 15/a, elenco dei lavori appaltati dalle F.S. nell'ultimo triennio con i relativi importi di gara.

La richiesta di invito non vincolerà in alcun modo S.A.T.T.I.

da venerdì 14 maggio nei supermercati
coop PIEMONTE

Crackers Premium formato famiglia salati non salati	690
Bianco confezione gr 760	1.870
3 bibite Billy mela, arancia, pompelmo	860
Wisky Black & cl 75	6.240
Dixan fustone kg 9	15.980
Shampoo Baby Johnson	1.980
Pannolini mutandina Pampers normali-super-maxi	14.380
Fragole cestino gr 250	690
Locatelli pezzo unico gr 120 l'una	680
Roastbeef di vitellone	11.480

SUPERMERCATI COOPIEMONTE BIELLA - TORINO - COLLEGNO - CUORGNE' - IVREA - PEROSA ARGENTINA - ALESSANDRIA - CASALE M. - TORTONA - VALENZA - OLEGGIO - NOVARA - VERCELLI - OMEGNA - INTRA - GRAVELLONA - FERIOLO - VILLADOSSOLA - VERCELLI - SANTHIA'

Apprendisti restauratori cercansi...

Il Comune ha organizzato un corso che prevede lezioni di 800 ore complessive per settanta artigiani - Quattro specializzazioni - L'assessore Dolino: «Soltanto per quanto riguarda le esigenze delle amministrazioni pubbliche c'è lavoro per trent'anni»

Un mestiere che garantisce lavoro — soltanto per ciò che riguarda le esigenze delle pubbliche amministrazioni — per almeno trent'anni; e che abbina la ricchezza creativa del passato il piacere estremamente attuale [illegible] impegno «su misura», [illegible] coltivare [illegible] indirizzare in base alle inclinazioni più personali.

E' dedicato [illegible] «conservazione e manutenzione di arredi lignei, imbottiti, vetri artistici» [illegible] programma che l'assessorato al Lavoro di Torino, per la prima volta in Italia, propone oggi ai giovani della città [illegible] collaborazione della Regione e delle associazioni [illegible]sa, Cna, Unione Artigiana.

Spiega l'assessore Dolino: «*Nel campo* [illegible] *restauro, Torino possiede una tradizione* [illegible] *grande richiamo che rischia ormai* [illegible] *spegnersi. Di qui quest'iniziativa che punta ad una duplice obiettivo: verranno aiutati gli artigiani che troppo spesso versano nell'impossibilità economica* [illegible] *permettersi apprendisti,* [illegible] *verrà incontro ai giovani che sempre più numerosi rifiutano lavori burocratici e spersonalizzanti*».

Per il corso, che durerà [illegible] anni [illegible] presenta fon[illegible] sulla formula studio-lavoro, è stato stanziato un finanziamento complessivo [illegible] miliardo [illegible] [illegible] milioni.

Il programma sarà diviso in una parte pratica (800 [illegible] annuali localizzate nelle botteghe degli artigiani) ed una parte teorica, ancorata alla prima basata su [illegible] ore all'anno presso [illegible] Centro [illegible] formazione professionale di via Bazzi 4. In questa prima fase, a carattere sperimentale, verranno coinvolti settanta artigiani (suddivisi nelle quattro specializzazioni di legno, vetro, imbottiti, maschere artistiche), undici docenti coordinati dal professor De Bartolomeis e un centinaio tra ragazzi e ragazze in età tra i 14 [illegible] i 18 anni.

Tutti gli allievi (le cui domande [illegible] ammissione andranno presentate entro il 25 [illegible] presso il Consiglio di Circoscrizione di appartenenza oppure direttamente all'assessorato al Lavoro, in via Garibaldi 25, per essere poi sottoposte al vaglio di [illegible] commissione formata da rappresentanti del Comune e degli artigiani) riceveranno, [illegible] in grado di garantire una frequenza regolare, una borsa di studio mensile [illegible] [illegible] mila lire lorde, mentre il compenso per gli artigiani disposti [illegible] collaborare è stato fissato in 340 mila lire lorde al mese.

Precisa Gianni Dolino: «*Abbiamo fissato un limite al* [illegible] *di alunni sia per valorizzare senza dispersioni i finanziamenti disponibili sia per garantire agli iscritti un alto livello qualitativo di preparazione, evitando nello stesso tempo il rischio di formare un* [illegible] *di 'aiutanti' superiore alle esigenze* [illegible] *mercato*».

Tutti gli artigiani coinvolti nel progetto, inoltre, si sono impegnati a fornire una completa messa [illegible] punto degli impianti, pre[illegible] controllo dell'Ispettorato del Lavoro. Anche sotto questo aspetto, dunque, il risultato promette di marciare su un doppio binario: da una parte botteghe svecchiate [illegible] al passo coi tempi, dall'altra ragazz[illegible] tutelati per quanto riguarda la sicurezza e l'igiene sul posto di lavoro.

Le aspettative si anticipano notevoli, al punto che già sta prendendo [illegible] [illegible] l'ipotesi di altri corsi di formazione professionale orientati sull'artigianato d'arte e impostati sulla medesima formula di questo, appena varato.

Tuttavia non si vive soltanto di laccature, stucchi ed intarsi. [illegible] possibile che nessuno si preoccupi [illegible] bisogno quotidiano, per quanto prosaico, [illegible] lattonieri ed idraulici che [illegible] sente in giro?

«*Corsi dedicati ai lattonieri,* [illegible]*li idraulici, ed anche ai tappezzieri in stoffa, agli orafi e agli orologiai già funzionano, col sostegno delle rispettive* [illegible] *ciazioni, presso il nostro Istituto di* [illegible] [illegible] *4 e in alcune sedi distaccate che prossimamente verranno riunite* [illegible] *ampliate nella sede centrale. In più, anche la scuola comunale di tessitura in via G. Bruno* [illegible] *verrà col prossimo anno trasferita a consolidata*».

Luisella Re

LA VERIFICA PCI-PSI ARRIVA IN CONSIGLIO

Accompagnata [illegible] vaghi comunicati la verifica tra pci e psi e quella «interna» al gruppo socialista arriva oggi in consiglio regionale. Dopo le scosse di terremoto che avrebbero dovuto provocare crolli ai vertici della delegazione psi in piazza Castello tutti i partiti hanno chiesto chiarezza. Perciò il presidente Enrietti oggi fornirà alcune informazioni che, con ogni probabilità, provocheranno [illegible] ampio dibattito. Si tratta di capire quando si porrà la parola fine «alla pausa di ripensamento» e [illegible] [illegible] è in cantiere [illegible] rimpasto oppure no.

La cronaca delle ultime vicende è scandita da dichiarazioni ufficiali molto prudenti [illegible] da mille indiscrezioni.

Tutto incomincia la notte del 5 maggio. Il direttivo regionale socialista discute [illegible] giudica i risultati raggiunti nel confronto aperto col pci [illegible] metà legislatu[illegible]ma gli occhi degli uomini che contano nel psi sono puntati anche su un altro obiettivo: un rimpasto della rappresentanza in giunta con l'ingresso dell'ex presidente Aldo Viglione [illegible] una possibile successione di Claudio Simonelli a Ezio Enrietti alla guida della maggioranza pci-psi-psdi.

Impreviste difficoltà bloccano insieme ad una telefonata del segretario nazionale Bettino Craxi l'operazione. Un comunicato [illegible] ? [illegible] conferma «*la possibilità* [illegible] *rivedere gli assetti della delegazione psi in giunta*» e rimanda la questione agli organi nazionali.

Ieri la riunione [illegible] gruppo consiliare e [illegible] segreteria psi. Nessun commento, ma una dichiarazione ufficiale. Smentisce che esistano problemi interni, «*respinge le interpretazioni che vorrebbero la verifica ridotta a semplici problemi interni* [illegible] *psi di avvicendamento di uomini*» e rilancia una serie [illegible] questioni. Afferma la volontà di «*voler chiudere la verifica nei tempi più celeri possibili*». Il pci ha già detto più volte [illegible] lo ribadirà questa mattina «*che la questione va chiusa al più presto*».

La dc non ha perso tempo. Ieri il segretario regionale avvocato Giuseppe Giordana ha riunito la direzione. «*Quanto sta avvenendo in Regione* — si legge in [illegible] comunicato — *è la prova evidente di una crisi profonda. Non è più questione di verifica, né* [illegible] *uomini. Molti elementi denunciano difficoltà di ben lontana soluzione. Su alcuni problemi decisivi per lo sviluppo del Piemonte le delegazioni socialista e comunista sono su posizioni diametralmente opposte. E' questo il segnale di una crisi politica che difficilmente potrà essere risolta* [illegible] *qualche aggiustamento*».

Perciò la [illegible] apre una serie [illegible] confronti con i partiti dell'area laica e socialista sui problemi «*che dividono psi e pci*». «*Siamo pronti* — conclude Giordana — *ad assumere ruolo e responsabilità che spettano al partito di maggioranza relativa*».

Formazione professionale e assiste[illegible] saranno [illegible] altri ingredienti [illegible] consiglio regionale di stamane.

Di scena ormai dal pri[illegible] aprile la legge che riorganizza i servizi socio-assistenziali. L'ha presentata Viglione: «*E' una grande occasione per modificare norme che risalgono al secolo scorso*».

L'hanno criticata i dc Martinetti, Beltrami, Bergoglio, il liberale Marchini, l'hanno difesa l'assessore Cernetti, il comunista Acotto, il repubblicano Gastaldi, il psdi Mignone. Ore ed ore di discussione non hanno ancora fatto arrivare la legge al capolinea. Si stanno votando i 40 articoli. Rivedono l'intera materia: dalle comunità alloggio alle case protette, dall'inserimento nel mondo del lavoro alle barriere architettoniche, dal volontariato alla formazione del personale, dall'assistenza economica a quella domiciliare. [illegible] ostacoli da superare non sono pochi.

«*Queste norme* — dicono i democristiani — *sono intempestive e inopportune, sotto molti aspetti illegittime ed errate in alcuni contenuti*». «*Non c'è nessun dubbio* — ribatte Acotto, pci — *sulla necessità di utilizzare tutti gli spazi. Perciò anche se non c'è ancora una legge-quadro, si deve* [illegible] *il riordino del settore*».

[illegible] rischio di approvare alcune norme discutibili sul piano della legittimità esiste davvero. Ma l'ultimo giudizio, dopo l'approvazione del Consiglio, spetta allo Stato. Non resta che attendere.

TI ABBIAMO FOTOGRAFATO AL MARE
Possiamo dirtelo: non facevi una gran bella figura!
Vieni subito a dimagrire all'AMERICAN!

CENTRO SPORTIVO
Piscine olimpioniche, lezioni nuoto, cascate minerali, ultravioletti, 360 mq. palestra programmi individuali e di gruppo, rigorosa assistenza «magnesio» [illegible] bagno turco, sauna finlandese, parrucchiere, bar [illegible]

CENTRO DIMAGRANTE
Jonodrenaj, ginnastica passiva, slimmer boots, automatic bos D.C.T., pantotermal, armodyn, massoterapia, massaggi idroterapici
REPARTI SEPARATI PER UOMINI E SIGNORE
Aperti ininterrottamente dalle 8,30 alle 21

MEDICI SPECIALISTI PER:
Cellulite, smagliature, fragilità capillare viso, rilassamento dei tessuti
Mesoterapia, ultrasuoni, laser microscleros anti, elettroterapia esponenziale

AMERICAN Silhouette
I CLUB PER LA TUA SALUTE
[illegible] Torino: c.so Trapani 46, tel. 337.109/372.223 via Assarotti [illegible] [illegible] via Cernaia, tel. 517.828/9

A SCUOLA IN VIA ARTOM? GENITORI RIFIUTANO DI MANDARE I FIGLI A LEZIONE «CON ANALFABETI»

Una lettera di 69 famiglie chiede al provveditore l'iscrizione dei ragazzi alla media di un altro quartiere

Sessantanove firme e timbro dell'amministrazione di un intero stabile. Sono gli autografi di altrettanti genitori di bambini che frequentano la scuola elementare Umberto I in piazza Bengasi. Sono arrivati a «Stampa Sera» in calce alla lettera indirizzata al provveditorato per «rendere noto» il loro rifiuto all'iscrizione dei figli alla scuola Pavese, com'è invece stabilito dai criteri di divisione per zone. Il problema è molto semplice: la Pavese è all'angolo tra le vie Candiolo e Artom e 69 genitori non stanno bene né il luogo né i metodi d'insegnamento in vigore nella scuola.

Scrivono testualmente: *«Non siamo disposti a tollerare che il tempo pieno e la sperimentazione vengano continuati anche sulle spalle dei nostri ragazzi per renderli apatici, privi di vivacità, e licenziarli incapaci ed inidonei a proseguire gli studi».*
Che è un po' come dire: in via Artom vadano a scuola gli analfabeti di quella zona.

E' il ghetto che deve rimanere tale, con le sue storie di violenza che rimbalzano sui giornali e ispirano scrittori e registi? Così nasce la ragazza di via Millelire e si consolida la fama di via Artom «Corea di Torino».

Sullo sfondo, il problema della scuola. Tra i firmatari della lettera c'è chi arriva subito al dunque. Bartolomeo Rabbione sostiene: *«La Pavese lascia a desiderare, frequentata da ragazzi di famiglie non simpatiche. Perché vi circolano violenza e droga. Guardi, io preferisco che mia figlia prenda il tram e impieghi mezz'ora per arrivare a scuola, purché si trovi in un ambiente sano».*

C'è anche chi critica la propria scuola. E' il caso della Ghibaudo-Vaschetto. Dice: *«La preside ha risolto il problema della violenza. E' piuttosto l'insegnamento a non garbarci. Troppe gite e ore di laboratorio. Finiscono l'istruzione dell'obbligo senza avere le basi per proseguire gli studi. Non c'è niente da fare: i ragazzi della Pavese vengono bollati come semianalfabeti».*

Al cronista non rimane che prender penna e taccuino e andare a sentire l'altra «campana»: la preside e i professori della Pavese. Che però non parlano. Il motivo è semplice: non vogliono entrare nel merito di una polemica che definiscono pretestuosa. Né ritengono, non accettando le critiche di doversi difendere.

La storia dei rifiuti non è nuova, è annosa e il cronista può prenderne atto, sfogliando un voluminoso dossier: *«...Io sottoscritto chiedo che venga rilasciato a mio figlio il nullaosta per essere iscritto ad altra scuola».* Motivi addotti: problemi di salute per lo più, «accompagnati» in qualche caso da tanto di certificato medico. Persino la scoliosi diventa una buona ragione pur di evitare la Pavese.

Poi le scorciatoie: i certificati di residenza falsificati. A molti è stato sufficiente notificare il più vicino ufficio dell'anagrafe un altro indirizzo e iscrivere i figli a «miglior scuola».

Sono gli stessi abitanti di via Artom a volere in qualche modo, attraverso i figli, evadere dal «ghetto». Dopodiché esplodono i problemi di alfabetizzazione per ragazzi che si esprimono abitualmente nei loro dialetti di origine e arrivano alle medie sapendo appena sillabare. E perché in parte da lontano, si tenta di sottrarre i ragazzi alla strada con il tempo pieno e di stimolarne le risorse di creatività con le ore di laboratorio di educazione musicale, di pittura, di botanica.

«Che genitori cresciuti socialmente vogliano portar via i loro figli da una zona è comprensibile — dicono in provveditorato —. *Tra l'altro il nostro studio prevede che, entro tre anni, la Pavese o la Casorati "cresca" per decremento delle iscrizioni. E da qui a rifiutare la scuola in blocco al tempo pieno e ai metodi degli insegnanti corre».*

Se poi i professori della Pavese non si pronunciano, per non entrare in logica «ci accusano, *noi dobbiamo difenderci»*, sono i sindacalisti a schierarsi e con decisione. Luciano Battaglia, segretario comprensoriale della Cgil-scuola, dice senza mezzi termini: *«Gli estensori di questa lettera tranciano giudizi estremamente pesanti, senza essere direttamente a conoscenza della realtà della Pavese. Contrapporre la scuola alla famiglia è molto sbagliato sul piano pedagogico, tanto più quando non si considerano i problemi di una zona considerata "rischio" e per la quale il Comune ha realizzato un progetto pilota».*

«Come si fa a dire che i ragazzi diventano abulici con il tempo pieno (otto ore in più alla settimana)? — aggiunge il sindacalista —. *Lo dimostrino entrando nel merito. Gli insegnanti della Pavese sono reclutati come altrove. Anzi, in questa scuola sono passati molti professori motivati. Si tenga conto degli sforzi e delle iniziative dei docenti in un ambiente particolare, sapendo che non accettare la scuola a priori, perché ci si sente socialmente diversi, è una grave scelta di discriminazione, a...*

Convegno pdup «Invece del nucleare»

In un convegno ad Alessandria il pdup ha ribadito il no al nucleare. L'incontro è stato introdotto da Paolo Degli Espinosa. Vi hanno partecipato Corrado Montefalchesi, consigliere regionale del pdup, Giuseppe Reburdo, consigliere della Sinistra indipendente, Luigi Rivalta, assessore regionale, Domenico Bellifemmine, consigliere regionale pdup della Puglia, Loris Colombatti del comitato piemontese per il controllo delle scelte energetiche e Giacomo Caffarena, consigliere d'amministrazione [illegible].

Dopo aver spiegato il giudizio negativo del pdup sulle scelte di politica energetica del piano nazionale e della decisione della giunta regionale pci-psi-psdi di procedere alla definitiva approvazione delle aree su chi installare una centrale nucleare, Bernardo Ruggeri ha ricordato le *«conseguenze di una impostazione tutta nucleare».*

Il pdup propone di definire un piano energetico regionale che eviti il ricorso al nucleare e produca la stessa quantità di energia ottenibile da una centrale atomica. Come? Con lo sviluppo delle fonti alternative, rinnovabili, pulite, controllabili e decentrate.

INFORMITALIA
ISTITUTO NAZIONALE INFORMAZIONI
Corso Vittorio Emanuele, 107

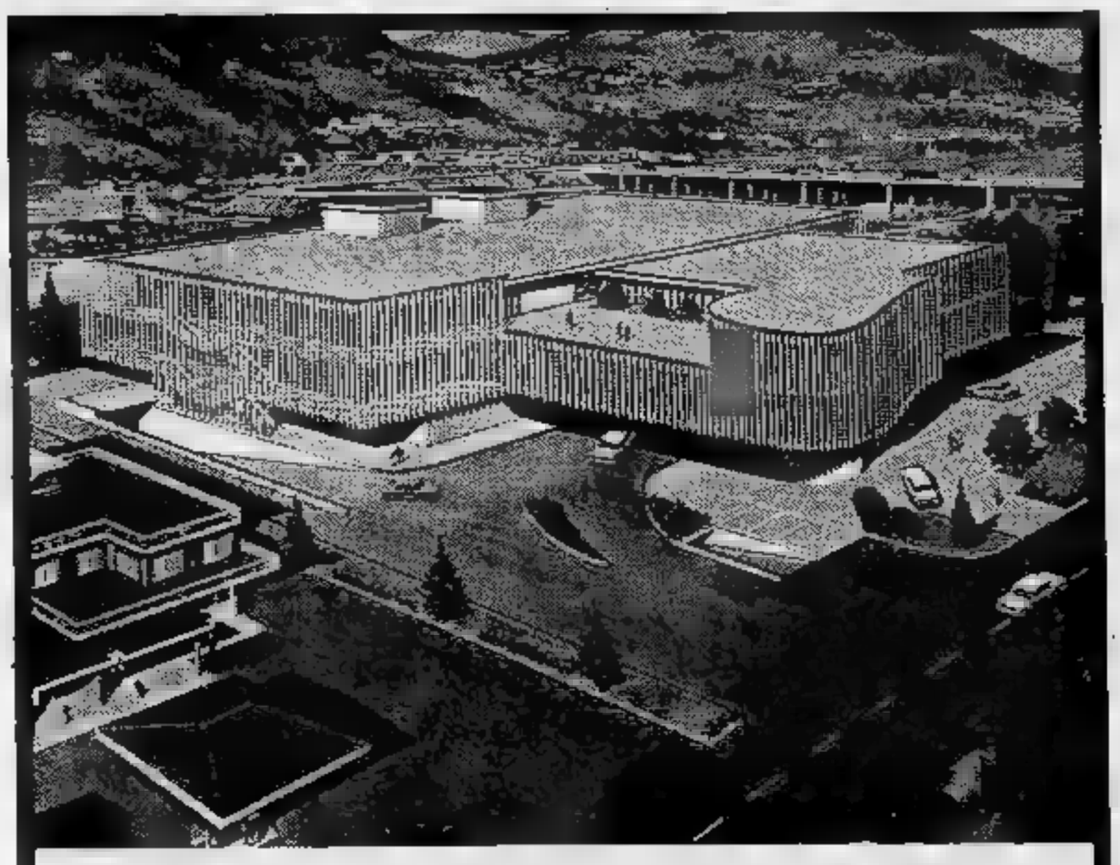

Questo è l'anno di apertura a Ventimiglia del prestigioso Centro di acquisti «COMCENTRO» in fase di ultimazione. In posizione strategica, vicino alla frontiera con la Francia ed al centro di Ventimiglia, il Centro Commerciale è la risposta più moderna alla esigenza di una razionale ed efficiente rete di distribuzione al pubblico dei consumatori.

Potrete acquistare spazi di tutte le metrature per il Vostro locale di vendita.

Per ulteriori informazioni scrivete o telefonate a:

COMCENTRO
Corso Limone Piemonte 9
18039 Ventimiglia - Tel. 0184-357151 -

180 giorni di TV a prezzi speciali.
È un regalo
telerent
per il Mundial '82.
Quarti, semifinali e finali...

...in diretta

a lire
110.000
anziché 132.000
contratto semestrale - IVA
BLAUPUNKT "5"

a lire
118.000
anziché 142.000
contratto semestrale + IVA
REX 26"

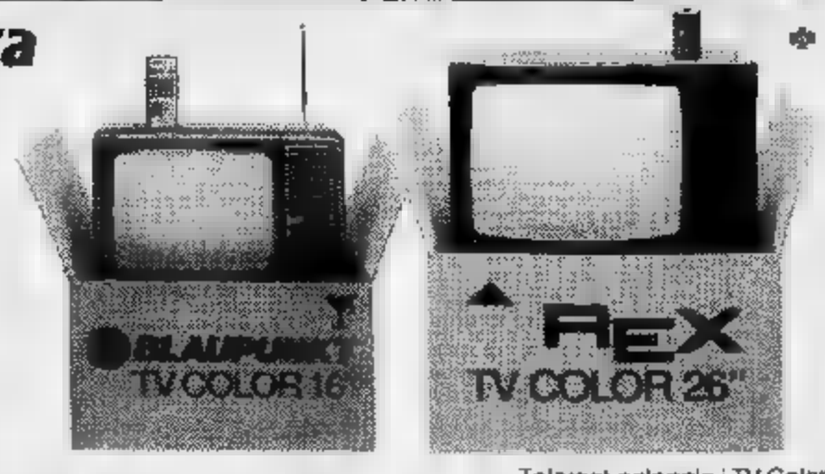

...in differita

a lire
220.000
anziché 322.000
contratto semestrale - IVA
VIDEOREGISTRATORE HITACHI

Telerent noleggia i TV Color delle migliori marche. In caso di guasti, l'assistenza e i ricambi sono completamente gratuiti. Telerent è davvero il modo più conveniente per vedere TV senza problemi.

telerent
sceglie il meglio e lo noleggia

FILIALI TELERENT: Torino Via XX Settembre 71/B Tel. 538467
Milano Corso Buenos Aires 1 Tel. 2715693, Via Torino 64 Tel. 874585, Via Paolo Sarpi 1 Tel. 341489 Genova Via Cesarea Tel. 566203
Roma Via Merulana 41 Tel. 737215 Padova Via S. Lucia 8 Tel. 656087
AGENZIE DI TORINO: Baudorm Via Carlo Alberto 31, Tel. 545678
Radio TV Miraflori C.so Unione Sovietica 361, Tel. 616190
Tele Antenne Torino C.so Peschiera 145/c, Tel. 330545
Prudente Giovanni Via Vanchiglia 21, Tel. 885091
AGENZIA DI ASTI: Bassignana B. C.so Alfieri, 214, Tel. 56222

Festival del dolce

E' una fiera diversa dove il gusto romantico del dolce si mescola con la professionalità, tecnica e la tenacia 700 «artisti» l'alimentazione dolciaria. Nata nel 76 ha fatto altro che crescere lottando la crisi. aperta 9 le 19 di tutti i giorni sabato mercoledì. si ed è dedicata materie prime e ai macchinari, impianti attrezzature, ai semilaal prodotto finito, cartonaggi ed imballaggi, agli articoli da regalo professionali. E' alla settima edizione e — sempre — riservata esclusivamente agli operatori settore e quindi aperta pubblico.

E' l'occasione per tastare il polso ad uno dei settori più importanti della nostra economia. In 250 aziende le industrie dolciarie danno lavoro ad oltre 42 mila per- presentano un oltre 3200 miliardi. mostra che si tiene Torino — dice Luciano Chiesa, presidente dei dolciari piemontesi —, ci fa riflettere sull'importanza della nostra regione nel panorama nazionale. Torino non è punto di ro del to, ma è soprattutto il ca di una regione in si fabbrica il per cento di tutta produzione dolciaria nazionale». Anche quest'anno in occasione del «Miad» verranno distribuiti migliaia di opuscoli che vogliono sfatare falsi luoghi comuni dolci e dolciumi.

La condanna per l'imputato corre sul filo dei minuti

La proprietaria della pizzeria lo ha visto uscire dal suo locale la sera del delitto - «E' salito su una 850» - M chi ha sparato è sceso da una grossa cilindrata color amaranto - Stanotte sopralluogo

Il destino Antonio Colapinto, accusato in corte d'assise di omicidio e tentato omicidio, legato una manciata di minuti fra mezzanotte l'una del 14 dicembre 1979. Il suo alibi sul filo dei secondi.

Prima del delitto l'imputato visto nella pizzeria «da Nando» periferia Torisquasi a Collegno. La proprietaria del locale sostiene che «*poco prima dell'una: uno o due minuti*» chiesto ai clienti di andarsene, perché c'erano le bambine piccole e voleva rincasare

La donna con il marito le figlie su un'auto, il Colapinto e un amico, su «850», hanno la stessa strada per qualche centinaio metri poi, un semaforo lampeggiante, hanno preso direzioni opposte. La proprietaria della pizzeria ha impiegato cinque minuti «*poco più poco meno*» per fare un chilometro e raggiungere la casa dove abitava. «*Avevamo posteggiato accanto al marciapiede* — ricorda —*stavo chiudendo la portiera quando ho sentito l'eco di alcune rivoltellate. Mi sono affrettata per sbarrare presto il portone d'ingresso*».

Gli spari in Thermignon avevano ucciso un operaio, Mario Fiorentino, e ferito alla mano sinistra un suo amico, Giuseppe Novarese. L'assassino era un arrivato su una macchina amaranto di «*grossa cilindrata*».

Le indagini della «mobile» hanno portato all'arresto di Antonio Colapinto adesso gli avvocati del collegio di difesa — Perla e Auberti — sostengono che il delitto «*era impossibile*». Dal in cui la proprietaria della pizzeria l'ha perso di vista a quando ha sentito la sparatoria, l'imputato non avrebbe avuto materialmente il tempo di fermarsi, cambiare automo (lasciare la sua «850» e prendere una macchina amaranto), tornare indietro, arrivare in via Thermignon e uccidere. Per i legali l'orologio misurare l'innocenza del Colapinto. L'imputato, secondo loro, va assolto.

Il pubblico ministero Caminiti è di diverso avviso. La testimone-chiave, in realtà, ha dato due versioni abbastanza diverse fra loro. Immediatamente dopo delitto, interrogata dalla polizia, ha fornito indicazioni sul tempo, parlando con l'approssimazione di dieci minuti.

l. d. b.

Ravera cittadina onoraria

La senatrice comunista Camilla Ravera ha ricevuto ieri a Roma, al Quirinale, la cittadinanza ria nostra Le stata gnata dal Novelli, dalla delegazione del Consiglio comunale (Gianotti, Magliano, Montanaro, Prest) rappresentanti Donne (Carmen Casapieri, Pinella Perrone).

Alla cerimonia era presente anche il presi Repubblica Sandro Pertini che si compiaciuto per il conferimento, votato all'unanimità Consiglio comunale torinese nel febbraio scorso, voluto dare Camilla Ravera.

Traffico di petrolio Le conclusioni del pm

Entro breve tempo l'ordinanza di rinvio a giudizio per funzionari, autisti uomini politici

Tra un paio di settimane il giudice istruttore, Mario Griffey, depositerà l'ordinanza rinvio a giudizio che riguarda petrolieri, funzionari dello Stato coinvolti nel contrabbando compiuto dietro la facciata «Siedi», di Piossasco, che apparteneva, sulla carta, all'ex cantante Eugenio Zamballi, in arte «*Dino*».

praticamente scontato che il magistrato accoglierà richieste formulate dal sostituto procuratore Livio Pepino, depositate ieri presso cancelleria dell'ufficio istruzione.

Non è altrettanto scontato che tutte le persone coinvolte in questo traffico finiscano sul banco degli imputati, in tribunale. Ieri il Senato ha approvato un disegno di legge, già approvato dalla Camera, sulla regolamentazione del commercio prodotti petroliferi che contiene una per i petrolieri.

Dietro la società di Piossasco ci consigliere democristiano, Piero Acato, il democristiano Sergio Penna e l'onorevole Rolando Picchioni, per il quale il giudice Griffey ha chiesto l'autorizzazione a procedere per il resto di contrabbando.

I nomi taluni personaggi politici ricorrerebbero negli interrogatori Ingegnere capo dell'Utif di Milano, Eugenio Denile, che è stato anche funzionario nell'ufficio di Torino. Denile ha chiamato in anche l'onorevole Tanassi, nel '74 delle . I ministeri — secondo Denile — hanno avuto un ruolo fondamentale nel contrabbando, favorendo i trasferi di funzionari compiacenti.

Tanassi, insieme con Andreotti, è interrogato dal giudice istruttore torinese Pier Giorgio Gosso che ha inviato gli atti alla commissione inquirente per accer Il ruolo avuto nomina del generale Raffaele Giudice

Lusinghe e minacce al consigliere «Armi e bagagli abbandona la dc»

Aria di scandalo Carmagnola per la denuncia di un agricoltore - «Il vice-sindaco ha tentato più volte di farmi uscire dal partito per rafforzare la maggioranza»

Aria di scandalo in Comune a Carmagnola per la denuncia di un ex consigliere democristiano dichiarato decaduto nello scorso febbraio. Secondo Carlo Chicco, 43 anni, agricoltore, Alberti 4, Carmagnola, protagonista vicenda, il vicesindaco Sebastiano Nota tentò più volte di farlo uscire dalla per rafforzare la nuova maggioranza che si era creata in Comune.

Constatato che varie proposte tese a corromperlo (terreni da coltivare gratis per lunghi periodi, licenze edilizie) avevano avuto alcun effetto, Sebastiano Nota, sempre secondo la denuncia di Carlo Chicco, passò alle minacce ed architettò addirittura l'accusa un furto. Al Chicca venne richiesto di rimborsare prima 35 milioni poi per aver rubato l'erba del Municipio in regione Tavolaccio. Visto che il Chicco continuò ostinatamente a rifiutare di lasciare la dc, la controversia per l'erba, giunta in Consiglio comunale, fece sì che nei suoi confronti venisse dichiarato decadimento.

Della intricata in questi giorni sta dilaniando il mondo politico di Carmagnola ne sta occupando ormai anche la magistratura nella persona del sostituto procuratore Tinti. Non si può escludere l'eventualità di prossimi ordini di cattura per reati quali l'estorsione, violenza privata, calunnia minacce.

A Carmagnola, dopo che nel marzo '81, è caduta la giunta presieduta dal sindaco democristian Luciano Vanzetti ne è stata formata un'altra composta da una coalizione di partiti: socialdemocratici (un loro esponente, Domenico Tuninetti, è stato eletto sindaco) comunisti alcuni ex democristiani capeggiati dall'attuale vicesindaco Nota confluiti nel «Partito democratico popolare di Carmagnola». In tutto 15 consiglieri, la metà degli eletti, che sono riusciti a governare grazie «all'appoggio esterno» di un missino. Ecco perché si sarebbe voluto far uscire dalla dc un altro consigliere.

Il negoziante non è stato arrestato

Contrariamente quanto scritto nell'edizione di lunedì di *Stampa Sera*, Walter Gianasso, negoziante di Chieri, abitante in via Rossini 6, non è stato arrestato, denunciato per porto abusivo d'arma. La pistola che i carabinieri gli hanno trovato in casa è risultata regolarmente denunciata.

Gianasso è stato portato nella caserma della compagnia CC di Chieri alle dieci del mattino, dopo una lite col vigile urbano Antonio Scarlata, rilasciato verso 13. L'uomo alla fine, anche dopo l'intervento del pretore di Chieri, solo denunciato per oltraggio pubblico ufficiale rimesso in libertà.

Pi — Organizzata dal Comune e dai commercianti si svolge in questi giorni a Pianezza la «Quarta rassegna delle attività artigianali e commerciali».

IL CENTRO EUROPEO CONFEZIONI
Piazza Adriano 15 TOR 1000 mq di esposizione
A FUROR DI POPOLO

COMUNICA

visto L'ENORME SUCCESSO DI VENDITA
e le migliaia di richieste pervenute in sede, DITTE ITALIANE ED ESTERE hanno aderito a fornirci
confezioni da UOMO - DONNA e CAPI IN PELLE
capi già incamerati e provvisti del visto di vendita, con uno

SCONTO GLOBALE
DAL 60% ALL'80%

Le autorità cittadine visto il tutto ci hanno concesso con permesso straordinario definitivo

Quest'ultima
MAXI PROMOZIONE

che non è una quelle svendite che vi sono in Torino e Piemonte la LIQUIDAZIONE
che vi proponiamo è vera, realmente
fino 31/7/82 tassativamente come già concordato

Avvertiamo la nostra clientela che chi ha già comprato ci venga visitare (nel suo interesse):

TROVERA' I PREZZI ULTERIORMENTE RIBASSATI E CAPI DI ALTA MODA

un valido motivo per ricomprare
La Direzione

ORARI: solo pomeriggio dalle ore 16 19,30
sabato tutto il giorno

Comunicazione al Comune di Torino in data 9-4-82 n. 277

CENTRO EUROPEO CONFEZIONI
Piazza Adriano 15 - TORINO

(Segue da pagina 4)

A funerali avvenuti annunciano addolorati il decesso di

Enrico Passoni

i figli **Marialuisa** con il marito [illegible] Arleud; **Gianluigi** [illegible] la moglie **Maria Pellizzari**; la nipote **Patrizia** [illegible] il marito **Giancarlo Benna** ed il piccolo **Stefano**; il fratello, la cognata, i nipoti e parenti tutti. Un ringraziamento particolare al dott. Domenico Chiadò Mat per le amorevoli [illegible] e [illegible].
— **Torino**, 12 maggio 1982.

Partecipano al lutto.
Caterina [illegible]
Giampiero e Luciana Pellizzari e famiglia
Piero e Nunzia [illegible].

Il **Personale** del **Gambamarket** partecipa al lutto dei titolari e della famiglia

Partecipa al lutto la famiglia **Livio An**[illegible] **Ottenga**.

Il **Gruppo Anziani Municipio** [illegible] Torino partecipa [illegible] grave lutto che ha colpito il suo presidente per la [illegible] del fratello

Enrico Passoni

— **Torino**, 10 maggio 1982

La famiglia [illegible] piange l'**AMICO** carissimo

Con dolore sereni, dalla fede annunc[illegible] anni [illegible] partita di

Angela Marchino ved. Stuerdo

figlia **Piermatteo** con la moglie **Carla** i nipoti **Sergio e Laura**, parenti tutti. I funerali avranno luogo giovedì 13 maggio [illegible] ore 14,30 dall'ospedale Molinette proseguendo alle ore 14,45 dalla parrocchia [illegible] Maria delle Rose. Seguirà autopullman verso il cimitero di Santena dove sarà tumulata la cara salma
— **Torino**, 12 maggio 1982.

Partecipano al dolore della famiglia per la scomparsa di

Angela Marchino ved. Stuerdo

Bruno Artesani e famiglia
Filippo Ascheri e famiglia
Associazione Nuova Corigo
Filippo e Gianni Bruzzone
Francesco Calleri
Ditta **Carasso**
Ditta **Casalegno e Rupil**
Sergio Delfino
De Maria
De Serafino Puncin
Famiglia **Ella Giuseppe**
Enrico Gianni
Ditta **Fasano**
Gabbiano & Vaccarone
Famiglia **Genua**
Giuseppe Gho
Fratelli **Guala**
La Pugliese
Pia Lazzerini [illegible] **Panattoni**
Lombardi & Poggio e Regoli
Bruno Mariano e famiglia
Ditta **Massimetto**
Terzilio Milanesi
Nicola e Massimo Musselli
Famiglie **Mussino**
Parmé e Rossi
Domenico Quirico
Giovanni Ramondo
Carlo Regis e famiglia e **Caterina Giacobino**
Vittorio Stella.
— **Torino**, 12 maggio 1982.

Famiglia **Cravero** ricordando con dolore l'amara madrina

Angiolina Marchino in Stuerdo

— **S. Francesco al Campo**, 12-5-1982

I dott. **Cesare Re** si unisce al dolore del rag. Mario Stuerdo per la scomparsa della cara **MAMMA**.

L'Ufficio di Presidenza del Consiglio **Regionale del Piemonte** partecipa al lutto del consigliere regionale Alfredo Penasso per il decesso della mamma

Annina Penasso

— **Torino**, 11 maggio 1982

Gruppo Consiliare alla Regione Piemonte e la **Direzione Regionale della Democrazia Cristiana** partecipano al dolore del collega Alfredo Penasso per la scomparsa della **MAMMA**.

Daniele Butto e la **Cediart srl** partecipano al dolore del cavalier Alfredo Penasso

Cristianamente è mancata

Teresa Nizzia ved. Canuto

anni 91

[illegible] annunciano [illegible] i figli **Rosa** ved. **Vittonetto, Giovanni** [illegible] la moglie **Lesia Martini**, fratello, cognate, nipoti, parenti tutti. La cara salma partirà da Torino, strada della Perussia 24, giovedì 13 corrente ore 14.30 per Caselle [illegible] chia San Giovanni ore 15. La [illegible] e partecipazione e ringraziamento
— **Torino**, 12 maggio 1982.

È mancata all'affetto dei suoi cari

Santina Bertini nata Squillari

anni 80

Ne danno l'annuncio la figlia [illegible]sa con il marito **Renato Serafino**, il nipote **Roberto** con **Gabriella**, la sorella **Maria**, le cognate **Lina** e **Bia**[illegible]. Un ringraziamento particolare a [illegible] Quano e personale tutto della casa di cura Cottolengo di Rivoli. Funerali domani [illegible] 11 Cimitero Generale di Torino.
— **Torino**, 13 maggio 1982

È mancato

Giuseppe Sapino (Pinin)

di anni 86

commerciante

Lo [illegible] figlio [illegible] e **Graziella** con le famiglie. Funerali in Carmagnola chiesa Collegiata, [illegible] giovedì 13 alle ore 15,15 da via Valobra 189
— **Carmagnola**, 13 maggio 1982.

Improvvisamente ci ha lasciati

Flavio Bonaudo

[illegible]

di anni 50

Lo piangono la moglie [illegible], la figlia **Fabrizia**, la mamma, il fratello **Remo** [illegible] **Liliana** e figlie **Marina** ed **Elena**, [illegible] cara, cugini e parenti. Funerali giovedì ore 15,30 via Nino Costa
— **Chivasso**, 12 maggio 1982

Zia Tere partecipa affettuosamente al[illegible] scomparsa di **FLAVIO**.

Mantle, Laura con **Stefania e Mirta** sono vicini a Wanda, Fabrizia, zia Luigia, Remo e famiglia.

Delly ed [illegible] **Bonaudo** sono affettuosamente vicine a Wanda, Fabrizia, zia Luigia, Remo e famiglia

Arduino, Rosi, Renato [illegible] prendono parte al dolore di Wanda, Fabrizia, zia Luigia, Remo e famiglia.

La Conciaria Bonaudo Spa, Consiglio Sindacale, Amministratori annunciano con dolore la dipartita [illegible]

Flavio Bonaudo

Amministratore [illegible] **della Società**

— **Chivasso**, 12 maggio 1982

Impiegati Amministrativi e Tecnici, Consiglio di Fabbrica e Maestranze tutte della Conciaria Bonaudo Spa partecipano al lutto per la dipartita [illegible]

Flavio Bonaudo

Amministratore della Società

— **Chivasso**, 12 maggio [illegible]

Gino [illegible] e famiglia [illegible] vicini a Wanda, Fabrizia e familiari per la perdita [illegible] fratello **AMICO**.

Pierdandro, Fausto [illegible] **Umberto** piangono il carissimo **FLAVIO** e sono affettuosamente vicini a Wanda, Fabrizia e familiari

Elvira Manzini rimpiange l'amico **FLAVIO**.

Paolo, Antonietta, Giuseppina Bonaudo e famiglie con profondo cordoglio partecipano al grave lutto

Sono affettuosamente vicine le famiglie
Ernesto Racca
Alberto Basso
Gilio Cellino
Edgardo Pecorella
Gaetano Pecorella
Remigio Basso
Italo Borca
Franco Racca
Carluccio [illegible]
Rino Ventura
Celestino Pi[illegible]
Ugo Tenta
Martino Fenzia
Augusto Gaglio
Giovanni Scalvenzo
Torino Vay
Piero Passera
Bruno Arduino
Romano Arduino
Ardino-Albertanti
Vittorio Maggi
Nino Maggi
Elidio Allegranza
Sergio Lavagno
Francesco Melchionna
Beppe Germanetti.

Giuliano, Pina, Angelo [illegible] piangono l'indimenticabile [illegible].

Presidente, Consiglio Direttivo e **Soci della Pro Loco Chivasso** «L'Agricola» partecipano al lutto della famiglia Bonaudo per l'immatura scomparsa dell'amico

Flavio

— **Chivasso**, 12 maggio 1982

La famiglia **Ilgrandi** partecipa commossa al dolore dei familiari per la scomparsa dell'amico

Flavio

— **Parabiago**, 12 maggio 1982

Isabella, Michele Val, Noemi Graziola e famiglie partecipano al lutto

Le famiglie
Fabiola, Vittorio Visentin
Bartolomeo Bertone
Alberto Galgani
Basso-Banco
Armando, Luciana, [illegible] **Brutto**
Luisa Solfanelli
Elda, Gino Gallinetto
[illegible] **Guala**
Armando [illegible]
Piero Parisetto
Wilma, [illegible] **Martini**
Enzo Mirmina
Ettore Dughera
[illegible] **Testa**
[illegible]
[illegible]
[illegible]. **Anna, Gianni Rolando**
Vittorio Giubergia
[illegible] **Limido**
[illegible] **Actis**
Gianna, Luciano [illegible]
Elvira, Gianni Provera
Venera
Gino, Cornelio Meliga
Demichelis
Geroglio
Pruker
Monti-Leoncini
Cesco, [illegible]
partecipano al lutto

Gli amici del **Caffè Bonfante**:
Bonfante-Ortalda
Nanni Capella
Antonio [illegible]
[illegible] **Borca**
Luciano Musso
Franco Operzzo
Carla Borca
Mario Regis
Mario Martoglio
Nino Cena
Giulio Grasso
Marcello Severi
Mario Ferrero
Anna, Bruno Mondino
Giorgio Gamba
Corradino Cigliuti
Giorgi-Patarino
Angelo Cena
Mario Biasoco
Sergio Cena
Fol-Barengo
[illegible] vicini alla famiglia per l'immatura scomparsa del caro **FLAVIO**.

Gli amici **Gustavo Luciano Viterbo** partecipano al dolore delle famiglie Bonaudo

Kezadian e [illegible] molto vicini alla cara signora Bonaudo per l'immatura perdita del figlio

Flavio Bonaudo

— **Milano**, 13 maggio 1982

Domenico [illegible] partecipa commosso al dolore della famiglia per la scomparsa di

Flavio Bonaudo

— **Chivasso**, 13 maggio 1982

Gli **Amici** della **Gerolamella** [illegible] affettuosamente vicini a Fabrizia e famiglia

Alfredo Morletto partecipa al dolore [illegible] famiglia [illegible] la scomparsa di **FLAVIO**.
— **Rivarolo**, 12 maggio 1982

I cugini **Piera Cat Berro** ved. **Guinzio** [illegible] **Domenico** ed **Eleonora, Attilio** e **Gi**[illegible] **Bazzarone** con i figli partecipano vivamente al dolore.
— **Favria**, 12 maggio 1982.

Bianca e Bruno Mattio prendono parte al dolore della famiglia Bonaudo, per la perdita del caro **FLAVIO**.

I **Compagni** del **Liceo** partecipano [illegible] al dolore di Fabrizia.

I **Dirigenti** e il **Personale** della [illegible] **ipsa - Lux** [illegible] e **Odderio Fulvio** partecipano al dolore [illegible] famiglia Bonaudo per [illegible] perdita di **FLAVIO**.

Famiglia **Vaglietti** partecipa al lutto.

Cristianamente è mancato

Francesco Maggia (Cichin)

Addolorati l'annunciano la moglie **Luisa**, figli, nuore, generi, nipoti, parenti tutti. Funerali oggi alle ore 15 dall'abitazione [illegible] Arduino 11. La presente è partecipazione e ringraziamento
— **Grugliasco**, 12 maggio 1982

Serenamente è mancato

Angelo Ausello

[illegible], VIII [illegible]
[illegible] **Capo deposito** [illegible].

di anni 92

Ne danno il doloroso [illegible] la moglie **Rosalia**, i nipoti e parenti tutti. Funerali in Rondissone oggi ore 16 partendo da via Padana Bosio n. [illegible]. La presente è partecipazione e ringraziamento.
— **Torino**, 13 maggio 1982.

«Non vi lascio [illegible] sempre solo sull'altra riva, vi aspetto per continuare assieme il cammino»

rag. Luigi Avellini

[illegible] tornato alla casa [illegible] Padre. Lo annunciano la moglie [illegible], il figlio **Francesco** con la moglie **Annamaria**, Pipo con Daniela e Luca, la sorella **Ma**[illegible], nipoti e parenti tutti. Benedizione della salma venerdì 14 ore 8.45 [illegible] ospedale [illegible] Giovanni, Eremo [illegible] a Camerano (Asti) ore 10. Eventuali offerte per ricerca sul cancro.
— **Torino**, 13 maggio 1982.

La famiglia **Picco Sallce** è vicina ai familiari per la scomparsa del

rag. Luigi Avellini

— **Torino**, 13 maggio 1982.

Partecipano commossi al [illegible] della famiglia i cugini. [illegible] con **Paolo** e **Orietta, Adriano** e **Giudi Si**[illegible]

[illegible]**atori e Dirigenti della RIV-SKF Officine di Villar Perosa S.p.A.** partecipano [illegible] profondo cordoglio al grave lutto [illegible] colpisce il dirigente ing. Francesco Avellini [illegible] la scomparsa del suo amatissimo [illegible] padre

Luigi Avellini

— **Torino**, 12 maggio [illegible]

È [illegible]ta la

dott. Maria Pernigotti

Ne danno il triste annuncio il fratello **Carlo** con la moglie **Marialuisa Matteoli**, il nipote **Luigi** con la moglie **Piera Delponte** [illegible] adorati nipotini **Elisabetta, Carlo, Stefano**. I funerali venerdì 14 ore 15 da via Torino, 21
— **Borgofranco**, 12 maggio 1982

Dopo una vita dedicata all'amore della famiglia e al lavoro è mancata la

dott. Mariuccia Pernigotti

La famiglia [illegible] e **Nervoni** sono affettuosamente [illegible] a Carlo, Marialuisa, Luigi, Piera, nipotini e parenti [illegible] dividendo con loro il grande dolore.
— **Roma-Milano**, 12 maggio 1982.

La famiglia **Delponte** si associa al dolore dei familiari

[illegible] **Di Giorgi** con **Giovanni, Giorgio, Sigfrido** [illegible] al vuolo che [illegible] nel ricordo della tua generosa immagine aleta nel dolore di vivere

Ezio e Ivana Del Ponte e figli partecipano [illegible] al dolore della famiglia con. Carlo Pernigotti

[illegible] e **Gastone Guerrini** unitamente ai loro collaboratori partecipano al lutto dell'architetto Luigi Pratesi per la perdita del padre

Ing. Paolo Pratesi

— **Torino**, [illegible] maggio 1982.

Improvvisamente è [illegible]

Carlo Bellagarda

Affranti ne danno il doloroso [illegible] la moglie **Giulia**, la figlia **Anna** con il marito, la sorella, la cara [illegible] e parenti tutti. I funerali [illegible] luogo oggi 13-5 alle ore 15 dall'ospedale S. Corona.
— **Lanzo**, 13 maggio 1982.

I **Titolari** e **Dipendenti** «**Olsen**» si uniscono al dolore della signora Anna per la perdita del [illegible]

Carlo Bellagarda

— **Torino**, 13 maggio 1982.

Norma, Gianfranco, Marisa, Franco si uniscono al dolore di Anna e Giulia

[illegible] e **Alberto Grosso** prendono vivo parte al dolore che ha colpito l'amico Maurizio per la scomparsa del padre

dott. Diego Camerano

— **Asti**, 12 maggio 1982

Partecipano al dolore di Maurizio per [illegible]dita del papà

dott. Diego Camerano

gli [illegible] **Guido, Grazia, Bepi, Milli Borghi**.
— **Asti**, 12 maggio 1982

La famiglia **Coppellotti** è affettuosamente vicina con dolore all'amico dottor Maurizio e famiglia [illegible] la scomparsa del padre

dott. Diego Camerano

— **Asti**, 12 maggio 1982

La **Litocopisteria Massera** partecipa vivamente al cordoglio per la scomparsa de

dott. Diego Camerano

— **Torino**, 12 maggio 1982

Anna e Tony Dallaschiesa partecipano al lutto della famiglia

Renato Schisa partecipa al lutto della famiglia Camerano

L'[illegible] **Graziano Masselli** e i **Colleghi** di **Studio** partecipano al dolore del dott. Maurizio Camerano per la scomparsa del caro papà

dott. Diego Camerano

— **Torino**, 12 maggio 1982

La **Direzione** e **Collaboratori** della **Carlo** [illegible] **S.p.A.** partecipano con profondo cordoglio al lutto della famiglia Camerano

[illegible] e **Carlo Graziano** profondamente commossi si uniscono al dolore della famiglia per la scomparsa del

dott. Diego Camerano

— **Rivoli**, 12 maggio 1982

Bruna e Carlo Bronzo partecipano al grandissimo [illegible] di Maurizio e Graziana

La Deleitte Haskins & Sells partecipa [illegible] grave lutto della famiglia Camerano per la scomparsa del

dott. Diego Camerano

— **Torino**, 12 maggio 1987

Amedeo, Annamaria Mantredi profondamente commossi si associano al dolore

La RIL s.p.a. partecipa al lutto della famiglia per la grave perdita del

dott. Diego Camerano

— **Gattinara**, 12 maggio 1982

Il **Consiglio** [illegible] **Amministrazione** della **Scip s.p.a.** partecipa [illegible] lutto del dott. Maurizio per la scomparsa [illegible] padre

dott. Diego Camerano

— **Torino**, 12 maggio 1982

Pompeo Calò partecipa al dolore della famiglia Camerano per la [illegible] del

dott. Diego Camerano

— **Torino**, 12 maggio 1982.

Prendono parte al dolore del dott. Maurizio Camerano e famiglia per la perdita del

dott. Diego Camerano

dott. Pier Paolo Antoniotti
dott. Lorenzo Cubito
dott. Franco Colmanet
rag. Doretta Todeschino
— **Torino**, 12 maggio [illegible]

La **Torta Società di Revisione** prende parte [illegible] lutto del [illegible] Maurizio Camerano e famiglia per la scomparsa del padre

dott. Diego Camerano

Partecipano in particolare
dott. Massimo Aruga
dott. Adriano Carena
dott. Giulio Crosetto
— **Torino**, 12 maggio 1982

È mancata all'affetto dei suoi cari

Gemma Fasciotti ved. Negro

[illegible] danno l'annuncio i figli, nipoti e parenti tutti. I funerali avranno luogo nella [illegible] parrocchia di Novello, venerdì 14 maggio, [illegible] ore 16, partendo da Torino Ospedale Martini alle ore 13,30. La presente è partecipazione e ringraziamento
— **Novello**, 12 maggio 1982

Il **Consiglio d'Istituto**, la **Presidenza**, il **Personale tutto** e gli **allievi dell'I.T.I.S. «L. Casale»** si associ[illegible] al dolore del loro Presidente per la morte della madre

Gemma Fasciotti ved. Negro

— **Torino**, 13 maggio 1982

[illegible] e **Donatella, Angelo** e **Mari**[illegible] no vicini a Ettore e Annamaria per la perdita [illegible] cara mamma

Gemma Fasciotti ved. Negro

— **Torino**, 13 maggio 1982

La Società Ecot e Promoa partecipano al lutto [illegible] sig. Ettore Lusardi per la scomparsa [illegible] signora **GEMMA**.

Partecipano al lutto.
Anna Accomasso
Bruno Bernardi
Angelo Chiarelli
Marco Filippi
Franca Ghione
Federica Milani
Enrico Pira

Si unisce al dolore di Ettore e Annamaria **Gianfranco Gregaretti**.

[illegible] è spenta il 10 corr. e riposa nel cimitero di S. Antonino di Susa

Elvira Lentati ved. Visetti

Lo annunciano a funerali avvenuti i figli **Clotilde, Augusto, El**[illegible] **Maria** rispettive famiglie e parenti tutti. Un particolare ringraziamento alla famiglia Monni.
— **Torino**, 12 maggio [illegible].

Ha raggiunto il cielo la sorella Benedetta [illegible] di

Felicita Alvagnini

Medaglia d'oro fedeltà FIAT

Addolorati [illegible] annunciano [illegible] il cugino **Cenzo Scagliarini** e [illegible], il figlioccio **Line Brussino** e familiari. Un [illegible] ringraziamento a tutto il personale di Villa Roddolo per le amorevoli cure prestate. Funerali domani venerdì, ore 8,45, nella parrocchia della Crocetta B.V. delle Grazie. Servizio autopullman per il Cimitero Generale.
— **Torino**, 13 maggio 1982

Roberta e **Vitaliano De Gennaro** e famiglie, costernati [illegible] la perdita della carissima amica

Felicita Alvagnini

[illegible] associano al dolore [illegible] tutti coloro che la stimarono e la vollero bene
— **Torino**, 13 maggio 1982

Rina Quarta piange la scomparsa [illegible] la carissima amica

Felicita Alvagnini

— **Torino**, 13 maggio 1982

Cristianamente è mancato all'affetto dei suoi cari

Domenico Lanfranco (Chelino)

di anni 61

Addolorati lo annunciano [illegible] moglie **Caterina Giachino**, i figli **Angelo, Maria Franca** con il marito **Gian Franco Pedrini** e la pronipote **Stefania**, le sorelle **Felicita** e **Francesca** e parenti tutti. I funerali avranno luogo oggi ore 16 nella parrocchia S. Giacomo La Loggia
— **La Loggia**, 13 maggio [illegible]

Eligio Gho unitamente alla famiglia e **Giovanni Comaglia** prendono parte al dolore della famiglia Lanfranco [illegible] la perdita del caro **CHELINO**.
— **La Loggia**, 12 maggio 1982

È mancato all'affetto dei suoi [illegible]

Mario Valentino

Lo annunciano la figlia **Lidia** con il marito **Mario** e le adorate nipoti **Antonella** [illegible] **Laura**, la cara **Delfina**, sorella, cognati, nipoti e parenti tutti. Funerali oggi, ore 15,30, da via Fratelli Kennedy [illegible]
— **Pianezza**, 13 maggio [illegible]

Partecipano commosse le famiglie
Giovanni, Franco, Severino, Renato Chersaco
Luigi Cignetti
Valduga Rionda

Edo Marierosa Giulia e **Pietro** partecipano al dolore per la perdita di «**PARIN**».

È mancata all'affetto dei [illegible] cari

Caterina Castello ved. Zeppegno

Addolorati lo annunciano il figlio **Germano** con [illegible] moglie **Mariuccia Pigliè**, parenti tutti. Funerali venerdì 14 ore 8.45 ospedale Mauriziano. La cara salma sarà tumulata nel cimitero [illegible] Torre Canavese. La presente [illegible] partecipazione e ringraziamento
— **Torino**, 11 maggio 1982

Suor Leonina, Claretta con **Mario, Annalisa** e **Carlo** ricordano la cara zia [illegible].

Maria, Dora, Franco partecipano con affetto al dolore dei cugini Zeppegno

Direzione, Impiegati e **Ma**[illegible]**ia** [illegible] **S.C.A.M., Società di Condensazione e Applicazione Meccaniche**, esprimono commossi le loro partecipazione al grave lutto che ha colpito il sig. Mauro Crepaldi [illegible] la scomparsa del padre

Roberto Crepaldi

— **Torino**, 13 maggio 1982

È mancata

Angiolina Rubiola

[illegible]

Ne danno l'annuncio il marito, il figlio con la moglie, il nipote, fratello, cognati, nipoti. Funerali oggi ore 15 in Sangano (Torino)
— **Sangano**, 13 maggio 1982

Ha serenamente raggiunto in cielo [illegible] sua cara [illegible]

Michele Nejrotti

[illegible] annunciano i figli **Roberto** con la moglie **Isa Castagnini** con **Michele, Cecilia** e marito **Enrico** [illegible]**i, Andrea, Donata** e **Isabella**; [illegible] col marito **Franco Gerosa** con **Luca, Margherita** e **Anna**; **Michele** con la moglie **Paola Accomazzo** con **Roberto** e **Lorenzo**; **Marisella** con il marito **Gianni Bocchio** con **Giorgio**. I funerali avranno luogo venerdì 14 alle ore 8,45 parrocchia Sacro Cuore di Gesù. La tumulazione avverrà a Pollone
— **Torino**, 12 maggio 1982.

I **Condomini** e l'**Amministrazione** dello stabile di **Corso Dante 122, via Tiepolo 7**, sinceramente partecipano al dolore della famiglia Nejrotti

Alfonso e **Giorgina Casalegno** rimpiangono il caro amico **LELE**.

I nipoti **Dede** e **Umberto Ginestrone** e famiglie partecipano al lutto

Erminia Lorenzoni si addomma al cordoglio

La **LR Fratelli Nejrotti** [illegible] annuncia [illegible] dolore la [illegible]e del fondatore e presidente del Consiglio di amministrazione

Michele Nejrotti

che per oltre un cinquantennio ne è stato anima e guida. Sino all'ultimo giorno ci ha sostenuti con il suo entusiasmo giovanile prodigando senza risparmio le sue doti di intelligenza, rettitudine e cu[illegible]. Tutti i suoi collaboratori e quanti lo hanno conosciuto lo ricorderanno con stima ed affetto
— **Torino**, 12 maggio 1982

I cognati **Maria Comacchi** e figli, Gie[illegible] ed **Ezio Ginestrone** partecipano commossi al dolore della famiglia per la scomparsa di

Michele Nejrotti

— **Torino**, 12 maggio 1982

Cristianamente è mancato all'affetto dei suoi cari

Armando Marchetti

di anni 50

Addolorati l'annunciano la moglie **Franca**, la figlia **Laura**, la sorella **Marcella** col marito **Emanuele Gai**, la suocera [illegible] zii, i cognati, nipoti e parenti tutti. Un particolare ringraziamento ai dottori Giacomo Ferrero, Franco Paolino e Vittorio Inselise per le amorevoli cure prestate. I funerali avranno luogo oggi ore 14,30 partendo da corso Taranto n. 42. La presente è partecipazione e ringraziamento.
— **Torino**, 13 maggio 1982.

Carlo e Giulia Oddenino col piccolo **Alberto** piangono la scomparsa del caro amico [illegible].

Nino, [illegible] **e** [illegible] **Vestidello** si uniscono al dolore di Franca e Lalla

Piero, Grazia Gai e famiglia partecipano commossi all'immatura scomparsa di **MIMMO**.

Michela, Luciana e **Lellino Gai** partecipano [illegible] al dolore di Franca e Laura

Guglielmo, Carlo e **Oreste** piangono addolorati la scomparsa del amico e collega [illegible].

I **Dipendenti** della **Società Nuova Omega** partecipano [illegible] dolore della famiglia per [illegible] perdita dell'indimenticabile

rag. Armando Marchetti

— **Torino**, 11 maggio [illegible]

Miranda e Liliana Vestidello partecipano con sincera commozione al dolore per la scomparsa dell'amico **MIMMO**.

Massimo, [illegible]**a Perotti** e famiglia si uniscono [illegible] dolore di Franca, Lalla, Mar[illegible] [illegible] Emanuele per la immatura scomparsa del caro **MIMMO**.

Giorgio Ludovico e famiglia partecipano al dolore

Mario Sarino e famiglia partecipano al dolore della famiglia per la [illegible]ita del caro **MIMMO**.

Eduardo [illegible] prende viva parte al dolore della famiglia per l'improvvisa scomparsa del

rag. Armando Marchetti

— **Torino**, 11 maggio 1982

Emilio, Giovanna, Carlo Gramaglia e nonna **Lodovica** prendono fraternamente parte al lutto della famiglia

Italo, Giulio, Pi[illegible] **Antonella** [illegible] **Dade** sono [illegible] [illegible] Franca e Lalla

Le famiglie **Saracco Tanietto** partecipano al dolore.

La famiglia **Crosetto** partecipa al [illegible]re della famiglia per [illegible] scomparsa [illegible] caro congiunto

Armando Marchetti

— **Torino**, 13 maggio [illegible]

È mancata ai suoi cari

Maria Patrucco Prosio

Lo annunciano il marito [illegible] ed i figli. Una santa benedizione verrà impartita giovedì 13 alle 16,30 nella [illegible] di Sanico.
— **Milano**, 12 maggio [illegible].

ANNIVERSARI

[illegible] 1982

Nucci Corgiat

I tuoi cari sempre piangendo il fiore stroncato dalla tua splendida giovinezza con tanto amore [illegible].

1976 1982

dr. Bernardino Fontana

Vive nel ricordo dei [illegible] S. Messa [illegible] maggio ore [illegible] parrocchia [illegible] Ausiliatrice

1879 [illegible]

Gina e [illegible] Vico

I vostri [illegible] vi ricordano [illegible] grande affetto. [illegible]. Messe [illegible] maggio ore 18 Pino Torinese.

1967 1982

Mirella Vi[illegible]

La vita non si spegne quando risale alla sorgente, dove c'è luce, irradiata da felicità. La mamma con tanto amore

1973 1982

Renato Moggio

Vivi sempre [illegible] cuore dei tuoi cari

[illegible] 1982

Giacomo [illegible]

La moglie.

1980 1982

Ercole Coppo

Nell'infinito ti sentiamo sempre.

13 maggio [illegible]

Leandro Passerini

Per ricordare.
— **Torino**, 13 maggio 1982.

1957 [illegible]

cav. Stefano Salvatico

Ufficiale giudiziario

Indimenticabile.

1978 [illegible]

[illegible]

Sempre rimpianto

[illegible] 13 maggio [illegible]

PROFESSORESSA CAVALIERE

Giuseppina Capurro Picchi

Tuo [illegible] ti ricorda sempre.

Il rimpianto è sempre più vivo per

Francesco Beniamino

— **Sanremo**, 13 maggio 1982.

L'ATTENTATORE BLOCCATO A POCHI PASSI DAL PAPA

Spagnolo, 32 anni, armato di una baionetta «Mauser» lunga 40 centimetri - Vestito da prete (forse lo è davvero), è riuscito ad avvicinarsi al Pontefice e ha finto di cadere; Wojtyla gli si è fatto incontro per aiutarlo ma è scattato il servizio di sicurezza - «Abbasso il Papa, abbasso il Concilio Vaticano II» ha gridato l'uomo mentre la polizia lo portava via

FATIMA — Un uomo vestito da prete ha tentato di uccidere il Papa. Con una baionetta ha cercato di avvicinarsi al pontefice, è stato bloccato dalle guardie del corpo prima che potesse colpirlo. La polizia portoghese, che lo ha arrestato, ha detto che si chiama Joan Fernandez Khron, avrebbe 32 anni. E' uno spagnolo. Agli agenti che lo hanno preso in custodia ha riferito di essere davvero un sacerdote, ma il fatto non è ancora accertato.

Il tentativo di aggressione è avvenuto sulla scalinata all'ingresso della basilica, mentre il Papa stava per accingersi ad impartire l'ultima benedizione ai fedeli. Le versioni riportate dai servizi di sicurezza sulla meccanica del fatto non sono ancora del tutto chiare.

Per un tratto, mentre il pontefice saliva i gradini, un prete sia caduto. Giovanni Paolo II si sarebbe fermato per vedere cosa stava succedendo ed è stato a quel punto che l'attentatore ha cercato di aggredirlo. E' anche possibile che sia stato lo stesso Khron a fingere una caduta per costringere il Papa ad arrestarsi. Una delle versioni dice infatti che Khron ha estratto la baionetta da sotto la tonaca mentre Wojtyla stava chinandosi su di lui per aiutarlo a rialzarsi.

L'attentatore si è poi lanciato verso il Pontefice urlando *«abbasso il Papa»*, *«abbasso il concilio Vaticano secondo, viva il primo»*. Gli agenti del servizio di vigilanza lo hanno immediatamente bloccato prima che potesse raggiungere il Papa. Khron si è divincolato con forza e ha ferito ad una mano, ma in modo leggero, uno degli uomini che lo stavano immobilizzando.

Mentre veniva trascinato ha urlato all'indirizzo del Pontefice: *«E' colpa tua quello che sta succedendo in Polonia»*. E poi ancora: *«Tu aiuti il comunismo internazionale»*.

Non si hanno ancora sulla personalità e sui trascorsi dell'attentatore, ma gli uomini che lo hanno arrestato sono concordi nel definirlo «in stato confusionale». E' molto probabile che si tratti di un malato di mente e che anche altre ipotesi di complotto come avvenne per l'attentato compiuto un anno fa a Roma.

Subito dopo il breve trambusto provocato dal tentativo di aggressione, il pontefice ha benedetto brevemente l'uomo che voleva ucciderlo, poi ha ripreso il cammino verso l'ingresso della basilica.

L'arcivescovo Paul C. Marcinkus, responsabile della sicurezza personale del Papa, ed altri membri del servizio di sicurezza del Vaticano hanno allontanato la folla dal Pontefice quando è avvenuto l'incidente nell'affollata basilica. Marcinkus e il capo delle cerimonie del Vaticano, reverendo John Magee sono stati visti parlare nervosamente con il Pontefice nel tentativo, sembra, di convincerlo a lasciare immediatamente la basilica. Ma il Papa con una voce affaticata ha invece impartito la benedizione finale all'immensa folla e si è quindi allontanato da un'uscita laterale.

Un nuovo tentativo di uccidere il Pontefice vi sono per ora commenti ufficiali da parte del Vaticano. E' probabile che lo stesso Giovanni Paolo II ne faccia oggetto quando parlerà alla grande folla che sta accorrendo al santuario.

Il Papa si trova a Fatima proprio per ringraziare la Vergine di averlo salvato, esattamente un anno fa, in piazza San Pietro, quando l'estremista di destra Alì Agca sparò colpendolo al ventre.

Il rischio di un nuovo attentato era stato paventato da molte parti. Per questo i servizi di sicurezza erano stati rafforzati e intorno al Pontefice era stretto un cordone invalicabile. L'attentatore, infatti, è riuscito ad avvicinarsi molto a Giovanni Paolo II, ma non pare abbia avuto la possibilità concreta di colpirlo.

Il tutto si è svolto in pochissimi istanti. La folla non si è resa conto di quanto stava succedendo e neppure tutte le persone che si trovavano relativamente vicine al papa hanno avvertito che qualcuno aveva minacciato la vita del Pontefice. Gli agenti hanno praticamente sollevato l'attentatore e lo hanno trascinato nel più vicino posto di polizia dove l'uomo è stato interrogato sino a notte fonda.

Secondo informazioni non confermate, l'attentatore avrebbe fornito agli inquirenti risposte farneticanti, il che confermerebbe l'ipotesi che si tratti di un malato di mente.

Non è proprio il gesto di un pazzo il pericolo maggiormente paventato dai servizi di sicurezza.

FATIMA. L'ARRIVO DAVANTI ALLA BASILICA

Un anno fa, in Piazza San Pietro

FATIMA, 13 MAGGIO. L'ATTENTATO IN PIAZZA SAN PIETRO

Sono le 17,19 del 13 maggio 1981. Esattamente un anno fa. Giovanni Paolo II era in piazza San Pietro, sulla sua Campagnola bianca scoperta, e saluta la folla. Ad un tratto, una serie di detonazioni. Il papa si accascia. Sulla veste bianca, una macchia di sangue.

«Hanno sparato al papa, hanno sparato al papa». Il grido che in pochi minuti in tutto il mondo. Sgomento, orrore. Le prime voci che il pontefice è gravissimo. E' stato trasportato in tempo record al Policlinico Gemelli di dove un'équipe specializzata lo sta operando. Sono ore di paura.

Non vi sono bollettini medici ufficiali. I giornalisti che assediano l'ospedale raccolgono voci contrastanti. Negli stessi ambienti vaticani si sussurra che «ormai non c'è più nulla da fare». Le notizie più pessimistiche vengono diffuse anche nel corso di una trasmissione radiofonica in diretta. Poi, con il passare delle ore, la situazione si drammatizza.

«E' vero — dicono in Vaticano — due pallottole hanno colpito il Pontefice. Non si tratta di una cosa di poco conto, ma la sua vita non è in pericolo immediato. L'intervento chirurgico è riuscito. Giovanni Paolo II ha buone probabilità di salvarsi». *E' un grande sospiro di sollievo.*

Intanto, la polizia italiana ha arrestato l'attentatore. E' un giovane turco, si chiama Alì Mehmet Agca. Ha sparato contro il Papa con una pistola di grosso calibro, tutto il caricatore. Non vi è alcun dubbio sulla sua volontà di uccidere. Ma perché? Questa è la domanda che inquieta tutti. E' un pazzo isolato? E' un killer armato da qualcun altro? C'è stato un complotto? E da parte di chi?

Alì Agca è un estremista di destra. Già ricercato per un omicidio, dove era stato condannato a morte per un omicidio. Grazie alle protezioni, visto che è riuscito a fuggire dal carcere e a nascondersi in Germania. Durante la latitanza ha compiuto molti viaggi in tutta Europa. Chi gli forniva i soldi?

Finora non si è saputo. A distanza di vari mesi alcuni settimanali pubblicarono foto dell'attentatore ai quali si assomiglia che Agca aveva almeno un complice. Era un altro giovane turco, fino ad oggi latitante. Agca è stato condannato all'ergastolo. Durante il processo ha pronunciato minacce. Ha fatto rivelazioni eclatanti. Tutti sono convinti che non si tratti di un pazzo isolato. Ma su chi ha armato la sua mano, è buio più fitto.

«La Madonna mi ha salvato sono venuto a ringraziarla»

Il messaggio di Wojtyla ai fedeli pochi minuti prima dell'attentato

Una folla enorme, almeno un milione di persone, sta accorrendo verso Fatima per la grande celebrazione che il Papa effettuerà nella spianata del santuario. La notizia del tentativo di aggressione al Pontefice ha suscitato grande sdegno e commozione tra i fedeli, che stanno accorrendo in numero più numerosi per stringersi intorno a Giovanni Paolo II.

Il Pontefice era giunto nella tarda serata di ieri a Fatima. Ha recitato il rosario con la folla già presente nel santuario, poi ha salito la scalinata della basilica dove ha assistito alla processione delle candele.

«Era da molto tempo che sognavo di venire qui — ha detto il Papa parlando ai fedeli —, *da quando ripresi coscienza un anno fa, in ospedale, dopo l'attentato. Il mio pensiero, allora, rivolse subito alla Vergine di Fatima e la ringraziai per avermi salvato il pericolo. In tutto ciò che è avvenuto, vidi, allora, una speciale protezione della Vergine nei miei confronti. Non può essere una coincidenza il fatto che io mi sia salvato proprio nell'anniversario della comparsa della Madonna ai tre pastorelli. Non mere coincidenze nei disegni della provvidenza divina».*

Il Papa, ieri sera a Fatima, aveva parlato di *«un segreto, che non è più segreto»*, rivolgendosi alla folla col suo primo discorso nel santuario mariano durante un rito all'imbrunire, la «processione delle candele». Dopo aver parlato *«eredità ricca e buona, consistente nella fede»* indicata essenziale alla vita, ha aggiunto, quasi scherzando, con paterna *volete che vi riveli un "segreto", per conservare quell'eredità? E' semplice, è più un segreto: pregate, pregate molto; recitate il rosario tutti i giorni».*

L'aver usato la parola «segreto», tra virgolette nel testo portoghese diffuso dalle fonti pontificie, sembra escludere che il Papa voglia fare riferimento sul discusso *«terzo segreto»* di Fatima, che secondo alcuni preannuncerebbe una catastrofe per l'umanità. Un messaggio tale «segreto» è conservato in chiave in Vaticano dal 1944. In altre parole, il Papa intende sdrammatizzare l'attesa di sconvolgenti rivelazioni, ieri dichiarata infondata anche da fonti vaticane, riferite a testimonianze scritte da suor Lucia, l'ex pastorella delle «visioni» del 1917, a Pio XII anni fa.

La monaca, l'unica sopravvissuta dei tre pastorelli che videro la Madonna, ha avuto il permesso di rompere la clausura del Carmelo di Coimbra e oggi sarà a Fatima, per partecipare alla Messa papale. Essa ha detto di sperare in un «colloquio di alcuni minuti, da sola, col Papa». Paolo VI, nel 1967, le rifiutò.

Il Papa era giunto a Lisbona nel pomeriggio di ieri. Ha percorso 130 chilometri che separano l'aeroporto dalla capitale su una *Rolls-Royce* scoperta. La folla faceva ala al passaggio e lanciava fiori. Il Pontefice ha visitato la cattedrale dove ha pronunciato ai laici», poi è recato nella chiesa di Sant'Antonio di Lisbona (Sant'Antonio da Padova) che in questa città è nato e che è il santo patrono del Portogallo.

Giovanni Paolo II si è poi incontrato con il presidente della Repubblica Eanes e con i rappresentanti dei partiti politici. C'era anche il leader del partito comunista portoghese, Cunhal. Mancava solo la rappresentanza del partito maoista.

L'ATTACCO ARGENTINO HA RESO PIU' FRAGILE LA MEDIAZIONE ONU

Ma il segretario di stato Usa, Haig, è ottimista - E aggiunge che anche gli inglesi devono «evitare colpi di testa» - Abbattuti due aerei ed un elicottero di Buenos Aires

NEW YORK — *«Le azioni di guerra rischiano di pregiudicare definitivamente gli sforzi che stiamo facendo per la pace»*. Con queste parole il segretario delle Nazioni Unite, Javier Perez de Cuellar, che con ostinata tenacia sta tentando di convincere Argentina e Inghilterra a sospendere il conflitto, ha commentato le ultime notizie dal fronte delle Falkland: due aerei argentini sono stati abbattuti durante un tentativo di attacco a unità della *Task Force*, anche un elicottero di Buenos Aires è stato distrutto.

Prima che giungesse l'improvvisa notizia dello scontro, nelle ultime 24 ore una schiarita si era prodotta nelle trattative all'Onu per le Falkland e aveva ridato vigore alla speranza di trovare una soluzione entro la fine della settimana. Il segretario delle Nazioni Unite aveva confermato il miglioramento delle prospettive diplomatiche adottando tuttavia una linea di riserbo e cautela. *«Si registrati progressi, un improvviso inasprirsi della guerra riporterebbe al punto partenza. La trattativa è a una fase delicatissima»*.

Ciò che preoccupa in particolar modo Perez de Cuellar è il sorgere di combattimenti improvvisi e violenti (quasi inevitabili in una situazione di ferreo blocco navale da parte della flotta britannica) ed elevato numero di vittime. In questo caso il Paese che ha la peggio potrebbe reagire con azioni di ritorsione e la guerra registrerebbe una *escalation* incontrollabile.

Per questo il segretario dell'Onu cerca di affrettare le trattative. Sa che l'Argentina ha assoluto bisogno di rifornire i mila soldati assediati nelle Falkland: navi e aerei tenteranno ancora di forzare il blocco navale britannico. *«Non è per essere pessimisti* — ha dichiarato ieri un diplomatico occidentale all'Onu — *le trattative, pur proseguendo, restano appese a un filo molto sottile»*.

Ottimista, invece, è il segretario di Stato americano Haig. *«La cosa peggiore che possa succedere in questo momento è che gli inglesi allarghino la guerra sul territorio continentale argentino: il crescente risentimento sudamericano verso i Paesi di lingua inglese* — ha detto Haig in un'intervista — *potrebbe ben presto diventare un movimento anti-britannico e anti-americano»*.

Secondo Haig le trattative potrebbero concludersi in fretta, a patto che nessuno dei due Paesi in guerra *«commetta colpi di testa»*. Ma non tutti sono ottimisti come lui.

Guatemala Irruzione per liberare gli ostaggi?

CITTA' DEL GUATEMALA — Continua l'occupazione dell'ambasciata brasiliana da parte dei guerriglieri del «Fronte popolare 31 gennaio». Gli occupanti tengono in ostaggio l'ambasciatore brasiliano e altri quattro funzionari. Dicono di essere pronti a morire se la polizia tenterà un'irruzione; gli agenti sono pronti a intervenire.

La Polonia è presidiata per lo «sciopero-sfida»

Drastiche misure per chi viola lo «stato d'assedio»

VARSAVIA — Fabbriche e uffici fermi per un quarto d'ora, e traffico cittadino paralizzato per un minuto. Queste le modalità dello sciopero generale proclamato per oggi in tutta la Polonia dai vertici clandestini di Solidarnosc.

Ingenti forze di polizia presidiano, già dalle prime ore dell'alba, piazze e vie principali delle più importanti città. Il governo del generale Jaruzelski ha annunciato *«drastiche misure da parte delle forze dell'ordine»* contro qualsiasi violazione delle norme imposte dallo stato d'assedio. Anche *Solidarnosc* ha annunciato che lo sciopero ha carattere di *«protesta pacifica»*, quello di oggi sembra il preludio di un braccio di ferro tra il sindacato libero e il governo militare, che porterà a nuovi scontri e nuovi arresti.

Ieri circa tremila contadini hanno affollato il sagrato della cattedrale di Varsavia per commemorare il primo anniversario della nascita di *Solidarnosc rurale*, il sindacato degli agricoltori privati. Non ci sono stati incidenti con le centinaia di poliziotti schierati con camion e blindati davanti la cattedrale.

A Vienna intanto, il vice *premier* polacco Rakowski ha dichiarato che la liberazione di Lech Walesa *«al momento non è considerata possibile dalle autorità»*.

Esplode miniera 39 i morti

BELGRADO — Trentanove minatori sono rimasti uccisi da un'esplosione di metano in una miniera di carbone della Bosnia Erzegovina, in Jugoslavia. Otto sono i feriti ricoverati in ospedale.

L'esplosione si è verificata a mezzanotte nella miniera nei pressi di Zenica, in un impianto dove già altre volte in precedenza il metano aveva provocato vittime. La sciagura tuttavia, è la più disastrosa dall'inizio dello sfruttamento della miniera.

Le vittime, quasi tutte hanno età intorno ai 30 anni.

BANDO D'ASTA

SI VENDONO IN ASTA TUTTI GLI ARREDI E COMPENDI ANTICHI appartenenti alla famiglia Spadaro di Messina ed altri affidatari

Comprendente:

— Mobili italiani, olandesi, francesi di varie epoche

— Raccolta di argenti antichi, Giorgiani, Vittoriani, Edoardiani

— Porcellane - Bronzi - Cristalli - Avori - Pietre dure - Sheffield - Gioielli - Bambole antiche

— Collezione di 37 dipinti di maestri italiani e stranieri dal XVI al XIX Secolo - Icone russe del XVIII e XIX Secolo

Bellissima raccolta di tappeti persiani e di manifattura

OGGI ULTIMO GIORNO

1ª TORNATA ORE 16,15

2ª TORNATA ORE 21,15

ASTA GLORIA

A TOTALE ELIMINAZIONE VERRANNO MESSI IN LICITAZIONE TUTTI I LOTTI INVENDUTI NELLE PRECEDENTI TORNATE

LA VENDITA SI EFFETTUERA' NEL SALONE DELL'«HOTEL PRINCIPI DI PIEMONTE» DI TORINO - Via Gobetti, 15

DIRETTORE D'ASTA L'ANTIQUARIO SIG. SCUTELLA' DI MESSINA

INFORMITALIA ISTITUTO NAZIONALE INFORMAZIONI
Corso Vittorio Emanuele 107 - Tel. 511.024-538.682 - Torino

Se vuoi una segretaria 24 ore su 24

Telefona a Miss Ventiquattrore

(La segreteria telefonica esclusivamente tua)

Miss Ventiquattrore ti permette di essere presente 24 ore su 24. Se il tuo lavoro ti obbliga a lasciare spesso l'ufficio, e se devi ricevere telefonate al di fuori del normale orario, Miss Ventiquattrore ti sostituisce. Robusta, affidabile, facile da usare, può essere installata in sole 24 ore. Spedisci il tagliando o telefona subito a: Miss Ventiquattrore.

02/43886258 - 06/5482383

Ti risponde 24 ore su 24.

24ore è distribuita da Italtel Elea

Via Canova 19/A - 20145 Milano

Desidero informazioni su 24ore

Nome

Azienda

Indirizzo Tel

STAMPA Torre
direttore responsabile
Carlo
vicedirettore

Editrice LA STAMPA S.p.A.
Presidente Giovanni Giovannini
Amministratore Delegato e Direttore Generale Benedetto
Consiglieri Vittorino Chiusano
Luca Cordero di Montezemolo
Umberto Cuttica
Carlo Masseroni
Francesco Paolo Mattioli
Alfonso Ferrero (presid.)
Luigi Memartini
Giovanni Peradotto

Stabilimento tipografico: Edit. La Stampa S.p.A. - Via Marenco, 32 - 10126 Torino

© 1982 Edit. LA STAMPA S.p.A.

CERTIFICATO N. 387 DEL 23-12-1981

Temperatura a Torino, ore 9 +17

massima (ieri) +24
minima (ieri) +11

TEMPO PREVISTO: al Nord, al Centro e Sardegna generalmente poco nuvoloso. TEMPERATURA: notevoli variazioni. MARI: poco mossi o localmente mossi i bacini meridionali.

In Italia

Bolzano	+ 9	+25
Verona	+10	+23
Milano	+ 8	+24
Firenze	+ 7	+26
Bologna	+10	+23
Roma	+10	+21
Napoli	+12	+22
Reggio C.	+15	+28
Palermo	+18	+22

In provincia

Aosta	+ 7	+22
Alessandria	+12	+20
Asti	+11	+20
Cuneo	+10	+19
	+ 9	+22
Vercelli	+ 8	+18
Biella	+ 9	+18
Genova	+10	+19
Imperia	+13	+23
Savona	+12	+21

all'estero

Atene	+16	+30
Bruxelles	+ 8	+17
Ginevra	+ 5	+13
Londra	+ 8	+15
Mosca	+ 7	+20
New York	+12	+21
Parigi	+10	+22
Tokyo	+27	+29
Vienna	+ 8	+12

Moira Orfei in Calabria aggredita da 4 giovani

CATANZARO — L'attrice Moira Orfei, 51 anni, è stata aggredita da quattro giovani che erano con un dipendente del circo. E' accaduto a Cirò Marina, dove da una settimana il Circo Orfei sta dando spettacolo. Gli aggressori sono stati poi arrestati dai carabinieri con l'accusa di «concorso in violenza privata e lesioni personali». L'attrice, infatti, ha riportato contusioni al viso. I quattro sono Guerino Russo di 24 anni, Salvatore Manfredi di 29, Vincenzo Scigliano di 29, Salvatore Scilanca di 33, tutti pregiudicati di Cirò.

Moira Orfei, dopo aver cenato in un ristorante, stava rientrando nel circo quando ha visto un suo dipendente ubriaco. Lo ha invitato a tornare nel suo alloggio, ma i quattro che lo accompagnavano hanno aggredito a pugni e schiaffi l'attrice. I pregiudicati sono poi fuggiti, anche perché Moira Orfei ha aizzato contro di loro il suo cane lupo.

Fecero il corteo nel '72 la condanna arriva oggi

CAGLIARI — *Amara sorpresa per dodici operai che nel 1972 effettuarono una delle prime azioni di lotta (corteo e manifestazione) nello stabilimento «Metallotecnica sarda» nel polo industriale di Portovesme. Hanno ricevuto un'ingiunzione da parte del tribunale di Cagliari che richiede 975 mila 80 lire ciascuno per spese processuali. I destinatari dall'ingiunzione dovranno provvedere al pagamento entro 10 giorni pena* «la esecuzione forzata» e la *commutazione* «in pena carceraria nei limiti di legge».

I dodici furono protagonisti di una manifestazione di 10 anni fa: vennero denunciati e rinviati a giudizio per blocco stradale ed altri reati minori. Il processo si celebrò il 19 giugno del 1973 e gli imputati furono assolti. Rimasero in piedi le spese processuali.

Dopo circa due anni dalla sentenza il tribunale ha chiesto agli operai di versare la somma. Alcuni dei lavoratori ai quali è stato sollecitato il pagamento delle spese processuali sono emigrati, altri si trovano in cassa integrazione.

Digiuno di Spadaccia per la fame nel mondo

ROMA — Il senatore radicale Gianfranco Spadaccia ha annunciato l'inizio di un digiuno per sollecitare interventi a favore della fame nel mondo.

«*Quasi metà dell'anno è trascorsa* — ha aggiunto — *ed anche il 1982 rischia di essere solo un altro anno di sterminio, senza alcun intervento per la salvezza delle mite umane. Intendo portare avanti il mio digiuno fino a quando dal governo e dal Parlamento non sarà venuta una parola chiara sul modo in cui si intende, da parte dello Stato, adempiere agli impegni assunti. Il mio primo interlocutore è, naturalmente, il Senato della Repubblica, ma lo sono anche il governo, la Camera dei deputati e lo stesso Presidente della Repubblica dal quale, durante il mio mandato, è venuto un continuo ma fino ad oggi inutile appello ai governanti italiani e degli altri Paesi*».

«*Come senatore* — ha concluso — *non chiedo e non pretendo di imporre le mie proposte; chiedo solo il rispetto e l'adempimento di ciò che non io ma il Parlamento, le altre forze politiche, hanno deliberato*».

Spadaccia si riferisce a interventi straordinari per salvare 8 milioni di uomini.

Quasi estinte in Italia le lontre (ne restano 50)

ROMA — *Le lontre in Italia non sono più di 50. Tracce dell'ormai raro e simpatico animale acquatico sono state trovate in soli 16 luoghi, dalla Calabria alle Marche. Al Nord di quest'ultima regione poi, la lontra sembra estinta. Sono i risultati della ricerca di sei zoologi inglesi invitati dalla sezione italiana del Wwf, il Fondo mondiale per la protezione della natura.*

Nei sei luoghi visitati, Sheila Chanin e Cris Amon hanno rinvenuto tracce di lontre solo nelle gole del Wwf di Serre Persano nel Salernitano e di Vulci in provincia di Viterbo, oltre a cinque segnalazioni isolate in Calabria, Molise e Lazio. Le lontre, osserva il Wwf, sono ormai meno dei già rari lupi (100-150 esemplari). Per fronteggiare la situazione il Wwf chiede che si ponga freno all'inquinamento delle acque, e che si creino fasce di rispetto.

Curata con le «preghiere» muore: arrestata la figlia

PACHINO (Siracusa) — Rosina Gabelli, 44 anni, è stata arrestata dal pretore di Pachino per omissione di soccorso: aveva curato la madre Paola Spatola, di 80 anni, in gravissime condizioni per cancrena alla gamba di origine diabetica, con «*preghiere*».

La donna, che è morta quattro giorni fa, era stata assistita per venti giorni dalla figlia che rifiutava l'intervento di medici e la somministrazione di medicine perché riteneva lei e le altre contrari ai principi della «Chiesa pentecostale ortodossa» della quale fa parte.

Il fatto è stato denunciato al magistrato da un fratello di Rosina Gabelli.

Contratti di lavoro e «sgravi fiscali» nel governo si litiga

Andreatta (Tesoro) polemico con Formica (Finanze) che vuol tagliare le tasse di 4900 miliardi - De Michelis (Partecipazioni statali): «L'Intersind deve trattare» - Ma i dc sono perplessi

ROMA — Il Consiglio dei ministri avrebbe dovuto approvare oggi gli sgravi fiscali '82 per attenuare l'effetto del «fiscal drag» sulle buste-paga. Ma ieri si è deciso di rinviare il provvedimento ad una successiva seduta. Motivo ufficiale: si aspetta il ritorno di Andreatta (Tesoro) dalla riunione del Fondo monetario. In realtà, dietro il rinvio si nasconde l'ennesimo litigio tra i ministri democristiani e quelli socialisti. Spadolini è alle prese con una nuova estenuante mediazione. Il dc accusa Formica (Finanze) che una riduzione di 4900 miliardi di tasse non è compatibile con l'attuale momento economico.

L'altro polo della contesa sono i contratti e il costo del lavoro. Mentre Spadolini ha risposto per le rime a Merloni che ha parlato di «*inconcludenza*», De Michelis (Partecipazioni Statali) ha detto che le imprese pubbliche non aspetteranno oltre maggio per l'apertura delle trattative sui contratti, mentre i democristiani non vorrebbero divisioni in Confindustria e Intersind ed auspicano che si parli anche di scala mobile.

Intanto, comincia oggi nell'aula di Montecitorio la volata finale per la riforma delle liquidazioni che dovrebbe evitare il referendum. I parlamentari non rinunciano al *weekend* e i tempi del dibattito rischiano di allungarsi pericolosamente.

● — Il «pacchetto Formica» sarà presentato domani ai sindacati nel nuovo incontro a Palazzo Chigi. Questi i punti della manovra.

1 *detrazione per la produzione del reddito*: passerebbe dalle attuali 168 mila a 240 mila lire nella prima fase (più 72 mila lire) e a 300 mila nella seconda fase (più altre 60 mila). Il costo previsto è di 2250 miliardi.

2 *detrazione per coniuge a carico*: passerebbe dalle attuali 144 mila a 180 mila lire da luglio e a 240 mila a fine anno. Costo: 950 miliardi.

3 *detrazione figli a carico*: dalle attuali 12 mila lire per ogni figlio a 18 mila. Costo: 300 miliardi.

1 *sconto fiscale*: si applicherebbe esattamente come avvenne alla fine dell'anno scorso con un abbattimento dell'imposta lorda del 10 per cento sugli scaglioni di reddito fino a 30 milioni, ma solo a decorrere dalla fine dell'anno e non verrà rispettato il «tetto» del 16 per cento all'inflazione.

● **Contratti** — La Confindustria resta isolata nella sua linea di netta chiusura. Il fronte degli imprenditori è rotto ed hanno accettato di aprire le trattative i commercianti, gli agricoltori ed anche i piccoli industriali iscritti alla Confapi. La Confindustria, invece, non vuol sentir parlare di contratti fino a quando non si definirà il contenimento del costo del lavoro. E De Michelis questo place a fine mese spingerà le imprese a partecipazione statale ad incontrarsi con il sindacato, pur avvertendo che il punto di riferimento sarà il «tetto» del 16 per cento.

● **Liquidazioni** — Il disegno di legge è finalmente in aula: la Camera incomincerà a discuterlo oggi pomeriggio. L'ultimo emendamento apportato dalla Commissione riguarda l'innalzamento del «tetto» delle pensioni (da 18,5 a 24 milioni). Ma c'è sempre il pericolo che non si faccia in tempo ad evitare il referendum. Domani si aprirà ufficialmente la campagna elettorale.

Emilio Pucci

● **Savona-To: ripreso il traffico** — Il transito sull'autostrada Savona-Torino, chiusa parzialmente i giorni scorsi a causa di una frana che aveva danneggiato alcuni piloni di sostegno, è stato ripristinato. I tecnici hanno accertato che non vi è alcun pericolo circa la stabilità del viadotto, situato in località Madonna del Monte.

POMPIERI BANCHE TRAM

Scioperi sospesi

— Oggi si vola regolarmente. I vigili del fuoco hanno deciso di sospendere (rinviandolo al 25 maggio) lo sciopero in programma dalle ore 8 alle 12 che avrebbe bloccato tutti gli scali nazionali, venendo a mancare i servizi antincendio. Questo risultato è stato raggiunto durante un incontro al ministero dell'Interno.

● **BANCHE** — La Federazione dei lavoratori bancari (Fib) ha deciso di sospendere gli scioperi articolati per categoria, programmati a partire da domani e fino al 24 maggio, in seguito alla proposta pervenuta ai sindacati delle controparti Acri e Assiaredito.

● **TRAM** — Domani tram, autobus e metrò regolari: è stato infatti sospeso lo sciopero che era stato proclamato dal sindacato degli autoferrotranvieri Cgil, Cisl e Uil. La decisione è stata presa ieri al termine delle trattative con le controparti.

● — Prosegue la mobilitazione dei gestori dei distributori di carburanti in preparazione dello sciopero nazionale proclamato da Faib, Confeserte e Figisc per i giorni 19 e 20 maggio.

CUTOLO

Restaura il castello con il fondo terremotati

NAPOLI — I soldi per i terremotati, Raffaele Cutolo potrà ristrutturare il castello che possiede a Ottaviano, suo paese natale? Il consiglio comunale avrebbe già assegnato 180 milioni alla bossa della «nuova camorra» che, pur rinchiuso tra le mura del carcere, ha comprato recentemente una grande villa medicea del XVI secolo sulle pendici del Vesuvio: 30 stanze, un ampio parco e relativa piscina.

La clamorosa denuncia è venuta fuori quasi per caso durante una seduta dell'Ente provinciale del turismo. Il prefetto di Napoli, Riccardo Boccia, ha disposto immediatamente l'apertura di un'inchiesta per accertare come, da chi e per quali motivi, sia stato deciso il finanziamento.

La cifra, 180 milioni, sarebbe indicata in un documento del comune di Ottaviano giunto nelle mani della magistratura che qualche tempo fa, dopo un *blitz* in casa Cutolo, ha sequestrato ai carabinieri anche il municipio.

Ma al comune di Ottaviano, che maneggia i soldi anche dopo terremoto non pensa soltanto ai bisogni di Cutolo. Poco distante dal castello, dovrebbe sorgere un faraonico circolo del golf: contributo richiesto dal comune per questo progetto, due miliardi. Anche questa delibera «sospetta», si indagherà.

Pneumatici Radiali Pirelli. Come aggiungere potenza al proprio trattore.

In agricoltura è radiale. È nato Pirelli.

È così si evolve con due nuovi pneumatici che migliorano il rendimento del vostro trattore: TM 200 e TM 300, i pneumatici della terza generazione Pirelli.

TM 200: grande regolarità d'usura e quindi più lunga durata.

soprattutto sull'asse anteriore. TM 300: per sfruttare pienamente la potenza del motore. L'accoppiata ideale sui trattori a doppia trazione per garantire prestazioni eccezionali, risparmio di carburante e un'alta produttività delle colture in quanto grazie all'elevata galleggiabilità riducono il compattamento del terreno.

TM 200 e TM 300 sono montati all'origine dai principali costruttori europei di trattori.

PIRELLI SERIE AGRICOLTURA

I lavoratori della terra.

Quest'anno le spose dormiranno in lenzuola gialle, lilla o floreali

Anche se il corredo non sarà più fatto a mano come una volta, sarà tuttavia ugualmente raffinato: ecco le novità

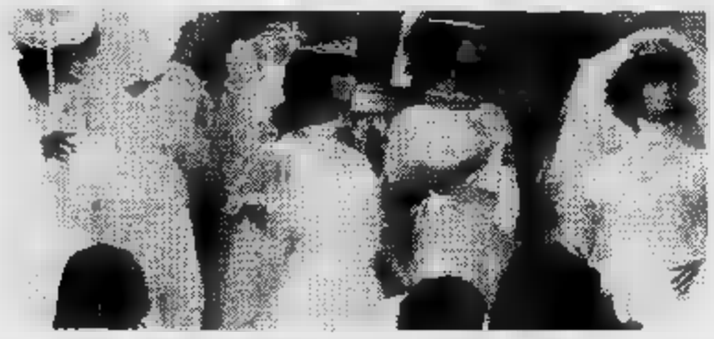

Sono ormai lontani i tempi in cui le madri incominciavano a preparare il corredo alle figlie fin da quando queste erano in fasce. Si trattava di allestire un corredo faraonico destinato a durare tutta la vita ed oltre che orgogliosamente veniva esposto all'ammirazione del parentado ed all'invidia delle amiche i giorni precedenti il matrimonio di quella neonata divenuta promessa sposa.

Nell'adolescenza le fanciulle di quell'epoca remota sognando il principe azzurro col quale [illegible] al traguardo [illegible] matrimonio stavano curve sui lini a ricamare per [illegible] prima di sapere se e quando sarebbero [illegible] all'altare.

Destinazione matrimonio era allora l'unica soluzione per sistemare le femmine di casa e con questa segreta speranza mamme e figlie si davano da fare per colmare il famoso «cassone» nuziale di lenzuola, federe, tovaglie, copriletti, asciugamani immancabilmente «cifrati».

Corredi senza fine comprendenti anche una parte di quelli tramandati di generazione in generazione. In molti casi la biancheria [illegible] rappresentava [illegible] questione delicata capace di suscitare tra la famiglie di «lei» e quella di «lui» situazioni drammatiche con conseguenti recriminazioni e risentimenti. [illegible] (orrore) in alcune regioni ne veniva dichiarato il valore nel contratto nuziale.

Antiche storie che oggi fanno ridere le ragazze moderne abituate ad un ritmo di vita e di lavoro che le stacca dalle [illegible] ancestrali. Il pensiero del corredo [illegible] le preoccupa affatto e [illegible] vogliamo essere sincere nemmeno il timore di non arrivare al matrimonio. Non sapendo se l'avventura matrimoniale sarà di breve o lunga durata per le promesse spose degli Anni Ottanta [illegible] il minimo indispensabile di biancheria da comperarsi alla veloce già confezionata se non proprio alla vigilia del matrimonio ma quasi. Altro che le dozzine e dozzine di lenzuola, federe, asciugamani e via dicendo valutabili attualmente a decine e decine di milioni che oltre a comportare una [illegible] ultramilionaria, nelle [illegible] moderne non troverebbero spazio dove riporle.

«In genere le ragazze dei nostri giorni candidate al matri-[illegible] studiano o lavorano — spiegano da Pratesi — *e quindi lasciano alle madri il compito di scegliere la biancheria per la casa [illegible] prima di [illegible] loro raccomandato di attenersi ad un quantitativo ridotto. Qualche volta accade però che le scelte di mammà vengano bocciate ed allora arriva l'interessata a sostituire quei capi classici [illegible] altri più moderni. Alle lenzuola di lino o di cotone bianco impreziosite da ricami preferiscono quelle colorate nei colori in voga e nelle fantasie floreali oppure geometriche».*

La moda cambia sovente ed i giovani intendono seguirla. Ad esempio quest'anno è in voga il giallo sole e il lilla orchi-[illegible] tuttavia la gamma delle tonalità è ricca di sfumature. Altrettanto variabili [illegible] i soggetti floreali tra cui primeggiano le ninfee, le violette e i non-ti-scordar-di-me. Andare a letto tra i fiori è diventata una regola quasi generalizzata a giudicare dalle richieste di mercato tuttavia nel piccolo corredo le mamme riescono sempre [illegible] infilarci le candide lenzuola punteggiate [illegible] ricami, arricchite da bordi in pizzo e da motivi [illegible] «à-jour» realizzate in lino o in cotone. Alcune ma-[illegible] generose e psicologicamente preparate alle sorprese che il matrimonio può riservare alle loro figliole inseriscono nell'armadio della biancheria una parure di lenzuola di seta convinte che la morbida carezza sexy della seta sia sufficien-[illegible] a risolvere alcune probabili crisi coniugali.

Lenzuola da mille e una notte in preziosa seta viste a «Pitti Casa» ricamate, orlate di merletti che nei negozi specializzati si trovano in bianco puro e nella tonalità dell'avorio. Languorose parure da letto che arrivano a toccare la cifra stellare dei quattro milioni. «Costano quanto valgono» dico-[illegible] i negozianti. Comunque ci [illegible] anche i tipi economici confezionati in bellissime sete con ricami e trine e prezzi che spaziano tra il milione duecentomila e i due milioni.

Gli specialisti in statistiche hanno stabilito che la spesa per [illegible] corredo equivale [illegible] un investimento medio di cinque milioni puntualizzando che si tratta [illegible] biancheria casalinga indispensabile, funzionale, affatto pretenziosa, che interessa la maggioranza delle spose moderne.

Una recente indagine svolta nei negozi più noti rivela come attualmente viene composto il corredo «tipo» escludendo ovviamente le eccezioni.

Per il letto: sei lenzuola matrimoniali preferibilmente coordinate, le sei sotto (totale 12) e le federe. Una parure fuori serie in lino, in cotone con pizzi, à-jour, ricami. Un piumone invernale ed [illegible] da mezza stagione [illegible] peso [illegible] più leggero ossia con un piccolo strato di imbottitura. La voga del momento predilige il piumotto perché svolge [illegible] duplice funzione di calda coperta e copriletto decorativo. In tessuto [illegible] cotone operato o in merletto trattato all'uncinetto il copriletto bianco estivo [illegible] quello della nonna, oppure in chinz, cretonne, lino o tela grezza ricamati.

Per il bagno: parola d'ordine «il coordinato». Tre tappetini: due grandi asciugatoi di spugna; sei asciugamani e sei piccoli di spugna per ospiti; sei asciugamani di Fiandra e di misto lino grandi e sei piccoli.

Per la cucina: dodici strofinacci molto fini per bicchieri e porcellane; dodici più pesanti per casseruole e posate; dodici strofinacci felpati, leggeri per [illegible] polvere; due panni di lana ed uno scamosciato per l'argenteria; quattro strofinacci per i pavimenti e due feltri per lo spazzolone.

Per la tavola: tre tovaglie corredate di dodici tovaglioli per le occasioni importanti in lino ricamato, in tela di Fiandra arabescata sia bianca che colorata; tre servizi all'americana per due [illegible] tutti i giorni oppure tre tovaglie piccole con relativi tovaglioli; [illegible] tovagliette da [illegible] e tovagliolini analoghi; sei coprivassoio; sei copricarrello preferibilmente bianchi o coordinati alle tovaglie.

«**ALEXANDER**» *il negozio che non ti aspetti, la prima cosa che ti colpisce è il colore. Colore dappertutto. Nei vestiti, nelle scarpe, negli accessori. Un negozio giovane, giovanissimo.*
Maggio il mese della sposa. La stessa, chiediamo a Paola? No, diversa e stravagante, vestita con gusto e finezza, con [illegible] tocco di fantasia e di romanticismo. Una sposa non ben definita, comprendente tanti gusti tutti insieme che dànno la classe giusta per colei che desidera fare di questo giorno il più bello ed allegro della sua vita, Paola consiglia. Ma la sposa soddisfatta risponde: «E' la prima volta che possiedo un capo così importante da indossare oggi, domani, tra [illegible] mese, sempre, perché queste cose abbinate con altre restano [illegible] ricordo bello e divertente. Grazie Alexander».

Alexander
Via Cibrario 60 - Torino

Pagliano
SPOSI
troverete per la Vostra casa
il massimo assortimento
di articoli classici e moderni
delle più rinomate marche di
porcellane, cristallerie, posaterie, argenti, lampade, oggetti d'arredamento
Torino - [illegible] Mazzini [illegible] - Tel. 831.761 - 836.624

LETTO A CASTELLO «DUPLO»
Avete problemi di spazio per arredare la vostra [illegible] in città, al mare, e ai monti?
Ci hanno pensato i F.LLI [illegible]
In metri 2,06x2,02x0,25 avrete due comodi [illegible] sempre pronti Modello brevettato

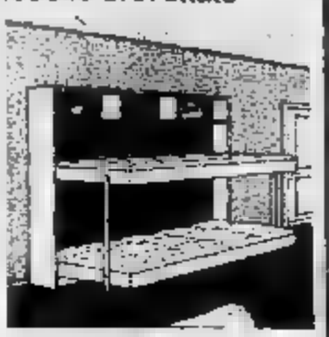

F.lli BERGALLO
[illegible] DEL SOFA'
DEL SALOTTO»
arredamenti
Corso [illegible] Cesare 179
Tel. [illegible] - Torino
UNICA [illegible]

Floriana Maturi
Tutto per il corredo
C.so De Gasperi 42/E - Tel. 500.963 - Torino

BAROVERO
mobili arredamenti

appuntamento all'angolo con il mobile di prestigio

...e per risparmiare:
c'è un angolo in più
«l'angolo delle occasioni»

Via Belfiore angolo Via Valperga Caluso
TORINO

C'è anche una sposa spiritosa «firmata» da celebri stilisti

Le grandi firme del prêt-à-porter hanno scoperto un nuovo filone d'oro: vediamo come hanno immaginato un matrimonio

Una [illegible] di maggior rilievo che fa notizia nelle cronache famigliari è indubbiamente l'abito della sposa. Fin [illegible] primo momento della «promessa» ossia della decisione presa e comunicata ufficialmente di sposarsi che una volta si diceva «fidanzamento», la ragazza è assillata dall'interrogativo posto da parenti ed amici: «*Come ti vesti per pronunciare quel fatidico sì?*».

In questo particolare settore la moda gioca le [illegible] carte migliori sullo stile pomposamente romantico per stimolare [illegible] fantasia e l'ambizione [illegible] promesse spose. Sebbene le giovani generazioni abituate allo stile libero dei jeans, dell'abbigliamento eccentrico, folkloristico e [illegible] travestimenti più strani si impegnino [illegible] soffiare sui vecchi formalismi per disperdere al vento ogni convenzione, difficilmente contestano il codice delle antiche usanze.

[illegible] frantumare le regole e le consuetudini di [illegible] si sposano con allegria, ironizzando sull'istituzione matrimoniale per rendere [illegible] rigido il protocollo del cerimoniale. Sposarsi è ancora di moda malgrado [illegible] crisi dei valori tradizionali, [illegible] problema di trovare [illegible] a prezzi sopportabili [illegible] spese da affrontare per arredarla [illegible] contare le impegnative cifre che [illegible] per organizzare lo spettacolo che andrà [illegible] [illegible] il giorno fatale delle nozze. Uno show — come [illegible] dire gli scanzonati giovani d'oggi — che deve soddisfare le aspettative della parentela e degli invitati.

Primadonna del rito sia religioso che civile, la [illegible] ha quasi l'obbligo [illegible] [illegible] tutti quanti. Le giovanissime hanno riscoperto [illegible] fascino dell'abito bianco, sfarzoso da principessa [illegible] favole. «*Al ritorno [illegible] questo tipo di toilette importante [illegible] è estranea l'influenza provocata dal fastoso matrimonio [illegible] bella Lady Diana, futura regina d'Inghilterra* — spiega Giuseppe Gelati [illegible] Lux International — *sul quale si sono puntati gli sguardi di milioni [illegible] persone affascinando [illegible] promesse spose [illegible] esaltando la fantasia degli stilisti specializzati [illegible] questo delicato campo dell'abbigliamento*».

Le richieste di abiti importanti si sono [illegible] sentire in questi ultimi mesi, soprattutto tra aprile e maggio quando sale la febbre del matrimonio che dura fino ad ottobre inoltrato. Sono infatti i [illegible] della fioritura dei fiori, [illegible] [illegible] estive e del primo autunno in cui viene registrato il più alto numero dei matrimoni. Il primato è ancora riservato [illegible] mese di maggio anche se luglio, agosto [illegible] settembre [illegible] di strapparglielo con l'abile [illegible] [illegible] sapere unire le ferie [illegible] [illegible] vacanza matrimoniale che in tal [illegible] allunga di molto il periodo [illegible] rodaggio degli sposi novelli.

Le [illegible] spose della stagione del sole hanno quasi tutte scelto abiti romantici usciti dalle collezioni presentate nelle grandi anteprime [illegible] [illegible] Roma e Milano. [illegible] Roveda una delle maggiori creatrici [illegible] [illegible] nuziali nella [illegible] storia di modelli che si trovano nelle boutiques di lusso favorisce [illegible] sposa molto vaporosa, candida, [illegible] [illegible] senza velo. Spose in prezioso merletto, in tulle point d'esprit, in organza ricamata estremamente leggiadre evocanti le deliziose fanciulle dipinte da Watteu. Spose-fiore con le ampie sottane a corolla, a petali di rose sfogliate. Simili a candide ninfee le [illegible] in taffetà di Saint-Laurent e lievi [illegible] nuvole le fanciulle in abiti-tutù ricamatissimi che sfiorano le caviglie ripresi [illegible] Elvira Grimaldi di Roma dalle famose ballerine di Dégas.

Superbe le [illegible] che [illegible] pavoneggiano nei modelli [illegible] Nuziali impreziositi da favolosi ricami stilizzati riproducenti appunto i regali pavoni. Si nota un largo impiego del taffetà papillon per gli abiti rinascimentali ispirati alle corti medicee caratterizzati dalle ampie maniche ancor più enfatizzate dalle arricciature [illegible] spalle, dalle ricche sottane [illegible] valorizzare la vita sottile. Nelle vetrine di via Garibaldi, considerata la strada delle spose per la moltitudine [illegible] negozi specializzati esclusivamente in abiti nuziali, le vetrine riflettono abiti prevalentemente romantici sullo stile Rossella O'Hara eroina [illegible] «Via col vento». Mantengono inalterato tuttora il loro fascino i modelli tempestati [illegible] perle e di strass luccicanti indirizzati alle [illegible] che vogliono brillare nel gran giorno.

Non mancano gli abiti classici drappeggiati alla maniera ellenica in pesante seta opaca [illegible] nemmeno quelli di stile vittoriano con i colletti a gorgiera, [illegible] maniche a jambon. Gli echi [illegible] valzer di Strauss rivivono [illegible] romantici modelli in tulle [illegible] Rosalba, in mussola e in organza in una ridda di volants e di ruches a ricordare la vecchia Vienna delle granduchesse che volteggiavano [illegible] ritmo del Bel Danubio Blu. Ma [illegible] [illegible] spagnolesche delineate sinuosamente [illegible] lunghi corpini aderenti fino all'altezza dei fianchi che esplodono poi in un turbinio di balze.

[illegible] recupero [illegible] [illegible] del passato per l'abito nuziale è la tendenza più vistosa della moda dell'anno e il piacere [illegible] indos[illegible] un abito importante risponde all'esigenza di sfoggiare qualcosa [illegible] inconsueto, di diverso dal solito vestito di tutti i giorni per creare un'atmosfera fiabesca, irripetibile. Una favola, [illegible] quella del «c'era una volta» che si concludeva con le ultime parole famose «e vissero felici e contenti» [illegible] cui oggi [illegible] aggiunto «e con tanti problemi da risolvere».

DE CARLO

LISTE NOZZE

A. [illegible] Carlo - P. Castello 91 - 10123 Torino - Tel. 535.075

Nel verde della più ridente collina torinese per la vostra ***FESTA DI NOZZE***

RISTORANTE LA CASCINOTTA
con la sua genuina cucina piemontese
Pecetto Tor. - Str. Pecetto - Chieri - Tel. (011) [illegible]

Ai margini della città, in un'oasi di verde per la vostra ***FESTA DI NOZZE***

RISTORANTE ROSA D'ORO
alta cucina italiana
San Gillio (Torino) - Viale V. Balbo 1 - Telef. 984.0690
[illegible] MICHELIN CATENA BUON RICORDO

EVA MODE
ABITI DA SPOSA
MODELLI ESCLUSIVI
Via Garibaldi 43 (TO)
Tel. 541.215

Casa dei fiori
Acconciature da sposa [illegible] comunione - Nastri - Fiori in seta per bouquets e guarnizioni.
Via Cavour 3, Torino, - Tel. [illegible]

«CASA DEL SOFA' E DEL SALOTTO»
[illegible]
F.lli BERGALLO
UNICA SEDE
Corso Giulio Cesare 179
Tel. 202.252-3 - Torino
[illegible] *A LETTO GIREVOLE*
«SEMPRE PRONTO A TUTTA SCOMPARSA»

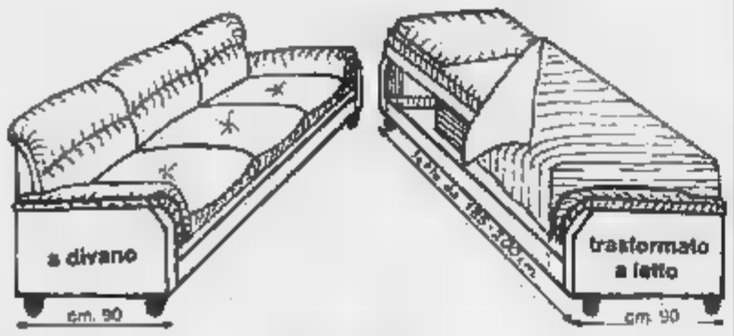

Cavallino
strada San Mauro 69 tel. 240032 - 243178 [illegible] Torino

LISTE NOZZE
ELETTRODOMESTICI
TVC
HI-FI
ARREDAMENTI
BAGNO
CUCINE
COMPONIBILI
CASALINGHI

ARTICOLI REGALO
CAPODIMONTE
CRISTALLERIE
PORCELLANE
LIMOGES

mcd arredamenti
La qualità al prezzo giusto
Torino
Corso Casale 116
Telefono 831.518

ZeniT
ABBIGLIAMENTO UOMO - DONNA
VASTO ASSORTIMENTO
CERIMONIA
Via Cibrario [illegible] - TORINO - Tel. 487.038

Riscoperto il fascino del vestito bianco (la colpa è di Lady D.)

Tra aprile e maggio sale la febbre da matrimonio (civile o religioso): c'è un riflusso di «principesse» e di «dame romantiche»

Molti stilisti del prêt-à-porter hanno scoperto nuovo filone d'oro: l'abito da sposa. La loro fantasia si scatena, esce dagli schemi convenzionali per creare sensazionali modelli dedicati alle spose spiritose, anticonformiste. Enrica Massei ad esempio ha presentato la sposa-palloncino gonfiata da fitte, finissime pieghettature. fatto scena sulla passerella milanese la sposa in pantaloni-bloomers bianco argento, vagamente clownesca di Alberta Ferretti. Divertente e molto osée la sposa in pagliaccetto verde germoglio sottostante all'abito grembiule shocking, spaccato audacemente sui fianchi fino alla vita, illeggiadrito da ricco volant bloccato al ginocchio e ripetuto alla scollatura firmata Thierry Muglier.

Con una punta di allegria spregiudicatezza Valentino, leader dell'alta moda italiana che di spose ne ha addobbate moltissime, propone la pantagonna a boule in taffetà cortissima completata dalla camicetta di cotone dominata da una rigida, grande collaretta in seta impunturata. Altrettanto eccentrica la sposa di Lapidus in calzoni tipo knicker-bocker di taffetà arricchiti da duplici volants in seta con ricami ad intaglio di San Gallo. corpino chiuso da un vistoso papillon, le maniche a palloncino. Anche Giorgio Armani si cimentato per la prima volta in abiti da matrimonio creando una sposa in pantagonna alle caviglie armonizzata alla blusa chimono percorsa da elaborate cannettature.

suo debutto in campo matrimoniale Gianni Versace ha chiuso la sfilata con la sposa stile Art Déco identificabile nei ricami in scintillanti tu che impreziosivano la giacca di leggero cachemere coordinata al semplice abito corto in seta georgette. inoltre creato modelli nuziali alla marinaretta, pantaloni e corta giacchettina dal tipico collo rettangolare profilato in argento; da paggio rinascimentale; da eroina di Flash Gordon e da ballerina classica. Tante spose per altrettanti mariti, per stupire e divertire. «Quella di inserire nella sfilata l'abito sposa — dice Versace — diventerà d'ora in poi una tradizione perché oltre essere molto scenografico è l'abito che la donna ricorda di più».

Servizi di **Elsa**

Ma «lui» è classico

Per «lui» scelte hanno limiti molto ristretti. Mentre la promessa sposa rinuncia alla sontuosità dell'abito «per un solo giorno» tra l'altro costosissimo se si pensa alla sua breve, fuggevole funzione, il partner sceglie democraticamente il classico vestito blu marine grigio scuro con o senza gilet sfruttare lungo quale abito per le occasioni formali. Tuttavia i matrimoni alla grande richiedono il tight, l'abito con code grigio antracite i calzoni a righe nero grigio, il panciotto in tonalità più chiara, la camicia col colletto inamidato, la cravatta a plastron di seta grigio perla, fermata da una preziosa spilla, calze di seta nera, scarpe. Insomma il classico, tradizionale completo da cerimonia fastosa vecchio stile.

Più giovanile, meno impegnativo ma ugualmente cerimonioso, il mezzo tight composto dalla giacca grigio fumo, pantaloni rigati, camicia normale rigorosamente bianca cravatta grigio chiaro. E' sorta la voga molto apprezzata dai giovani dello spezzato tipo club, giacca blu scuro pantaloni grigi, che ha dato il via ad un genere di abbigliamento disinvolto, meno impettito, adatto alla vita di tutti i giorni.

Secondo un vecchio manuale che indica le regole del cerimoniale, in molti casi andate rispettate oggi, i testimoni debbono adeguarsi al tipo di abbigliamento programmato dallo sposo e questo ha l'obbligo (dice ancora codice) fornire ai testimoni le cravatte identiche alla. Usanza che va scomparendo visti i prezzi delle cravatte. Nasce invece una nuova formula del vestire contro le consuetudini che indica lo sposo in abito bianco-avorio seta selvaggia, di linea classica con camicia cravatta nei colori tenui del rosa confetto, giallo mimosa e azzurro cielo sereno. Altro completo per le d'estate che si è già affermato in lino o in shantung di seta scegliere nelle varie gradazioni blu, dal chiarissimo celeste al porcellana.

Assolutamente imperdonabile è scelta dello smocking per andare a nozze, errore che purtroppo qualcuno (sposo invitati) commette ancora inconsapevolmente. Però a pensarci bene non poi tanto sbagliato indossare l'abito classico da sera quando la sposa indossa uno sfarzoso vestito da ballo Buckingham Palace. Tanto le rigide etichette tempi andati sono violate dall'anticonformismo imperante a vantaggio di una maggiore libertà dei costumi.

CASA DELLO SPOSO

Tel. 7492976 - Corso Francia 203 - Torino

Rinuccia... «Cose... così»

Il «naif» ha acquistato uno spazio anche nelle «linee» tradizionali della bomboniera nel candore delle zagare. Quest'anno, infatti, gli stilisti suggeriscono la «novità» attraverso i colori e le forme del grano e dei fiori di campo.

Non si tratta, ovviamente, di fiori veri poiché (almeno nelle intenzioni degli sposi) la bomboniera è testimonianza destinata a rimanere il più a lungo possibile nella casa di chi l'ha ricevuta.

In questo caso, fiori e spighe no costruiti dei confetti rivestiti in vari colori e montati in varie forme. L'effetto è incredibilmente gaio: la rusticità questi «oggetti», apparentemente massicci, riesce a sprigionare una vitalità che esprime perfettamente il momento di gioia che intendono rappresentare.

Le margheritone bianche e gialle, i papaveri di fuoco, i fiori pesco e, soprattutto, le spighe, sono frutto del raffinatissimo artigianato di Pelino. Sono forme elementari ma è sufficiente soffermarsi sull'esecuzione per rendersi conto di quanta cura richiedano; ad esempio, la spiga deve la linea affusolata al «montaggio» di confettini bianchi, di misura digradante, ognuno rivestito con una sottile maglia dorata che, nella fusione delle tinte, riproduce il giallo paglierino del frumento.

Nonostante l'eccezionalità della lavorazione prezzo è modesto: ogni 'pezzo' costa dalle 2000 alle 2500 lire. trovano, in esclusiva, da «Rinuccia... Cose così», via Cernaia 6.

TORINO - VIA CERNAIA 6 - TEL.

LE CASCINE

ristorante-dancing
nel magnifico parco
di Stupinigi

Salone per pranzi
ricevimenti

STUPINIGI
011 900.2581

TORRE

«sposebelle»

10122 Torino - via Garibaldi 4 - tel. 530.777
10136 Torino - via Tripoli 33 - tel. 328.395

SUSY
boutique

Vasto assortimento
Abiti - Biancheria

Collezioni da Mare

Corso Belgio, 116 (TO)
Tel. 89.48.51

LA TORINESE

1° classificato «5 menù»
Stampa Sera

CUCINA TIPICA
PIEMONTESE
(Fritto misto - Funghi - Rane - Lumache)

VINI TIPICI
PIEMONTESI
Chiuso il e mercoledì

Sono gradite le prenotazioni

(il bivio a destra dopo S. Mauro per Gassino)
Tel. (011)

I vostri negozi a Torino per una scelta di qualità in:

arredo casa

c. Giovanni Agnelli 39
Tel. 32.25.41

casa del tendaggio

TENDAGGI
TELERIE
TAPPETI
COPERTE

Vasto assortimento confezione e posa in opera

c. Giulio Cesare
Tel. 85.22.45

«Fede» alla francesina o «vera» alla mantovana non dimenticate l'anello

Vediamo un po' come la fantasia degli orafi si è sbizzarrita creando varietà e stili un tempo impensabili

Lo chiamano «fede» oppure «vera» quel cerchietto d'oro simbolo del matrimonio e rappresentare l'anello della catena che lega gli sposi l'uno all'altra. La scelta tocca alla sposa e anche giusto perché la porterà sempre, anche in caso di divorzio, mentre l'uomo spesso la toglie dopo pochi giorni dal rito nuziale e non la rimette più. L'abitudine di abbandonare la «fede» è talmente diffusa nel mondo maschile che maritati che le mogli, tranne le tradizionaliste, non ci fanno assolutamente caso.

La «fede» normale, tonda e semplice cosiddetta alla «francesina» e quella larga piuttosto bombata alla «mantovana» sono tuttora in voga ma la fantasia degli orafi ha creato degli anelli nuziali di vari tipi per soddisfare i gusti più disparati. C'è la fascia alta e piatta in oro giallo; la «diamantata» illuminata da una teoria di brillantini incastonati nella parte centrale soltanto per non dare fastidio all'interno dell'anulare; la «barbara» che fa pensare ai gioielli primitivi lavorati a sbalzo. Si va affermando la «fede» esotica scomponibile in due o tre anelli incrociati. Il materiale è sempre d'oro: giallo, rosso o bianco.

Nella confusione delle giornate che precedono il matrimonio può accadere che anche particolari importanti come quello di misurare bene le «vere» vengano dimenticati e perciò può succedere di vedere spose impacciate che hanno qualche difficoltà nell'infilare la «fede» nel dito dello sposo o viceversa.

Circa la dicitura interna ci sono diverse soluzioni: i nomi o soltanto le sigle degli sposi e la data, il nome di lei più quello per l'anello di lui e viceversa. E' di moda incidere semplicemente soltanto la data mentre è scomparso il vezzo delle frasi di stampo romantico tra cui trionfava quell'imperativo categorico «per sempre».

La lista dei regali

La lista dei regali agli sposi è la più pratica delle invenzioni arrivata non molti anni dall'America. Evita i doppioni, offre i suggerimenti ai parenti amici sprovvisti di fantasia e soprattutto rende un servizio di grande utilità perché in essa vengono elencati i regali che gli sposi desiderano ricevere. Ciò non toglie che alcuni donatori non accettino questo sistema per evitare che il prezzo del regalo conosciuto dagli sposi possa provocare dei commenti non sempre favorevoli. In questo caso ciascuno deciderà di fare un dono di sua scelta informandosi presso la sposa se preferisce un oggetto utile e quale oppure qualcosa per abbellire la casa. Se per diverse ragioni non è possibile o non si vuole interrogare l'interessata si farà una splendida figura inviando un pezzo d'argenteria o un vaso di cristallo di gusto classico facilmente accostabili a qualsiasi tipo di arredamento.

La lista di matrimonio è presente in tutti i negozi qualificati nei vari settori merceologici: dalla gioielleria alla pelletteria; dall'antiquariato ai vari articoli per la casa (vasellame cristalleria, posateria, batteria da cucina ecc.). Con estrema disinvoltura i giovani moderni hanno inserito nell'elenco elettrodomestici, televisori, video-tape, registratori ad alta fedeltà, apparecchi fotografici, cineprese e tutto quanto può servire per i loro piaceri personali. E' chiaro che gli oggetti di un certo valore possono essere donati collettivamente dai colleghi di lavoro o dall'alleanza di due o tre parenti o amici.

L'esposizione dei doni ricevuti

L'esposizione dei doni è da molti considerata una sorta di fiera della vanità che si presta ad antipatici confronti sul valore e il gusto dei vari regali. Altri invece la ritengono indispensabile per esprimere riconoscenza a coloro che hanno inviato un dono affetto. Di solito la mostra dei regali si inaugura la sera del ricevimento che precede le nozze e in mancanza di questo si riuniscono le amiche per un tè, così si ha l'occasione di fare vedere, ammirare e valutare la parata dei regali schierati su una tavola piuttosto grande o su due bastasse su altri tavolinetti vestiti a festa.

Occorre molto tatto nel disporre i doni evitando di metterne uno di grande valore accanto ad uno modesto, scrivendo a identici cartoncini il nome del donatore. Gli eventuali «doppioni» dovranno essere distanziati tra loro, alternati cioè con altri oggetti. I regali mastodontici, quali il frigo, la lavatrice, lavastoviglie ed altri voluminosi oggetti saranno indicati solamente dal nome di chi li ha inviati come esempio: «Dalla zia Carolina - un frigorifero gigante»; «Dal nonno Giovanni - il camper» (magari). Trattandosi di regali in denaro tutt'al più si scriverà: «Lo zio Ernesto mi ha mandato un assegno».

Saturnemotta
PASTICCERIA - RINFRESCHI
RICEVIMENTI - COCKTAILS
PARTIES - LUNCHS - PRANZI
e per ogni circostanza ed in ogni luogo
10121 TORINO
Via XX Settembre 11
Tel. 518.174

da Vittoriano
Ristorante Tipico Toscano
Pranzi - Banchetti - Comitive
Informa la spett. clientela
che il turno di riposo è di Domenica
10147 Torino
C.so 81/83 - Tel. (011) 21.68.413
Capacità posti

ARMONY
CORREDO - LINGERIE
LINEA MARE
ALPIGNANO - Via Cavour 13/B

L'AMBIENTE
arredamenti
C.so Francia 100 - Cascine Vica (TO)
Telef.

CENTRO CUCINE GIEMMEGI
— Cucine da grandi —
CONSULENZA D'ARREDAMENTO GRATUITA

ALBERGO - RISTORANTE
7 COLONNE
chiuso il mercoledì
Ristorante degli sposi
con ampi saloni
magnifico giardino
per servizi fotografici
Gestione Scarduelli
Specialità pesce - Risotti
Pizze tutte le sere
CASELETTE (Torino) - Italy - Tel. - 967.8209
Via Valdellatorre, n. 160

Marely
boutique
Alta moda
pronta e misure
Taglie fino al
Via Cibrario
Tel. 471.100

closter
costruiamo dal in Torino
CUCINE E BAGNI
siamo in grado di soddisfare ogni vostro problema di spazio con soluzioni su misura
Consulenza design esposizione:
10139 TORINO - V. Vigone n. 27 - Tel. - 447.4401
Stabilimento:
TORINO - - Tel. 347.1976

Tortona va in mostra dai funghi (veri e finti) alla zootecnia e all'arte

Tonino, un giovane vitellino di razza frisona che prende ancora il latte dal biberon, è diventato la mascotte della fiera

La sesta «*Mostra delle attività economiche del Tortonese*» non è solo un momento di incontro commerciale; è anche l'occasione per scoprire diverse curiosità che il visitatore attento può cogliere attraversando i singoli stands. Le curiosità sono aumentate perchè accanto all'attività commerciale l'Ente Mostra ha dato ospitalità anche al settore culturale.

In sette giorni di rassegna si riesce a scoprire un volto nuovo di Tortona e della zona.

Mentre da ogni parte si ripete che la zootecnia è un settore abbandonato, visitando la mostra si trova un piccolo box, pochi metri di recinto, dove si incontra «Tonino», così è stato battezzato, un giovane vitello di razza frisona nato il 28 aprile scorso — quindi ha solo un paio di settimane di vita, nell'allevamento di Bartolomeo Bianchi, un appassionato allevatore che sta rilanciando, proprio nella zona tortonese, l'interessamento degli agricoltori per la zootecnia.

«*E' diventato* — spiega un addetto allo stand — *la mascotte della mostra, questo vitellino dal manto tutto* [illegible] *che ancora è nutrito col biberon*».

Allo stand 76 invece, Mimmo Oliva, appassionato di cinematografia amatoriale, presenta per il «Cine foto Club Derthona», quanto basta per entusiasmare i giovanissimi ed anche i non più giovani. Si tratta dei cartoni animati, Topolino e Paperino oltre agli ultimi personaggi del Rodovetro, tanto famigliari in televisione specialmente nelle trasmissioni dei ragazzi.

«*In vetrina* — ci spiega Oliva — *abbiamo gli originali dei bozzetti di autori di quotazione nazionale ed internazionale*». Si trovano esposti i disegni di: Luciano Bottaro, Flojd Gottfredson, Al Tagliaferro, Giuseppe Sabino, Bob Grant.

«*Nei prossimi giorni della mostra* — aggiunge Oliva — *arriveremo assicurata al nostro stand la visita di Luciano Bottaro e Giuseppe Sabino*».

Al primo piano dell'ala Ovest della mostra c'è uno stand che sta cogliendo un successo del tutto particolare. Si tratta della «vetrina» che hanno saputo preparare gli associati all'Amt (Associazione Micologia Tortonese). Sono appassionati cercatori di funghi che in

poco più di un mese dalla costituzione del loro sodalizio hanno già raggiunto quota seicento iscritti.

«*E' stato un vero successo* — spiegano Felice Fossati e Dario Carmagnola, due esponenti dell'associazione —, *molta gente si è avvicinata alla nostra associazione, ai problemi che interessano il cercatore di funghi, non solo sul piano legislativo dopo le ultime leggi ma anche per la conoscenza tecnica dei funghi stessi*».

Una curiosità: gli esemplari esposti in un sottobosco artificiale sono funghi di tutte le qualità ma in ceramica. Sono il frutto del lavoro di un artigiano hobbista come Dario Carmagno, il direttore [illegible] supermarket di Viguzzolo. «*Molte persone* — dice — *sono rimaste ingannate dai miei funghi. Anche questa, concedetemelo, è stata una soddisfazione*».

Esposto tra alcuni quadri di artisti tortonesi un violino: suona, la [illegible] voce è perfetta. Non è però uno Stradivari solo il risultato di anni il lavoro di un ex-operaio della PTP, ora in pensione. «*Ne ho costruiti dodici* — spiega Mario Braghero, creatore del violino —, *studiando quasi 70 anni le tecniche usate dai liutai*».

Il settore commerciale, specie quello dei mobilieri, [illegible] volta è al centro dell'interesse dei visitatori. La conferma viene da Carlo Borasi: «*L'interesse della gente è notevole. Se anche si convince subito ad acquistare, questa nostra presenza darà però frutti nei prossimi mesi*».

Dopo la pioggia del giorno dell'inaugurazione, per la «Mostra delle attività economiche del Tortonese», quindi, tutto procede a gonfie vele.

Enrico Regazzi

Evviva la grappa!

Fra le iniziative che stanno ottenendo maggiore successo alla rassegna fieristica tortonese c'è senza dubbio la prima edizione della «Mostra delle grappe d'Italia», organizzata dall'enoteca Faravelli di Tortona. Si tratta della prima esposizione a livello nazionale [illegible] prodotto fra i più caratteristici dell'enologia italiana e che soltanto da qualche anno è in grado di gareggiare alla pari con i più prestigiosi liquori stranieri.

Alla «mostra delle grappe» si può trovare, e degustare gratuitamente, il meglio della produzione di ogni regione italiana, [illegible] quelle più note per questo settore, come il Piemonte, la Lombardia, il Veneto ed il Friuli, sino alla Sicilia, ma anche, ed è il «pezzo forte» della rassegna, bottiglie di vero e proprio antiquariato, raccolte e custodite gelosamente, [illegible] decine di anni, dalla famiglia Faravelli, con una passione che viene tramandata di padre in figlio.

Sono spesso pezzi unici non più reperibili neppure nelle ditte produttrici e che praticamente [illegible] hanno prezzo. Di questi «tesori» [illegible] sono stati esposti circa 300. «Potevamo fare di più — dice Massimo Faravelli, figlio del titolare».

Accanto ai pezzi rarissimi ci [illegible] due bottiglie spedite da [illegible] piccola ditta di Gemona: il terremoto le ha lasciate intatte.

Non mancano [illegible] grappe preziose, come quelle ricavate dal vino Piccolit: per distillarne un'ampolla occorrono sei damigiane di vino ed [illegible] momento [illegible] distillazione [illegible] sempre presente [illegible] notaio.

«Con questa mostra — *spiega Massimo Faravelli* — abbiamo voluto dimostrare che [illegible] un prodotto valido ed ha [illegible] sua tradizione, [illegible] anche fare vedere che in provincia si può fare qualcosa. Ora pensiamo di portare la mostra [illegible] Bibe di Genova e poi a Verona, ma il nostro intento è di creare [illegible] museo permanente a Tortona».

Roberto Scaglioti

CASASCO MOBILI

VISITATE IL CENTRO CUCINE COMPONIBILI

MOBILI IN MASSELLO DI NOCE NAZIONALE

ESPOSIZIONE PERMANENTE

Str. prov. Tortona-Saliceto-Viguzzolo (AL) - Tel. (0131) 89.133

Presente alla Mostra delle attività economiche del Tortonese dall'8 al 17 maggio 1982

(ex Caserma Passalacqua - C.so Alessandria, 62 - Tortona)

CONCESSIONARIO
H.D. Cagiva
Kawasaki

Alessandrini Angelo

DUCATI - [illegible] - JAVA CAGIVA

Piazza Roma, 55
[illegible] 812.136
ab. 812.891

15057 TORTONA

CITTÀ DI TORTONA
MOSTRA DELLE ATTIVITÀ ECONOMICHE

Ingresso [illegible]

8-17 [illegible]AGGIO 1982

[illegible] 62, EX [illegible] PASSALACQUA - TEL. (0131) 861.267

Tre vie per superare la crisi nuove aree industriali, viabilità e uso delle acque

Le industrie di Tortona e della Valle Scrivia sono in difficoltà: si sono persi 3000 posti [illegible] lavoro - Proposta del pci alla Regione

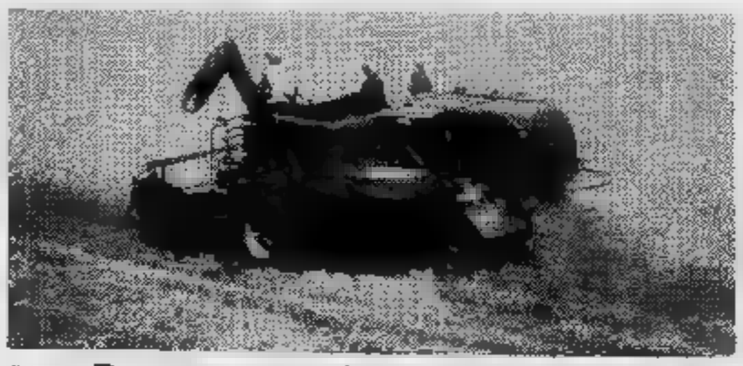

Dopo aver conosciuto negli Anni Cinquanta e Sessanta un vero boom dml'industrializzazione, Tortona sta attraversando ora [illegible] profonda crisi, la più grave — assieme [illegible] quella dell'intera Valle Scrivia (Tortonese e Novese) — che sta investendo la provincia di Alessandria.

In tutta la Valle Scrivia si sono persi almeno tremila posti [illegible] lavoro, vi [illegible] [illegible] caduta [illegible] unità produttive [illegible] di livelli occupazionali di estrema gravità. Alcune industrie [illegible] state letteralmente cancellate, altre sono [illegible] difficoltà, perdendo posti di lavoro.

Nell'intera situazione, Tortona forse è [illegible] più colpita: ha perso aziende di grande prestigio — quali la Frine, scomparsa, la Mossi [illegible] Ghisolfi, notevolmente ridimensionata, [illegible] altre ancora — ed inoltre sta soffrendo per la grave, profonda crisi che ha colpito l'industria più prestigiosa della città e della zona: la Graziano macchine utensili.

Dopo [illegible] conosciuto momenti di grandissimo sviluppo, la Graziano [illegible] oggi in [illegible] situazione economica [illegible] pericolosa, tanto che la proprietà ha chiesto, [illegible] ottenuto, l'amministrazione controllata.

C'è un grosso impegno [illegible] parte di tutti — amministratori, sindacalisti, forze sociali e politiche — per salvare la prestigiosa industria tortonese, [illegible] [illegible] verrà [illegible] l'aiuto degli istituti di credito il tentativo [illegible] potrà che [illegible] esito positivo.

La Graziano [illegible] uno degli aspetti della crisi della Valle Scrivia, purtroppo [illegible] l'unico. Occorre, pertanto, l'impegno di tutte le forze economiche, sociali e istituzionali per ottenere [illegible] inversione di tendenza e per puntare alla ripresa con programmi [illegible] progetti definitivi.

Quattro progetti, proposti dal gruppo consiliare comunista alla Regione Piemonte, che ha avuto incontri con imprenditori economici, operatori, amministratori, sindacalisti del Tortonese e del Novese, [illegible] stati inseriti nel piano [illegible] sviluppo regionale piemontese, indicando la Valle Scrivia [illegible] area di intervento prioritario.

[illegible] tratta di creare — primo progetto — tra Tortona e Novi aree industriali attrezzate per permettere la ricollocazione di industrie e nuovi insediamenti industriali.

Secondo punto è [illegible] progetto di [illegible] moderna struttura del trasporto e dello smistamento delle merci, utilizzando e ampliando il già esistente centro di Rivalta Scrivia (Tortona), tenuto conto dei progetti delle Ferrovie per il potenziamento dello scalo merci di Novi-S. Bovo ed il raddoppio della Novi-Tortona.

«*Il progetto* — osservano Domenico Marchesotti e Mario Bruciamacchie, rispettivamente assessore e consigliere regionale — [illegible] *inserito nel processo di riordino* [illegible] *riorganizzazione del sistema portuale e proiettato verso* [illegible] *zone centrali dell'Italia ed i Paesi del Nord Europa*».

Il terzo dei progetti punta, invece, sull'uso plurimo delle acque del torrente Borbera e dello Scrivia (per il rifornimento degli acquedotti, l'irrigazione e l'eventuale produzione di energia elettrica sfruttando piccoli salti) in un più vasto contesto [illegible] riassetto agro-alimentare della Valle Scrivia, capace [illegible] valorizzare [illegible] potenziare le industrie di trasformazione dei prodotti agricoli.

Ultimo punto del progetto Valle Scrivia, la qualificazione e riqualificazione professionale, per preparare, secondo i progetti degli imprenditori, il tipo [illegible] personale che si renderà necessario.

Franco [illegible]

La Pro loco

«*La Pro loco* [illegible] *Fabbrica Curone per valoriz-* [illegible] *la Val Curone*»: *così si intitola lo stand allestito alla «Mostra* [illegible] *attività economiche del Tortonese» e che sta ottenendo molto successo.*

Ampi pannelli illustrano quanto la Pro loco, presieduta dal dinamico geometra Ernesto Ferrari, è riuscita ad ottenere e quanto chiede agli organismi competenti. Fra le realizzazioni [illegible] *sede adeguata, l'istituzione di* [illegible] *farmacia comunale, l'organizzazione di* [illegible] *serie di sagre* [illegible] *rassegne* [illegible] [illegible] *un vasto programma di attività, la pubblicazione, grazie all'aiuto dell'Amministrazione provinciale, di* [illegible] *dépliant sulla antica Pieve.*

Le richieste comprendono, fra l'altro, l'avvio di interventi per salvare la Pieve che va in rovina — è un vero gioiello d'arte —, il collegamento dell'Alta Val Curone con [illegible] *province di Pavia* [illegible] *Piacenza,* [illegible] *segnaletica stradale per Fabbrica Curone* [illegible] [illegible] *adatta a valorizzare i prodotti locali e i monumenti di cui la zona* [illegible] *ricca, l'installazione di* [illegible] *cabina telefonica,* [illegible] *piccolo finanziamento per tutte le Pro loco della Comunità Montana.*

Nello stand sono esposti i prodotti della valle fra cui primeggiano i prosciutti senza conservanti, i salumi di varie ditte locali, cinque tipi [illegible] *formaggi, miele e altro ancora. Tutti i visitatori possono assaggiare i vari prodotti così come possono acquistare (costano solo mille lire ciascuno) i biglietti per partecipare* [illegible] *una colossale tombola dotata di ricchi premi, anche in denaro.*

In un altro locale vi [illegible] *un'ampia documentazione sulla storia, l'arte, il turismo* [illegible] *il tempo libero della Valle Curone. E' esposto tutto quanto la stampa locale e nazionale ha scritto per contribuire a salvare la Pieve, la documentazione riguardante l'annuale «Mostra degli antichi documenti della Val Curone», in anteprima il programma della «Festa della montagna»: si terrà il 26 settembre* [illegible] *Fabbrica Curone con tutta una serie di manifestazioni.*

Emma Camagna

PICCININI CARLO & SALA ANTONIO [illegible]
S.S. 10 ang. Str. Prov. Castelnuovo S. 2-A
Tel. 861.979 - 15057 TORTONA
[illegible]
OFFICINA AUTORIZZATA FRENI-ARIA
MARELLI
CAV
POMPE D'INIEZIONE DIESEL-BENZINA
AUDI-VW
[illegible]
PEUGEOT-LANCIA
PORSCHE-BMW
VOLVO
Diavia AUTO AIR CONDITIONERS
vendita+servizio

RTL RADIO TELE LIBERA TORTONA
Tel. 0131 / 866.877
103-100,600
Trasmissioni in diretta dal nostro stand (n. 147) alla mostra delle attività economiche del Tortonese.
VI ASPETTIAMO!

LA BOTTE DI GIUSEPPE
ARMANDOLA GIUSEPPE
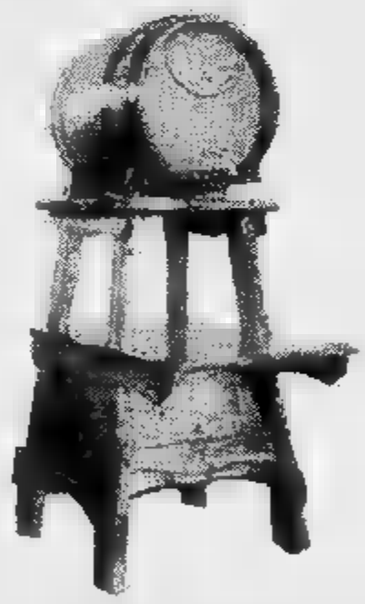
Elettrodomestici - Ricambi
Assistenza tecnica
Attrezzature per bar - Ristoranti
Comunità
[illegible] Alessandria 17 - PONTECURONE
Tel. 0131/88017

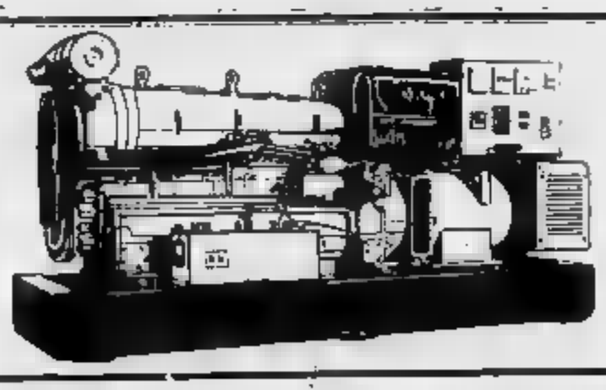
elettrotecnica SPINTER
di Luigi [illegible] - [illegible]
S.S. per Genova 9 A
15057 TORTONA - Tel. (0131) 868337 - [illegible]
COSTRUZIONE E [illegible]
GRUPPI ELETTROGENI - MOTOSALDATRICI
APPARECCHI ELETTRICI - TRASFORMATORI
SALDATRICI - MOTORI ELETTRICI - ALTERNATORI
SEPARATORI ELETTROMAGNETICI
RADDRIZZATORI DI CORRENTE
CABINE ELETTRICHE DI TRASFORMAZIONE

D. Castellano & C. [illegible]
L.go Europa 100
15057 TORTONA - ITALY
Tel. 0131 / 86.14.24
- impianti elettrici ind.li e civili
- antifurto
- videocontrolli
- antirapina
- sovrastrutt. blindate
- app. elettroniche
- automaz. cancelli

CAFFARONE GIANCARLO
CORSO ROMA 24 - MONLEALE
COSTRUZIONE IN FERRO
ELEVATORI ERPICI
DISCHI E PIGIATRICI

RESCIA GIULIANO
VOLPEDO (AL) 80257 VIA LOURIONE
COSTRUZIONI MACCHINE AGRICOLE

Enoteca Faravelli

specialità [illegible]
museo antiquariato
bottiglie
Via Carlo Varese 30
Tel. (0131) 862.220
15057 [illegible] (Al)
1ª MOSTRA [illegible]

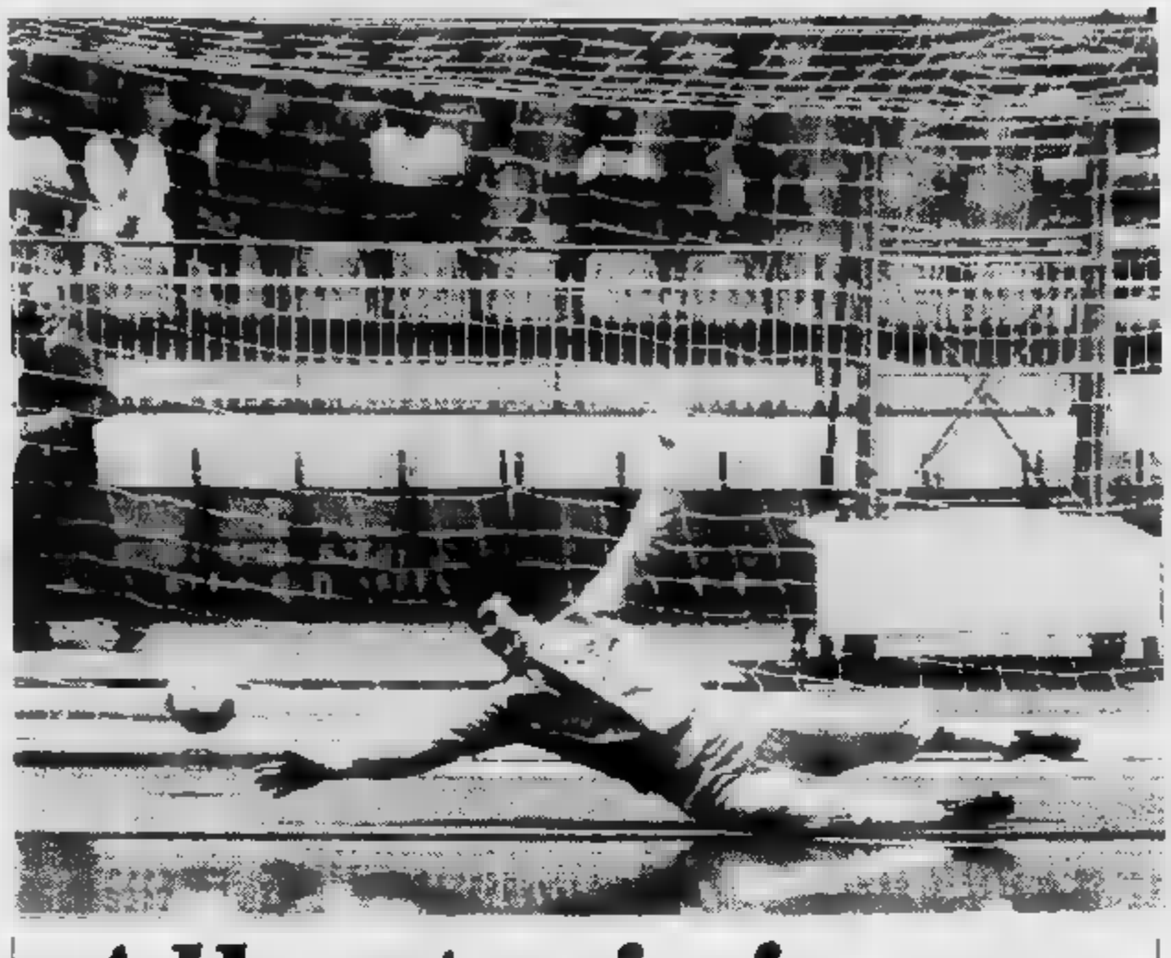

Albertosi sincero «Torno tra i pali ma non per soldi»

Al seguito degli Harlem, para i rigori del pubblico

Chi va vedere lo spettacolo degli Harlem Globetrotters non ha che da parlare: basta chiedere agli organizzatori nell'intervallo c'è la possibilità di tirare in porta — ed è una vera porta, dalle dimensioni regolamentari — contro portiere che ha vinto tutto, ha giocato in nazionale ed stato per tanti anni l'idolo dei tifosi: Ricky Albertosi.

Un'idea che è indubbiamente originale (anche gli Harlem sono stati dei grandi campioni della pallacanestro ora danno vita ad uno spettacolo sempre divertentissimo ma dai toni agonistici del tutto spenti) per Albertosi una esperienza nuovissima, certo stimolante, anche se in parecchi gli hanno parlato dei valori del calcio, del fatto che un grande portiere non può finire con gli Harlem e tante cose del genere. «Il fatto che c'è tanta gente cattiva — *Albertosi, liberandosi fatica dalla calca dei ragazzini che vogliono l'autografo* — che, naturalmente, non si lascia scappare un'occasione di questo genere. Figuriamoci, tutti a dare addosso ad Albertosi, commesso un delitto. Io correvo già sui cavalli mentre giocavo al calcio nessuno ha trovato a ridire».

— *Adesso, è po' diverso...*

«E perché? Io faccio il rappresentante di articoli sportivi, questa è una attività promozionale, nient'altro. E mi da modo di star vicino ai ragazzini, quelli che avrebbero sognato di segnare un gol ad Albertosi: bene, adesso possono provarci. Io mi diverto, loro ancora di più».

— *Lei però si divertirà anche i proventi che ricava questa faccenda degli Harlem...*

«Se io, dopo vent'anni di calcio, fossi ridotto queste cose per vivere, potrei davvero spararmi. Non sto gli Harlem per danaro. fosse così direi: in tutta la mia vita sono mai stato zitto, ho sempre detto verità, ogni costo. Non vedo perché dovrei cambiare proprio adesso».

— *Ha nostalgia del calcio vero, quello giocato davanti centomila spettatori, come era abituato volta?*

«Sono periodi che passano, nella vita. E' inutile ostinarsi a coltivare nostalgie. Io ho più di quarant'anni ne ho passati venti giocando al calcio. E' stato molto bello, ma adesso è un capitolo chiuso. Se non ci fossero state le note faccende del calcio scommesse, magari potrei ancora giocare. Lo fa Zoff, perché non potrei farlo io?».

— *E magari potrebbe dare una mano al Milan, come vecchi tempi...*

«Il Milan è una situazione molto difficile, praticamente disperata. Però, nella disgrazia, può ancora sperare perché nell'ultima giornata può accadere di tutto. Non è spacciato, insomma».

— *E lo scudetto?*

«Io ho detto già me fa che lo avrebbe vinto la Juventus, perché è la squadra più completa ed esperta. Non cambio idea adesso: scudetto ai bianconeri».

— *Parliamo di portieri, argomento che le senza dubbio familiare. Chi c'è dopo Zoff?*

«Sicuramente un giovane, non saprei che nome fare. Castellini non può andare ai mondiali perché ha quasi l'età di Zoff al minimo sbaglio la gente lo vorrebbe titolare. Con un ragazzo più giovane questo rischio c'è».

— *Albertosi gli Harlem: è soddisfatto?*

«Si tratta di una esperienza nuova. Col mio carattere mi sento portato queste Le faccio con spontaneità ed autentico interesse. Visto che mi piacciono, non vedo perché dovrei rinunciarvi. Qualcuno, certamente, storcerà il naso, non so in nome di che Io lo lascio fare e dire: con gli Harlem è andato tutto benissimo. E col pubblico dei tifosi che continua ricordarsi di me, anche».

Beppe Bracco

Cuccureddu assi «Juve senza rab allora sarà spare

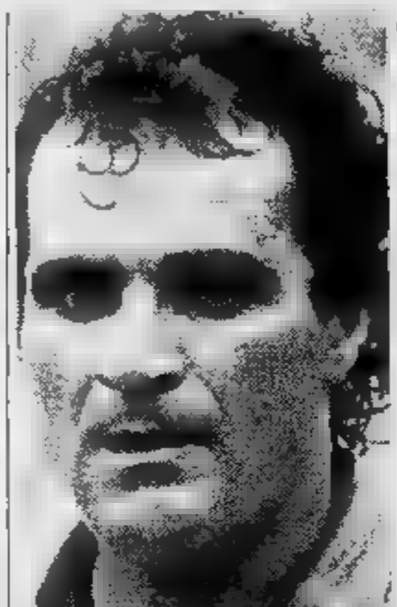

Insegue il suo settimo scudetto ed in caso di vittoria della Fiorentina diventerebbe il primatista italiano in fatto di successi in campionato. Sei ne ha vinti la maglia della Juventus, un altro lo sta cercando adesso con quella viola: «*Potrei superare i miei amici bianconeri* — constata con piacere Cuccureddu — *sarebbe una grossa soddisfazione professionale. Non fatemi parlare di rivalsa verso qualcuno però: Boniperti mi ha ceduto ad una grande squadra ed io sono più che soddisfatto*».

Domenica Cagliari dovrà fare dispetto ai suoi conterranei, anche se questo dovesse costare la retrocessione della squadra della sua terra cui, tra l'altro, ha mai fatto parte: «*Io dico però — — che anche un punto potrebbe fare comodo ai rossoblù così come punto il Catanzaro potrebbe strappare alla Juventus. Quindi per me spareggio poi ci giochiamo tutto in una partita drammatica. Favoriti? Nessuno, come azzeccare un terno al lotto*».

Già, ma intanto ci sono di mezzo ancora novanta minuti di passione. Cuccureddu vanta primato in fatto sorpassi sul di lana. Nel campionato 1972-73 la Juventus superò il Milan all'ultima giornata e si aggiudicò il suo secondo scudetto consecutivo. Eravamo già nell'«era bonipertiana» e i bianconeri stavano iniziando il loro de felice: «*Altra situazione rispetto oggi* — ricorda Cuccureddu — *perché noi andammo a Roma senza troppe speranze in quanto eravamo sotto di punto rispetto al Milan e mai più avremmo immaginato che i rossoneri sarebbero caduti Verona. Segnai il gol della vittoria e per poco mi crollò mondo addosso: momenti indimenticabili. Ora invece siamo piano di assoluta parità credo che la Juve abbia compito più facile del nostro. Il Catanzaro infatti vuole finire in bellezza non ha regalato nulla. Ha giovani interessanti che vogliono mettersi in mostra ed a perder proprio ci stanno quanto leggo in questi giorni. Per me è addirittura più tranquillo il Cagliari*».

Con Antonello il discorso sulla Juventus. Ammette: «*Non avrei mai più pensato che perdessero un punto contro il Napoli, ed invece i miei ex compagni hanno gettato al vento un'occasione importantissima. Questo vuol dire forse che non più la Juventus dei miei tempi, che non si lasciava scappare certe occasioni. Una volta sapevamo mettere terra gli avversari con prepotenza quando le partite contavano, ora non succede più. Per questo ottimista: forse loro sono più abituati a lottare al vertice, ma quello che ha fatto finora*

Per vedere la Juve 30 ore in pullman

Liam Brady forse scelto. prossimo dovrebbe tornare in Inghilterra per giocare nel Manchester United, squadra che già anni e contese Juventus. Il club britannico pagherebbe alla società bianconera 1 miliardo e 800 milioni mentre al giocatore andrebbero milioni per anni.

Intanto Trapattoni cerca di recuperare l'infortunato Tardelli. Il giocatore si e teme davvero di dover saltare la sfida di Catanzaro. posto giocherebbe eventualmente Grande attesa tra i tifosi. Quasi completato il charter che partirà sabato pomeriggio (costo 450 mila lire), si stanno organizzando pullman. Partenza sabato sera, ritorno lunedì mattina: costo lunghissimo viaggio (sulle trenta ore tra andata e ritorno) 95 mila lire.

«Più forti contro

L'allenatore Carosi annuncia un Cagliari spr

CAGLIARI — Il Cagliari, domenica ventura, chiederà permesso alla Fiorentina di continuare a respirare l'aria della massima divisione, mentre i viola inoltreranno domanda rossoblù per strappare alla Juventus il titolo di campioni d'Italia. Una vera sfida all'ultimo sangue, come nella più antica tradizione della giungla. E questo perché i giochi si completeranno veramente all'ultimo secondo dell'ultima partita di campionato.

Il Cagliari, la vittoria rigeneratrice a spese dell'Avellino, forse squadra più tranquilla, perché l'incontro con gli irpini servito a dare, i due salutari punti in classifica, un'iniezione di fiducia, aumentando notevolmente le possibilità dell'allontanamento dello spettro della retrocessione che sino qualche settimana fa aleggiava sopra la società sarda.

In attesa dell'ardua sentenza, i giorni della vigilia vengono consumati dagli uomini di Carosi in un clima di voluta serenità, ciò affinché la squadra si presenti in campo con la carica necessaria per affrontare una formazione, quella fiorentina, che nulla lascerà di intentato per la conquista dello scudetto.

I motivi di richiamo non mancano. A parte il titolo campione d'Italia e la certezza della permanenza in serie A, diversi sono gli aspetti interessanti di questo scontro tra il Cagliari e la Fiorentina. Carosi, allenatore dei sardi, sembra il più interessato, dovendo affrontare dall'opposta panchina la sua ex squadra. Anche per l'Avellino (che portò dalla B alla A) era un ex, e la sonante vittoria di domenica scorsa viene interpretata un buon auspicio ai fini di un'eventuale vittoria anche contro i viola di De Sisti.

Atro ex rango il mediano rossoblù Restelli, sul cui rendimento eccellente fa affidamento tutta la retroguardia dei sardi. L'impo presenza in campo si è fatta se quando, per i provvedimenti giu non è potuto scendere sul terreno di il Genoa. Infaticabile portatore di pa ratore da lontano, l'ex viola sarà sicu sieme Marchetti, il giocatore che partita e a tutta la squadra quel ton che renderà, al di dell'importanza pallo, spettacolare e avvincente pa

Carosi, poi, non può fallire. pra tasca il rinnovo del contratto per la gione (la proposta gli è stata fatta d

cura bia ggio»

la Fiorentina è prodigioso. Lo scudetto è un sogno, ma diciamo che essere a pari punti con la Juventus è già un grosso risultato».

Un exploit non casuale ma comunque sorprendente. Segreti? Cuccureddu taglia corto: *«Direi che è stata fondamentale — spiega — la vittoria di Napoli. Nessuno ci pensava e la stessa Juventus è rimasta colpita dal nostro successo. Ma durante tutto il campionato la Fiorentina si è dimostrata regolare, inesorabile, forse poco spettacolare, ma utilitaristica al massimo. Ora la Juventus non creda che scivoleremo tutto sul traguardo».*

Nessuno in casa bianconera ha certezze, tutti cullano solo speranze. Lo stesso vale per i fiorentini che dovranno però dimostrare di saper reggere il peso di una enorme responsabilità: *«Sto facendo di tutto* — dice Cuccu — *per calmare i miei compagni più giovani, per invitarli a rilassare la tensione. Mancano tre giorni e la febbre cresce; domani sbarcheremo a Cagliari e dall'entusiasmo fiorentino spero che tutti trovino la giusta concentrazione. A Torino certe situazioni sono normali, qui invece si prova una pericolosa ebbrezza».*

Antonello sta smaltendo una noiosa tendinite: domenica non vuole mancare al Sant'Elia di fronte alla sua ma, ai fratelli, alla sorella: *«Strano destino: tifavano Juve* — conclude —: *ora tiferanno Fiorentina. Con una maglia o l'altra mi vogliono campione d'Italia una volta. Non posso deluderli».*

Fabio Vergnano

Firenze prepara lo sbarco Circa quattromila tifosi in Sardegna con ogni mezzo

PECCI NON E' A POSTO

Firenze — A Cagliari, Antognoni sfondò la porta. Non con un tiro alla Levratto, come spesso dicevano i cronisti di un'altra epoca, ma con una puntata rabbiosa. La porta era quella dello spogliatoio, la Fiorentina aveva perso la partita, aveva una classifica spaventosamente brutta, c'era un forte nervosismo in giro, e nel rientrare appunto dal campo il capitano viola affibbiò un calcio alla porta dello spogliatoio e la sfondò. Quel calcio fu interpretato come gesto di reazione: da quel giorno la Fiorentina effettivamente si riprese. Il suo allenatore era Paolo Carosi.

Il panorama del campionato è cambiato molto, da allora. Cambiato cento volte in meglio per la Fiorentina, ma forse è rimasto uguale per Paolo Carosi, che nel frattempo è passato alla squadra rossoblù e sta penando per non retrocedere. Domenica c'è Cagliari-Fiorentina: chi per lo scudetto e chi per sopravvivere.

Firenze prepara lo sbarco in Sardegna. Si parla di quattromila uomini (ma anche donne, per la verità). Navi, aerei a getto continuo. Trovare un posto, oggi, è impresa difficile, ma non addirittura disperata. Un migliaio di persone, previdenti e forniti di un disprezzabile ottimismo, hanno il biglietto aereo, e della nave, da circa un mese.

La Fiorentina sbarcherà venerdì sera. La sua settimana, a parte il clima di eccitazione che ha naturalmente contagiato i tifosi, sarà una settimana con ritmi e scadenze consuete. De Sisti ha già detto tutto sul cammino dei viola, su quello della Juventus e anche sulla eventualità di uno spareggio. Ha aggiunto che il Cagliari ha bisogno al minimo di un punto, e che il Catanzaro, da parte sua, onorerà certamente il campionato. Tutte parole giuste e perfino superflue, in certo modo. Ma un allenatore non può esimersi dal dirle.

De Sisti ha problemi di formazione: non è una novità. Questa ultima parte del campionato è stata tribolatissima per l'allenatore viola: ci sono state due squalifiche (le uniche della stagione) che hanno bloccato per un turno Galbiati e Antognoni, c'è stato il malanno di Pecci, c'è quello di Vierchowod, per non risalire, chiaro, alle settimane in cui Antognoni era o in ospedale o convalescente.

La situazione, a stamani, è questa: di Pecci neanche a parlarne, il recupero di Vierchowod è invece possibile, De Sisti ci conta moltissimo, anche perché domenica scorsa contro l'Udinese la difesa viola non è stata impeccabile. Per essere esatti ha dato preoccupazione la marcatura di Muraro. All'inizio il giovane Ferroni ha «ballato» parecchio, nel secondo tempo il controllo dell'attaccante friulano è passato a Contratto, e tutto è andato meglio.

Ma ora è tutto a parlare di Cagliari, è tutto a ipotizzare lo spareggio, è tutto un chiedersi a come sede eventualmente preferibile Roma a Milano. De Sisti dice Roma. Bella forza, è la sua città. Dice anche, però, che bisogna precorrere i tempi, la situazione è intricata, e senza dubbio la Juventus, pur con tutto il rispetto per il Catanzaro, per Bruno Pace e per il cannoniere Bivi, ha un compito meno pesante rispetto a quello dei viola.

E Paolo Carosi che cosa dice? Ha già fatto sapere che è combattuto tra due amori, quello presente, che è il Cagliari, e quello passato, non ancora tramontato, che è la Fiorentina. E' il presente che scotta, e Carosi è il primo a saperlo. Dice soltanto, prima di rientrare nel suo guscio, che un po' di questa Fiorentina l'ha preparata lui.

E' una Fiorentina che, come dice asciutto De Sisti, ha imparato «a stare in campo». Il merito principale è di Pecci, che ha fatto da maestro. Il merito va anche a Massaro, a Contratto, a Miani, tutta gente giovane che ha saputo apprendere presto e bene. Massaro è considerato, l'agosto scorso, l'ombra di Monelli; Contratto aveva una sola stagione sulle spalle, e che irresistibile; Miani veniva dall'Udinese, era frutto del mercato d'ottobre. Tutti insieme hanno portato la Fiorentina in testa alla classifica. Per un bel pezzo non si sono resi conto, tutti almeno, di vivere un'avventura così elettrizzante. Ora sì, naturalmente.

g. m.

le grandi»

giudicato per la gara coi viola

tanza della
ire proprio
sportivo,
doco contro
e buon ti-
amente,
rà dare
d'agonismo
lla posta
lta.
camente in
ossima sta-
presidente

Amarugi pochi istanti prima dell'incontro con l'Avellino) è sicuramente tenterà di tutto per tutto per acquistare definitivamente la fiducia della società rossoblù. Un ulteriore aspetto di una certa importanza è dato dalla consumata abitudine del capitano del Cagliari, Gigi Piras, che proprio contro i viola ha disputato le sue più belle partite in maglia rossoblù, segnando anche gol che sono stati sempre decisivi ai fini del risultato finale.

Ciò è stato ricordato anche ieri da De Sisti che ha messo in risalto come il Cagliari sia una delle tre squadre, con la Roma e Juventus, a aver imposto il pareggio alla Fiorentina a Firenze. Carosi, per quanto riguarda la formazione che darà in campo, per la prima volta in questo disastrato campionato, può confermare la stessa che ha affrontato l'Avellino: *«Graziani — dice l'allenatore dei sardi — verrà affidato a De Simone, mentre Lamagni se la vedrà con Bertoni, cui cercherà di portare via gli spazi maggiori possibili, e Azzali con Massaro. Il centrocampo rossoblù, che conta molto sulla ritrovata forma di Osellame e Quagliozzi, ancora una volta avrà il suo punto fisso in Marchetti. L'ex juventino, non è soltanto l'uomo-guida di tutta la squadra, ma rappresenta per i suoi compagni il punto di riferimento in ogni situazione di gioco».*

Carosi, che conosce bene il suo prossimo avversario, ha inoltre detto: *«La Fiorentina cercherà di schiacciarci nella nostra area, e a questo proposito devo dire che faremo catenaccio, anche perché non ne siamo capaci. Se riusciremo a dare pochi spazi di gioco ai viola, sono sicuro che troveremo il modo di penetrare nella loro difesa. Noi siamo una squadra che segna abbastanza e, poi, — conclude Carosi — con le formazioni più forti abbiamo fatto le nostre più belle partite».*

Vincenzo Frigo

Woodcock presto al Toro?

La società aspetta il permesso per «agganciare» il secondo straniero

Fugati i timori del campionato, il Torino si avvia a superare anche gravi difficoltà che l'hanno tormentato sul piano societario. La scadenza del 21 maggio, fissata per il passaggio delle consegne, si avvicina rapidamente e gli esponenti del sodalizio lavorano alacremente per non farsi cogliere impreparati. Le trattative, difficili perché problemi di facciata a parte sono pur sempre destinate a «spostare» un capitale di miliardi, proseguono lasciando presagire una felice conclusione.

Al momento attuale, non dovrebbero esserci dubbi circa il nome del futuro presidente: la candidatura di Sergio Rossi è confermata anche se l'interessato non ha ancora ratificato voce che lo riguarda. Non è neppure escludere che l'industriale possa condividere con qualche amico e oneri dell'impresa, ma non dettagli questo tipo, anche molto importanti per chi partecipa, far naufragare l'operazione.

Nessun dubbio anche per quanto il diritto della società ad assicurarsi il secondo straniero. Le condizioni economiche, proprio alla luce delle premesse accennate prima, stanno gradualmente volgendo al sereno e presidenza federale non avrà motivi validi per negare la deroga ad effettuare il secondo acquisto oltre confine.

Non sono emerse fino questo momento grosse novità per quanto riguarda i giocatori che interessano gli osservatori granata. Il britannico Woodcock, centrocampista irruente, valido anche in fase di conclusione, che ha al attivo alcune presenze nella Nazionale inglese, è l'uomo sul quale si concentrano particolarmente le attenzioni del Torino. Nel taccuino granata figura anche un'alternativa all'inglese del Colonia: si tratta dell'olandese Kist, attaccante di gran vaglia ma po tecnico, attualmente tesserato per l'AZ Alkmar. Nella scelta, i dirigenti seguono un principio ben definito: «Deve piacere a Giacomini».

Gli sviluppi dei contatti dovrebbero farsi attendere troppo: il Torino, per la particolare situazione in cui si venuto a trovare, praticamente solo sul mercato ed essendo libero da problemi di concorrenza può effettuare le valutazioni del caso con maggior serenità.

Nessun esito avranno invece i tentativi di Susic per ottenere una... riabilitazione: Torino del giocatore del Serajevo non vogliono più sapere. Il presidente della Federazione jugoslava ha annunciato l'intenzione venire in Italia per dimostrare la buona fede dell'attaccante e sostenere che sarebbe stato vittima di un equivoco ma, almeno per quanto riguarda il Torino, l'iniziativa potrà ottenere al massimo successo platonico.

Soltanto fantasie, infine, sono state definite le voci secondo le quali Castellini tornerebbe a vestire la maglia granata. «Terraneo riscuote tutta la nostra fiducia — dicono in corso Vittorio Emanuele —.

Piercarlo Alfonsetti

Trecento in canoa a fare la gimkana tra massi e rapide

Domenica ■ Lanzo il campionato italiano assoluto di discesa fluviale

Per la regia di Emanuele Genovese dell'Associazione piemontese canoa va in onda domenica, sulla Stura di Lanzo, il campionato italiano assoluto di canoa fluviale.

Il fiume non è dei più facili. Sono undici chilometri, con partenza da Lanzo ■ traguardo ■ Robassomero: difficoltà di terzo grado, ■■■ qualche passaggio ■ quarto. Nella canoa le difficoltà di un percorso vengono valutate come nell'alpinismo: i torrenti più impegnativi, quasi impossibili, ■■■ quelli di sesto grado. ■■■ già per affrontare ■ quarto grado occorrono parecchia esperienza, buoni muscoli e buoni polmoni.

Lanzo ha ottenuto questi campionati strappandoli alle candidature di Merano (fiume Passirio), Firenze (Sieve) e Valstagna (Noce), ■ forza alla buona prova organizzativa fornita lo scorso anno.

«*Il fiume è piaciuto per le sue caratteristiche tecniche ■ spettacolari* — spiega Genovese —. *Attenzione però: chi credesse di trovare ■ stessa "acqua" della passata stagione rimarrà deluso. Domenica la Stura imporrà ■■■ condotta di gara molto più tecnica ma molto ■■■ veloce*».

E' infatti ■■■■■ che ■ causa del freddo che ritarda il disgelo sui monti e dell'assenza di piogge, il fiume è ■■ magra e ■ canoisti ■■■■■ costretti ■ lavorare molto sodo di pagaia per evitare rocce ■ massi affioranti. Lanciotto Saltamerenda, vincitore dello scorso ■■■ col tempo di 37'57"3, ora ha impiegato oltre 42' ■ fare la discesa in allenamento.

«*Più lento, ma non meno selettivo* — tiene però ■ precisare Saltamerenda —. *Chi vincerà il titolo sarà veramente l'atleta ■più in ■forma*

La macchina organizzativa sta intanto mettendo a punto gli ultimi particolari. Con l'Associazione piemontese canoa collaborano gli assessorati al Turismo e Sport della provincia ■ Torino e quello alla montagna e alla cultura, i comuni di Lanzo e Cafasse, le comunità montane Val Ceronda e Casternone e Valli di Lanzo, le Pro loco di Lanzo ■ Robassomero. Imponenti i servizi di salvataggio: ai ■ subacquei Fips di Torino si sono infatti aggiunti i vigili ■■ fuoco volontari di Varisella e Lanzo.

Un calcolatore elettronico, messo ■ disposizione dalla ■■ di Bologna, presiederà a tutte ■ operazioni riguardanti l'ordine di partenza e la stilatura delle classifiche a fine gara. Sarà così possibile ■■■ l'ordine d'arrivo completo, pochi minuti dopo che l'ultimo dei 300 concorrenti avrà portato a termine la gara.

m. san.

Vive da eremita per vincere di più

Carlo Perli, guardia forestale, ha già conquistato dieci titoli ed è ancora il favorito

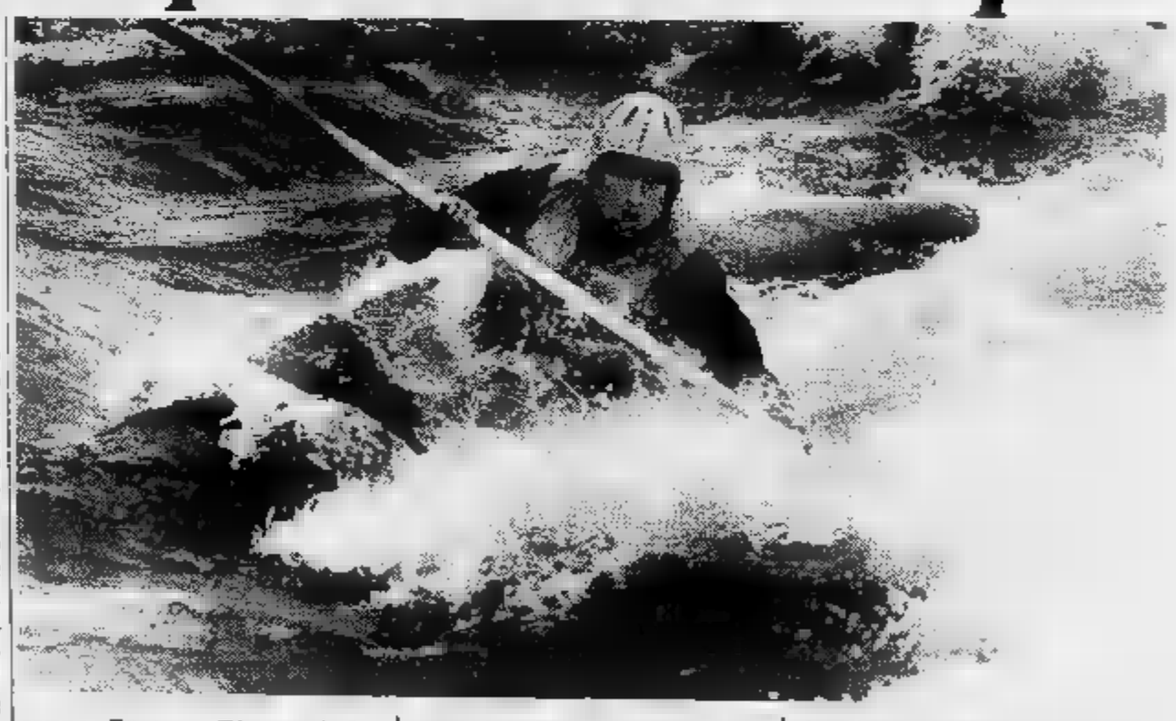

Carlo Perli ■ Valstagna fa la guardia forestale. A differenza di De Rossi Giosuè, suo commilitone reso celebre da una canzonetta «Anni 30», ■■■ ha Eulalie Torricelli dietro i cui occhi belli perdere giorni laboriosi ■ notti insonni. Perli anzi è quasi ■■ eremita: si alza puntualmente alle 7,30, va tutto il giorno per fiumi e torrenti ■ alle 21,30 è regolarmente ■ letto, qualunque invito abbia potuto rice■■■ ■ tutto questo per amor■ di... una canoa. Più esattamente ■ una canoa «canadese» quella che si guida stando ginocchioni e servendosi di una pagaia a pala singola.

In questa specialità («C1» per i tecnici) Perli ha vinto dieci titoli italiani, ottenendo inoltre un quarto posto ai mondiali ed un terzo in Coppa Europa. Domenica a Lanzo sarà ancora lui l'uomo da battere, nonostante i trent'anni suonati ■■ un pezzo. Rispetto agli avversari ha veramente una marcia ■■ più, fatta ■ tanta classe, ■ esperienza, ma anche da una vita quasi claustrale.

Più aperta invece la lotta nella gara dei kajak, cioè nella ■■■ di tipo eschimese, con pagaia bipala. ■ questo nonostante la presenza ■ Marco Previde Massara, pure lui guardia forestale, ben accreditato da 6 titoli tricolori e soprattutto dal secondo posto conquistato lo scorso luglio ai campionati mondiali sul fiu■■ Tryverin, ■■ Galles. Il miglior risultato ■ tutti i tempi per la canoa fluviale azzurra.

Sulla Stura Previde Massara non avrà vita facile: dovrà vedersela infatti con ■ compagno di squadra Alberto Spoladori e ■■ il meranese Mayer.

Parecchi i piemontesi al via e almeno quattro con buone chances ■ entrare nel gruppo dei migliori. Si tratta di Giuseppe Fuso ■ Giovanni Lamorte dell'Associazione Piemontese Canoa e ■ Massimo Zanoni e Massimo Racca della Caprera.

■ proposito di Racca e Zanoni, va osservato che solo quindici giorni fa hanno sfiorato il risultato clamoroso ■ campionati tricolori ■ canoa olimpica (quella cioè resa famosa da Oreste Perri, ■■ ga■ in linea su acque calme ■ laghi ■ bacini artificiali, al contrario della ■■■■ fluviale che prevede gare a cronometro su torrenti ■ fiumi di acque mosse).

A Milano, nella prova biposto, Racca-Zanoni avevano infatti ottenuto un fantastico secondo posto, salvo poi ■■■ dersi squalificati perché la loro imbarcazione, pesata ■ fine gara, ■ risultata ■ due gram■■ più leggera del minimo consentito ■■ regolamenti federali. Una squalifica che ha lasciato l'amaro in bocca ed uno strascico ■ polemiche.

A Lanzo saranno in gara anche le ragazze e qui il campo ■■■ favorite ■ ristretto ■■ nomi di Elisabetta Zingarle ■ Merano ed Elena Nuvoloni di Verona.

Infine le canoe biposto ed ■■■■ ■■ pronostico ■■■■■ se, ■ conferma ■ una scuola veramente ■ primo piano: Hager-Mayer davanti ■ tutti ed una lotteria per i posti d'onore. Tra i possibili estratti tre equipaggi piemontesi: i torinesi Menna-Buffa dell'Associazione Piemontese Canoa, i cuneesi Armando-Mainero e gli eporediesi Blotto-Caldera, coppia inedita che si ■ preparata ■ lungo in gran segreto promettendo faville per questi campionati italiani.

Alla gara di Lanzo, con buona pace della Federazione che ha storto il naso davanti alla denominazione «open», parteciperanno anche atleti stranieri. Ha già mandato la propria iscrizione lo svizzero Emilio Parmigiani; i francesi hanno assicurato telefonicamente la loro presenza mentre tedeschi e austriaci potrebbe■■ presentarsi all'ultimo momento, com'è loro abitudine.

Marco Sannazzaro

Sulla Stura di Lanzo da Ponte del Diavolo

FI■■ Stura di Lanzo.
■■■■■ domenica 16 maggio, ore 13, inizio gare da Lanzo, località Ponte ■■ ■■■■■
K1 SENIOR MASCHILE: partenza ■■■ ■■ ■■ Lanzo.
K1 JUNIOR MASCHILE: partenza ■■■ 13,45 ■■ Lanzo.
K1 SENIOR FEMMINILE: partenza ■■■ ■■ da Cafasse.
K1 JUNIOR FEMMINILE: partenza ■■■ 15,10 ■■ Cafasse.
■■■■■■■■: partenza ore 15,15 da Lanzo.
C1 SENIOR: partenza ore 15,30 ■■ Lanzo.
C2 JUNIOR: partenza ■■■ 15,40 da Lanzo.
C1 JUNIOR: partenza ■■■ 15,45 da Lanzo.
K1 ■ ■■■■■■■■ SENIOR: partenza ■■■ 15,50 ■■ Lanzo.
K1 A SQUADRE JUNIOR: partenza ore 16,10 ■■ Lanzo.
K1 A SQUADRE FEMMINILE: partenza ore 16,20 da Cafasse.
C1 A ■■■■■■■■ partenza ■■■ 16,20 ■■ Lanzo.
PREMIAZIONE: ore ■■ presso il Centro sportivo ■ Lanzo, via Grange 47.

Le partenze verranno ■■■■ ■ cronometro: ogni 30" per ■■ gare singole, ogni 3' per quelle ■ squadre.

Saronni ha raccolto la sfida di Hinault

Via al Giro d'Italia con un prologo a cronometro

Con un prologo a cronometro a squadre nel cuore di Milano (16 chilometri) il 65° Giro d'Italia assegna oggi la sua prima maglia ro- Ad indossarla sarà simbolicamente il capitano della squadra prima classificata. L'inizio verrà dato domani con la Parma - Viareggio di 174 prima delle ventidue tappe in programma. E' prevista già un'asperità, il Passo del Bretello, che assegnerà i primi punti per la classifica dei traguardi della montagna.

Il Giro è dominato dalla figura franco- Hinault che già se lo aggiudicò due anni or sono. Dovrà però fare i conti con i corridori italiani decisi a non regalare nulla al bretone, che confessa di non in questo momento al meglio della condizione. E' quello che spera Saronni, grande favorito tra i nostri, che spera di poter vestire la maglia rosa all'arrivo del 6 giugno a Torino: «Dicono tutti che vincerà Hinault — spiega Saronni — ma aspettate! a azzardare pronostici. La situazione sarà più chiara tra una decina di giorni. Io ho già vinto un Giro e spero di ripetermi, soprattutto altri che dovranno uscire allo scoperto».

Chiara l'allusione a Moser, che potrebbe mettersi tra i due superfavoriti. Il trentino, forse al suo ultimo Giro, vorrebbe finalmente dire la in questa che non gli è mai stata amica.

La tv dedicherà ogni giorno ampio spazio alla corsa. Oggi il collegamento con del Duomo s'inizierà alle 14,30 sulla Rete due.

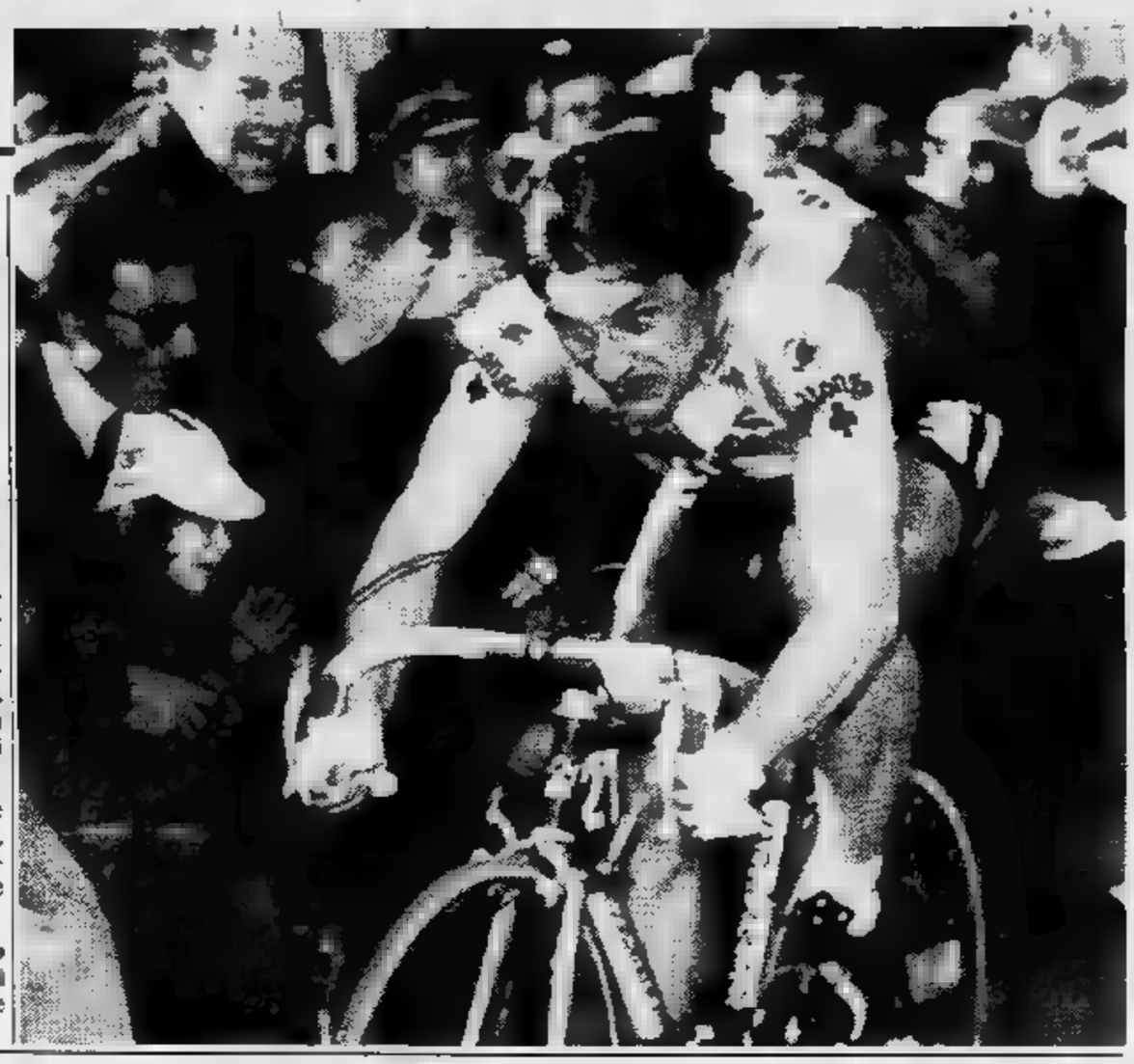

Torino 81: due punti o la rassegnazione

Il campionato di serie B di pallanuoto vivrà una giornata veramente importante. E' ancora presto per parlare di promozione (mancano infatti ancora due mesi e mezzo alla fine), ma la sfida Genova lo Sturla e la Torino '81 può essere considerata partita sapore di A. I liguri infatti sono in testa con punto di vantaggio sul Chiavari e ben cinque Torino '81, che vede in questa gara un'occasione ghiotta per recuperare il terreno perduto di precedenza.

I torinesi possono permettersi ulteriori passi e intendono recarsi a Genova la intenzione di portare a i due punti. «Siamo molto tranquilli — *afferma Mattia Aversa* — anche il semplice motivo che noi da quella partita abbiamo tutto da guadagnare e ben poco da perdere. La nostra situazione infatti è già po' compromessa e se riuscire a vincere vorrebbe dire che non siamo ancora all'altezza ottenere certi risultati».

Un'eventuale sconfitta quindi vi taglierebbe fuori dal giro promozione? «Occorre aspettare ancora tre o quattro giornate — *risponde Aversa* — per vedere che cosa faranno le squadre di testa. Si può dire: ricordo che ci sono stati campionati in cui la capolista aveva ben cinque punti di vantaggio e poi ha perso. È insomma ancora molta strada da fare. Certo che saremmo praticamente costretti a sperare nelle disgrazie altrui».

Intanto i torinesi, confortati anche dalla buona prova sabato scorso contro il Lerici, non nascondono di poter battere lo Sturla: «I genovesi — *conclude Aversa* — come sono le squadre di questo campionato. Dovremo cercare qualche lo- punto debole, ammesso che ne abbiano, e sfruttarlo in modo perfetto. Soprattutto dovremo all'altezza possibilità».

A Genova intanto non si preoccupano troppo: «La nostra — *Conte, dirigente Sturla* — è una squadra giovane, ogni partita un'avventura. Comunque per adesso siamo in testa e speriamo restarci a lungo».

In effetti sabato avete rischiato moltissimo contro l'Andrea Doria.

«Contro il Doria — *dice Conte* — eravamo in vantaggio per 4-0 e poi per via qualche espulsione e soprattutto per un certo nervosismo siamo andati 4-3. Ci manca insomma una esperienza».

Come vi aspettate la Torino '81?

«L'ho vista una volta e mi ha fatto una buona impressione — *risponde Conte* — penso un avversario ostico».

Il campionato è ancora molto lungo, non crediamo di sbagliare sostenendo che i pronostico vanno Sturla e al Chiavari.

Maurizio Pignata

Rugby: a Torino convegno

Archiviati i vari campionati della stagione 1981-82, il rugby «parlato» torna di scena a Torino in occasione del 2° convegno nazionale che avrà per tema l'«Organizzazione dei raggruppamenti», delle fasi più importanti nella dinamica della palla ovale.

Il convegno, organizzato dal Comitato regionale piemontese, si svolgerà sabato e domenica 16 maggio, dell'Iis «C. Grassi» (via Paolo Veronese 305).

E' la seconda volta che Torino ospita queste interessanti assise sportive, a conferma che il rugby piemontese, in continua espansione, trova riscontro anche in queste iniziative che si rivolgono ai tecnici, agli esponenti del settore giovanile e agli atleti, allo scopo di unire esperienze diverse finalizzate al miglioramento tecnico e interpretativo del rugby. Lo scorso anno, in occasione del 1° Convegno, il tema dei lavori era «Il gioco degli avanti nelle fasi dinamiche».

I relatori del convegno saranno Franco Ascantini, Gianni Bugno, Ugo Pierato, Bruno Tavelli, Lino Maffi, il professor Wyss del Centro di Medicina dello Sport di Torino, il fisiologo professor Meda, un sociologo e uno psicologo dello sport. I lavori si svolgeranno nella mattinata di dalle 9 alle 13 e dalle 15 alle 18,30; domenica s'inizierà alle 9 e si concluderanno alle 13.

Nel pomeriggio della giornata di apertura è prevista una breve proiezione di di gioco che si riferiscono al «Torneo delle 5 Nazioni» 1982.

Nel complementare dei lavori ci sarà anche un interessante appuntamento agonistico: domenica pomeriggio, alle 16,30, al Motovelodromo si svolgerà l'incontro fra la rappresentativa regionale seniores di Milano, compagine militante nel campionato di A.

f. bis.

GIOVANI! SPORTIVI!
PER VOI AL PALASPORT
TORINO (parco Ruffini)
I "FAVOLOSI
CESTISTI NERI"
3 SOLI GIORNI:
MARTEDI - 13/5 ore 21,15
RICKY ALBERTOSI nel rigori contro il pubblico
PRENOTAZIONI: PALASPORT
Tel. (011) 36 - 37.79.16
E PRENOTATE

Bocce, si discute Con idee chiare?

La «contestazione» dei bocciofili, alla vigilia della 2ª giornata del «Trofeo Cynar» a Genova, non c'è stata: i promotori hanno giudicato prematuro discutere gli argomenti senza avere loro stessi le idee ben chiare in proposito.

Sono state comunque avanzate alcune ipotesi su quelle che potranno essere le innovazioni, ma in proposito non ci sono ancora né unità d'intenti né idee del tutto collimanti. Per potersi sedere a un tavolo e discutere è necessario che i dirigenti di società sportive si ritrovino prima fra di loro (dopo aver ascoltato anche i pareri e le proposte dei giocatori) e quindi avanzino agli organi federali il loro desiderata. Non è compito facile, ma con la buona volontà e l'intento di arrivare a qualcosa di concreto si può giungere ad alcuni soddisfacenti.

Gli organi si sono sempre dichiarati disposti a discutere, senza però dimenticare che si faranno esclusivamente con i rappresentanti di società, senza porgere orecchio alle rivendicazioni che possono avere un fine a tutto personale e che non tengono conto che la Federazione deve curare gli interessi non solo degli giocatori di A, ma di tutti i tesserati che per la Sezione Volo sono oltre .

Buoni propositi, volti a far sì che il gioco delle bocce trovi una sua giusta collocazione; la Federazione ha seguito una via, tocca ora alle «controparte» (società, dirigenti e giocatori) muovere il primo passo per aprire un in quel «muro» che sinora li ha divisi.

Le bocce «chiacchierate» e quelle giocate: stasera al Parco Michelotti (ore 21) si disputa il do turno di qualificazione della 46ª edizione del «Torneo degli - Memorial Beppe Carrera». Quattro le partite in programma: Granaglia c. Agheni e Benevene c. Tometta (che hanno vinto giovedì scorso); e Amerio c. Greppi e Bonadio c. Clerico (perdenti del primo turno). Le vincenti i due primi incontri passeranno alle semifinali, le perdenti andranno al «recuperi»; le vincenti degli altri due incontri giocheranno i «recuperi», mentre le perdenti saranno definitivamente eliminate.

Tolazzi

● ALBA — E' pressoché presso il Ce- l'VIII edizione Camp Piemonte, organizzato dal Giornalino. A dirigere saranno di basket, aperta ai giovani cestisti dai 12 ai 19 anni, stati chiamati due allenatori di prestigio: lo statunitense Killilea dei Bucks, formazione Nba, e Gianni Asti della Berloni.

Busseni-Cambiaghi sfida nel «Prealpi»

Il rally nella notte del 29-30 maggio

Nick (Porsche) e (Fiat Abarth 131) sono tra i favoriti del 6° Rally Prealpi Orobiche, in programma nella notte tra sabato 29 e domenica 30 maggio e valevole, con 3, per il campionato rallies nazionali. Busseni, secondo al campionato dello e il vincitore della passata edizione del «Prealpi»; Cambiaghi si è già imposto quest'anno nel rally di Alessandria.

Il Rally Prealpi Orobiche (Trofeo Lactis-Caripio e Coppa Fiat Manoleni) si articolerà su un percorso di km 238,000 e prevede dieci prove speciali, per un totale di km 859, in programma lungo le vallate bergamasche S. Martino, Imagna, e Seriana. Quindici i controlli orari. Partenza ed arrivo presso il sportivo «Generale Utili». Le iscrizioni si ammessi non più di 240 equipaggi.

Il 5° Rally Prealpi Orobiche è la quarta prova in ordine di tempo valevole per il campionato di seconda (Liguria e Lombardia) dopo il Rally Palme di Bordighera (vittoria di Cuccirelli-Muttini su Porsche), il Rally Mille Miglia di Brescia (nuovo successo di Cuccirelli-Muttini) e il Giro dei Savonesi, in domenica prossima.

— *(f.l.)* Il Collegno-Basket è stato promosso in serie C2. L'amministrazione comunale per celebrare l'avvenimento (primo nella storia sportiva della città) ha ricevuto nella sala del consiglio dirigenti e atleti. Il sindaco Manzi, dopo averli ringraziati per i risultati conseguiti, ha premiato la società con una targa e con una medaglia i giocatori. Inoltre, li ha informati che dalla prossima stagione, in attesa che sia costruito il palazzetto dello sport, potranno usufruire per allenamenti e gare della nuova grande palestra di via Alpignano, capace di ospitare oltre 300 spettatori.

TORNEO CALCISTICO "CARLO ALBERTO"

TROFEO "G. FERRINI" 82

Dopo il grande successo della passata edizione culminata con il dei pulcini del Torino, ritorna con una classica del calcio minore torinese, la edizione del trofeo «G. Ferrini», categoria Miniesordienti. La manifestazione si svolgerà, come di consueto, nella splendida cornice del sportivo del collegio «Carlo Alberto» in via C. Colombo 26, a Moncalieri, dall'8 al 23 maggio.

Le 12 squadre partecipanti saranno suddivise in 4 gironi:

CALENDARIO E

GIRONE 1°	GIRONE 2°	GIRONE 3°	GIRONE 4°
TORINO	LANCIA	BARCANOVA	CARLO ALBERTO
CENISIA	MONCALIERI	BACIGALUPO	SAN PAOLO
SAN MAURO	VICTORIA IVEST	PERTUSA MILLEFONTI	STORARI

	CALENDARIO		RISULTATI
	(sabato)		
	h. 15	Torino - San Mauro	
	h. 16	Storari - Carlo Alberto	
	h. 17	Lancia - Victoria Ivest	1-0
	h. 18	Barcanova - Bacigalupo	1-3
	(domenica)		
	h. 15	Moncalieri - Lancia	1-1
	h.	San Paolo - Carlo Alberto	0-5
	h. 17	San Mauro - Cenisia	2-1
	h. 18	Bacigalupo - Pertusa Millefonti	0-0
15/5/1982	(sabato)		
	h. 15	Cenisia - Torino	
	h. 16	Victoria Ivest - Moncalieri	
	h. 17	Barcanova - Pertusa Millefonti	
	h. 18	Storari - San Paolo	
	(domenica)		
22/5/1982	(sabato)		
23/5/1982	(domenica)	FINALI	

Calciatori «CarloAlbertini» che partecipano al torneo:
Manzoni, Agheno E., Nicola, Fano, Nicco, Soriolo, Brussino, Agheno C., Sanna I, Tosco, Monticone, Visengo

Bianco, Borrelli, Ciurcina, Fava, Gallo, Greco, Lucchina, Mazza, Mutani, Pedretti, Pidò, Ruschena, Sanna II, Scimoni, Terzi M., Tommaselli, Vercellino

Ricca anche premiazione di qualità, oltre al trofeo, coppe e targhe del Real Collegio le coppe:
Platino, Reale Mutua Assicurazioni Moncalieri, Torino Calcio, Memorial P. Speziale, Banco Ambrosiano, Coselgi Roma, Maico Torino, F.lli Brussino, Cassa Risparmio di Torino,

Appuntamento dunque per grandi e piccoli, invitandoli per tre sabati e tre domeniche ad applaudire ed ammirare i piccoli campioni

La volpe è un animale caratterizzato dalla testa leggera. È lungo 3 metri e 69 cm. e largo 1 metro e 54 cm. Raggiunge i 124 Km. all'ora, [redacted] velocità superba che blocca con un ottimo sistema di freni. La [redacted] particolarità più significativa [redacted] la scaltrezza con la quale riesce a procurarsi la preda [redacted] a fuggire. È un animale che non dà problemi, soprattutto quando deve trovarsi una sistemazione, perché si adatta anche a luoghi angusti. Fa 100 Km. di marcia a 90 all'ora [redacted] soli 5,6 litri di benzina. Ha una potenza massima di 35 CV. Costa poco all'acquisto e poco per il mantenimento, in quanto bastano serpi, insetti, la domenica [redacted] gallina (se le volete bene). Dispone di 5 porte e 5 posti. Numerosi raggruppamenti di volpi [redacted] possono trovare sui monti della Svizzera, dell'Inghilterra (di cui sono diventate lo sport nazionale) [redacted] della Sicilia, e poi presso qualunque Concessionario Citroën, soprattutto quello più vicino a casa vostra.

VERSIONE 4 RUOTE

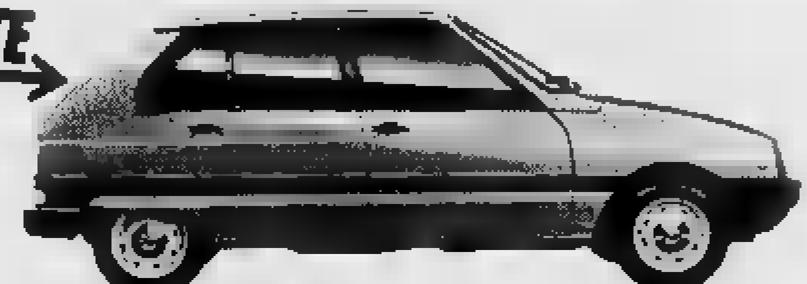

CITROËN VISA 650cc
Furba come una volpe.
CITROËN

ECONOMICI

Le tariffe [redacted] di L. 2100 la riga. Rubrica 8: operai/impiegati L. 1125, tecnici L. 1320, dirigenti L. 1706. Rubrica 9 e 11 (domande) L. 1125. Avvisi urgenti data fissa o neretto il doppio. Neretti urgenti, data fissa o urgentissimi il triplo

[redacted] ECONOMICI VIA FILO
Gli annunci economici per La Stampa e [redacted] possono essere [redacted] a mezzo telefono al seguente numero [redacted] (3 linee con ricerca automatica).
Il relativo pagamento dovrà [redacted] effettuato [redacted] qualsiasi [redacted] dell'Istituto Bancario [redacted] di Torino o della Cassa di Risparmio di Torino [redacted] modalità che verranno fornite.

In tema di offerte di impiego o [redacted] l'editore [redacted] che la legge 9.12.1977 n° 903 vieta discriminazioni sul sesso e l'inserzionista è impegnato a rispettare tale legge.

2 Affari e capitali

A.A.A.A.A.A. PRESTITI a tutti residenti Piemonte, Lombardia, Liguria. E' la prima società del settore specializzata per prestiti immediati su auto (anche ipotecate) e mutui su alloggi, ville, terreni
FINANZIARIA PIO
sede centrale via Cernaia 15, telefoni 542.834 - 530.445.

A.A.A.A.A. SOGEFIM S.p.A.
ai tassi più bassi concede in giornata prestiti
FIDUCIARI ED IPOTECARI
comode rate mensili concordabili. Corso Vinzaglio 29 - Torino, tel. 547 758 - 553.231.

A.A.A.A. CENSULFIN
in [redacted] ore prestiti su auto anche ipotecate e su alloggi. Corso Vittorio Emanuele 196, telefono 445 496.

A.A.A. [redacted] rapidamente prestiti su auto anche ipotecate e proprietà [redacted] Corso Vittorio Emanuele 196, te[redacted] 445.496 (aperto il sabato).

A.A. IPIFIM a tassi concorrenziali con rimborso a rate mensili concordabili [redacted] mo in 24 ore finanziamenti sulle [redacted] risolviamo qualsiasi vostro problema finanziario.
IPIFIM s.a.s.
corso V. Emanuele 40, telefoni 515.221 - 517 006.

A.A. [redacted] a tassi bancari [redacted] in [redacted] giorni [redacted] qualsiasi località
MUTUI IPOTECARI
[redacted] rate mensili concordabili per [redacted] e durata. Si accettano [redacted] ipoteche di [redacted] condo grado. Inoltre [redacted] effetti, leasing mobiliare ed [redacted] back. Iprim, [redacted] Vittorio Emanuele 40, [redacted] 515 221 - 517.006

PRESTITI fiduciari o ipotecari con rimborso sino a 10 anni senza cambiali anche dopo ipoteca bancaria, Credim via A. Doria 15, Torino, tel. 549 822.

3 Aziende, negozi

A. CEDERE aziende e negozi è difficile. Per le cose difficili occorrono degli specialisti. Noi lo siamo! Labeo Tel [redacted]

A. STUDIO Gmp 516.041 corso Matteotti 37 cessione rilievi partecipazioni aziendali. Serietà correttezza competenza.

ABAMEC 638.038 calzature pelletteria giardini reali tabelle X XI XIV incasso 100 milioni cede 80 milioni anche vuoto

ABAMEC 638.038 negozio sede di prestigiose attività in Torino, zona esclusiva, giro affari 200 milioni annuo, affitto mite, arredo di classe, cede 150 milioni.

ABAMEC 638 038 officina riparazione freni zona Mirafiori, ottimo incasso, attrezzature e macchinari, cede 55 milioni.

ALBENGA (Sv) cedesi avviatissima gastrono[redacted] incasso vero affare. Telefono 0183 60 825.

ALIMENTARI minimarket zona Cit Turin ampi locali incasso 200 mila giornaliere. Cede 33 milioni [redacted].

ARTICOLI sportivi 130 mq 3 vetrine angolare incasso 380 milioni alto utile no merce richiesta 80 milioni cede Frana 511.090

AUTORICAMBI accessori lubrificanti Cavour negozio con gestione quindicennale. Cede 10 milioni. Labeo 746 222.

AUTORIMESSA moderna piano terra 1000 mq posteggio fisso 50 vetture adatta meccanico esperto. Cede Frana 511.090.

AZIENDA imbottigliamento vini ed oli con licenze vendita ingrosso e dettaglio per vini oli liquori e generi alimentari attrezzatissima ce[redacted] Tel. ore ufficio 011 [redacted].

[redacted] e [redacted] ed [redacted] to bene zona Mirafiori ottimo reddito cedesi. Telefonare ore ufficio 011 323.636.

BAR super piazza Rivoli [redacted] serale e [redacted] stiva, [redacted] di incrementabile, facilitazioni. Pistone [redacted]

BAR [redacted] zona [redacted] chiusura serale e festiva [redacted] attrezzatura arredamento nuovo, dilazioni. Pistone tel. 506.385.

BAR [redacted] Bernini adatto per pizzeria [redacted] tipico, inc[redacted] giornalieri, alloggio. Cede Frana 511.090.

BAR super zona Molinette angolare arredamento nuovo vendo motivi di famiglia incasso 250 mila al giorno affare. Tel. 599.447

[redacted] superalcolico [redacted] arredatissimo angolare incasso [redacted] mila giornaliere [redacted] anticipando 80 milioni chiusura [redacted] domenicale e sabato pomeriggio. Telefonare 537.213 - 517.280.

BAR zona uffici vendesi per ritiro chiusura serale e festiva elevato incasso favorevoli condizioni. Telefonare 510.317.

BOUTIQUE della Ceramica decorazioni a mano e cottura mq 200 zona Porta Nuova tabelle XII XIII XIV cede TO 2000, [redacted].

[redacted] jeans & [redacted] ampio negozio cintura Torino fronte direttissima, [redacted] milioni Labeo 746.222

CARROZZERIA con meccanica locale mq 600 cortile mq 400 affitto sino 1993. Cede 120 milioni. Labeo 746.222.

CARTOLIBRERIA ampie licenze moderna vicinanze scuola buon incasso richiesta 40 milioni Frana cede. Telefonare 511.090.

[redacted] giocattoli angolare [redacted] Statuto, giro affari 120 milioni [redacted] Agenzia Troglia tel. 521.1254.

CAVIT [redacted] autorimessa centralissima ottima clientela posteggio diurno incasso 8 milioni al mese. Dilazioni. Tel. 839 8421

CAVIT [redacted] S. Rita rivendita [redacted] tabelle I [redacted] arredo buono 120 kg [redacted] al dì facile conduzione 29 milioni. Telefonare 839 8421.

[redacted] autorimessa [redacted] cortile reddito bella 1600 mq 180 auto 147 milioni dilazioni. Telefonare 839.8421.

CAVIT cede zona Centro profumeria [redacted] 11-14 arredo bello [redacted] facile conduzione [redacted] Tel. 839.8421

CAVIT cede zona Centro autoriparazioni bene [redacted] attrezzata avviamento ottimo 100 mq e cortile privato dilazioni. Telefonare 839.8421

CAVIT [redacted] centro albergo ristorante bar 12 camere [redacted] 750 mila [redacted] al [redacted] fortuna famiglia, [redacted].

CAVIT [redacted] zona Mirafiori autorimessa officina 3 [redacted] lavaggio 1100 mq contratto affitto nuovo 90 milioni. Telefonare 839.8421

[redacted] vicinanze Viù par[redacted] pastino attrezzato ottimo fatturato annuo possibile alloggio. Tel. 011 758.855 Lunica.

CEDESI Villanova (AT) centrale avviata attività calzature tabella XI buon incasso L. [redacted] milioni 600 mila. Tel. 441.027.

COLOMBATTO corso Vittorio posizione [redacted] stigiosa cedo licenze carni ovine bovine (tripe). Tel. 837 149.

COLORIFICIO zona commerciale [redacted] licenze [redacted] incrementabile, utile [redacted] milioni, richiesta 30 milioni. Cede Frana 511 090.

CONFEZIONI modernissimo [redacted] angolare 5 vetrine 250 mq. tab. IX X XI XIV, [redacted] anche senza merce. Frana 511.090.

CORSO Casale alimentari primizie [redacted] arredi e attrezzature [redacted] cella e deposito cedo lire [redacted] milioni. Telefonare 580 [redacted].

[redacted] Francia cedo pelletteria [redacted] negozio più retro con [redacted] vero affare. Telefonare 740.469.

DISTRIBUTORE marca leader 50 mila litri, zona forte passaggio, posi[redacted], netti 20 milioni annuo. Cede Frana 511.090.

F. ZANONCELLI via Genovesi 4 cede pizzeria tavola calda bar super su statale [redacted] gio internazionale adatto famiglia [redacted] [redacted]aggio.

F. [redacted] via Genovesi 4 cede abbigliamento bimbi [redacted] tab. IX-X-XII-XIV locali centrali mq [redacted] avviamento [redacted] anni unifamiliare città provinciale

F. ZANONCELLI 581.694 cede in [redacted] cintura Torino self [redacted] alimentari mq 220 [redacted] attrezzature moderne [redacted] magazzini cospicuo giro affari dimostrabile, [redacted] richieste.

[redacted] 581.694 [redacted] modernissima gastronomia salumeria primizie ottimo reddito dimostrabile città cintura

F. [redacted] via Genovesi 4 cede [redacted] gliamento cappelli maglieria [redacted] tabelle IX X XI XIV avviamento 50 anni città [redacted] passaggio turistico.

F. [redacted] cede in Moncalieri casa formaggio [redacted] medio [redacted] mila giorno [redacted]

F. [redacted] via Genovesi [redacted] Cuneo stazione autoricambi ingrosso e [redacted] più [redacted] XII [redacted].

[redacted]ANONCELLI via Genovesi 4 cede Moni [redacted] centralissimo confezioni arredato attrezzato [redacted] 2 persone incrementabile alloggio.

INGROSSO articoli esclusivi unica nel gene[redacted] giro 250 [redacted] 170 milioni. Labeo 746.222.

[redacted]O grissini dolciumi giro annuo garantito di 600 milioni buon utile [redacted] recenti. Cede. Labeo 746 222

LATTERIA ampi locali zona commerciale, [redacted] casso 60 milioni incrementabile, [redacted] 22 milioni dilazioni. Cede Frana 511.090.

LATTERIA su corso punto di forte passaggio [redacted] alloggio attualmente chiusa per seri motivi avendo 14 milioni 900 mila. Telefonare 380 264 - 359.109.

LATTERIA zona S. Rita mq 60 retro e servizi 300 mila al dì avviatissima e attrezzata, cede lire 27 milioni. Telefonare 580.955.

LAVASECCO zona Mercati [redacted] avviato [redacted] ottimo utile [redacted] necessità urge cedere L. 12.500.000. Tel. 580.955.

MACELLERIA agnelleria privato vende. Telefonare 389.416.

[redacted] equina provincia Torino incasso 3 milioni [redacted] attrezzatura nuova. Cedo 70 milioni. Labeo 746.222

[redacted] tabelle I [redacted] XIV gestione dal 1988 [redacted] 300 [redacted] completa. Cede 29 milioni. Labeo 746.222

MOBILIFICIO eccezionale posizione con giro annuo di 600 milioni ampio negozio. [redacted] 130 milioni. Labeo 746.222.

PANE rivendita zona [redacted] Campagna spaziosa retro cucina e servizi incasso sicuro pedesi lire 20 milioni. Telefonare 580.955.

PANETTERIA [redacted] elevato giro d'affari [redacted] salute posizione [redacted] su corso. [redacted] 510.317.

PANETTERIA [redacted] signorile Italia 61 vendo vero [redacted] milioni [redacted] 300 mila al giorno. Tel. 599.447

[redacted] (To) [redacted] avviatissima birreria posizione centrale ottimo [redacted] vero [redacted] re. Telefono 0183 60.825.

[redacted] ristorante grandioso locale in Torino attrezzato [redacted] coperti giro [redacted] milioni. [redacted] Labeo [redacted]

PREZIOSI orologeria barometri igrometri bussole, tab. XIV possibilità [redacted]. Cede. Labeo [redacted].

PRODUZIONE bombole gas ed estintori primaria azienda con utile netto di 90 milioni annui cede s.n.c. Labeo 746.222.

RISTORANTE [redacted] Riviera Ponente privato [redacted] avviatissimo ottima clientela dehor-parcheggio. Telefonare 0184 263.225 pasti.

RISTORANTE [redacted] potenza [redacted] di grande passaggio coperti 60 [redacted] annuo [redacted] milioni incrementabile cl[redacted] selezionata, [redacted] Telefonare Magro 510.564.

[redacted] corso Belgio [redacted] assicurato [redacted] mila giorno. Cede [redacted] milioni. Labeo 746.222.

TABACCHERIA [redacted] B. Paolo con alloggio levata settimanale 8 milioni, grosso giro affari annuo. Pistone tel. 506.385.

[redacted] ridotto moderno prima cintura Torino, alloggio, [redacted] anticipando 100 milioni. Frana [redacted] - 545.129

TABACCHI centralissimo moderno, [redacted] giornaliero 2 milioni, c[redacted] anticipando 110 milioni. Frana 511.090 - 545.129.

TABACCHI cintura Torino moderno angolare 2 vetrine buon [redacted] facilmente incrementabili, cede [redacted] milioni. Frana 511 090.

TABACCHI profumi vasta licenza moderno zona commerciale netto 35 milioni annui [redacted] anticipando 80 milioni. Frana 511.090

[redacted] negozio [redacted] acconciature donna S. Rita avviato, L. 18 milioni 800 mila. Tel. [redacted].

UNIVERSALCASE [redacted] a Collegno licenza parrucchiere per signora buon giro annuo in[redacted] L. [redacted] milioni. Tel. 953.3755

UNIVERSALCASE [redacted] in Pianezza rivendita pane tabelle I II VI [redacted] buon incasso [redacted] crementabile L. 35 milioni. Tel. 953 3755

UNIVERSALCASE zona Aeritalia [redacted] mer[redacted] IX X XIV reddito [redacted] L. 27 milioni. Telefonare 953.3755

UNIVERSALCASE [redacted] in Grugliasco self service genere alimentari con rivendita pane tab. 1°, 6°, 14° incasso L. [redacted] mila giornaliero. Telefonare [redacted]

[redacted] cede [redacted] Lucento pizzeria [redacted] incasso [redacted] incrementabile agevolazioni pagamento. Tel. 953.3755.

[redacted] cede in Pianezza colorificio [redacted] 14° buon [redacted] annuo. Telefonare 953 3755.

UNIVERSALCASE [redacted] in Rivoli rivendita pane tab. 1° buon incasso incrementabile L. 39 milioni. Telefonare 953.3755

UNIVE[redacted] in Rivoli alimentari tab. 1°, [redacted], 14° buon [redacted] incrementabile vero affare L. [redacted] milioni dilazionabili. Tel. 953.3755.

UNIVERSALCASE cede in Rivoli cartolibreria pro[redacted] gio[redacted] vasta [redacted] mq 180 tab. 11°, 14° buon giro [redacted] L. [redacted] milioni. Telefonare [redacted]55.

4 Terreni

ASTIGIANO [redacted] Masseia vendiamo terreno e pioppeto di 1300 mq circa minimo contanti e dilazioni. [redacted].

CUMIANA terreno agricolo irriguo giornate 1.20 unico appezzamento. Gabetti Pinerolo vende 0121 22.851 - 77.448.

MAPPANO terreno agricolo ottima posizione unico appezzamento mq 24.000 anche frazionabile. Tel. 920 5848 - 920.[redacted]

PR[redacted] acquista [redacted] con progetto di 4 appartamenti. Telefonare [redacted]

[redacted] vende [redacted] Sandro Bra zona ville mq 9000 circa. Telefonare 819.0029.

[redacted] Torino Pianezza Orbassano Rivalta Givoletto [redacted] San Gillio S. Francesco Bo[redacted]sconero vendo; ne acquistiamo ogni zona. V & V Pianezza, tel 967 3153.

VENDONSI terreni agricoli di varie dimensioni a 40 km da Torino serviti da strada asfaltata acqua a L. 2500 al mq. Telefonare 011 940.7152 ore ufficio.

5 Locali e negozi

domande

ACQUISTIAMO fabbricato industriale in Torino o prima cintura libero pagamento contanti. Spa Caris, telefono 774.777.

AFFITTARE o vendere capannoni è difficile. [redacted] le cose difficili occorrono degli specialisti. Noi lo siamo! Labeo. Tel. 746.222.

CERCO affitto locale mq 200-300 uso laboratorio [redacted] in Torino anche periferia massime referenze. Telefonare [redacted] 423.

[redacted]O bancario milanese ricerca [redacted] sede in zona Nord, massimo 2000 mq. Scrivere «Publikompass 567 — 10100 Torino».

offerte

A.A. STUDIO vende [redacted] libero angolare con alloggio adiacente 5 aperture [redacted] Vicenza L. 60 milioni. Telefonare 580.955.

A. BRB libero corso Sebastopoli [redacted] signorile magazzino biservizi mq [redacted] ampie dilazioni eventuali permute [redacted]

A Settimo via Regio [redacted] libero [redacted] più [redacted] mq [redacted] milioni facilitazioni. Telefonare 774.748

ABICASE liberi Rivalta box auto spaziosissimi ottimi prezzi e magazzino mq 90 L. 62 milioni. Tel. 556.805 - 510.853.

AFFITTA locali seminterrati mq [redacted] mq [redacted] servizi riscaldamento unificabili zona Francia. Rubiolo Immobili 779.733

AFFITTASI a Cascine Vica capannone industriale [redacted] mq 1700 con ufficio e alloggio 2 carrai parcheggi tel. 233.822.

AFFITTASI basso fabbricato mq 650 più uffici e cortile carraio divisibile Borgata Vittoria. Telefonare [redacted].

[redacted] locali industriali mq [redacted] - [redacted] - 470 più uffici mq 160 piano terra e 160 mq 1 piano, zona Francia. Tel. 726.983

AFFITTASI Settimo Torinese via [redacted] Nicola svincolo autostradali capannone mq 1100 più mq 260 palazzina uffici e custode, cortile mq 2000. Telefonare 011 470.3603.

AFFITTASI zona La Loggia Carignano capannoni con uffici diverse metrature. Telefonare 619.[redacted].

AFFITTO locali [redacted] uffici [redacted] 500 terreno cintato mq [redacted] uso deposito zona [redacted] Grosseto. [redacted] tel 746.222.

AFFITTO [redacted] 500 zona Castello per [redacted] gazzino - industria. Telefonare [redacted].

[redacted] vende c. G. Cesare magazzino nel co[redacted] piano [redacted] mq 55 circa, L. 36 milioni [redacted] facilitato. Tel. 537 796

ANGOLO piazza Castello [redacted] piccolo [redacted] gozio con vetrina completamente attrezzato adatto anche ufficio. Telefonare 510.801.

[redacted] fabbricato luminoso mq 400 [redacted] seminterrato mq 350 accesso da corso Trapani [redacted] vendesi adatto deposito esposizione [redacted] [redacted] Telefonare 729.402.

BEINASCO [redacted] stabilimento mq 15 mila [redacted] in 2000 - [redacted] - [redacted] a L. 280 mila al mq tutti gli impianti fronte via. Tel. [redacted] 341 - 544.956.

BORGO Vittoria via Verolengo piano 1° locale [redacted]80 servizi volendo divisibile adatto [redacted] uffici, 110 milioni. [redacted] 596.607 - 597.774.

BOX auto liberi Grugliasco via Germonio stessa [redacted] ampi costruzione recente forti [redacted]. Galotto tel. 489 749.

[redacted] auto libero via Reiss Romoli (quasi angolo corso Vercelli), piano cortile. Fatta [redacted] Beninetto 741.2874

BOX auto libero a Montevecchio angolo c. [redacted] Umberto piano [redacted] milioni [redacted] mutuo. Tel [redacted] Mattona 531.927 - 532.760.

[redacted] auto nuovo libero adiacente via [redacted] Reni eventualmente da soppalcare L. 15 milioni 500 mila affare. Telefonare 482.919

[redacted] libero Cascine Vica 15 milioni dilazionabili. Pistone tel. 506.385.

BOX libero precollina adiacente [redacted] Gran Madre. Telefonare 505.917 Grimaldi.

BOX libero Vinovo [redacted] bastano L. 3 [redacted] lioni in [redacted] più ampie dilazioni. Telefonare 650.7063 - 650.7764.

BOX magazzino libero [redacted] auto Cascine Vica 27 milioni dilazionabili, Pistone tel. [redacted].

BOX magazzino con servizi capienza 8 auto libero piazza Sabotino, L. 52 milioni, [redacted] ni. La Cittadella, tel. 519.260 - 532.170.

BOX per auto-camper e roulotte impresa vende c. Agnelli e Lucento reddito garantito. Tel. 363.083 o 721.996 - 301.701 ore pasti.

BOX per 2 auto riscaldato libero subito zona [redacted] soppalcabile 35 milioni 900 mila vende Utip 537.421.

BOX posti per 1-2-3-4 auto magazzini società vende via Ventimiglia [redacted] da L. 7 milioni a L. 14 milioni [redacted] auto, alto reddito per impiego [redacted] Visite sul [redacted] 15-19. [redacted] 696.7059

[redacted] industriale in finizione [redacted] [redacted] mq [redacted] più uffici e [redacted] mq 180 terreno [redacted] Tel. ufficio 780.1593.

[redacted] 531.310 libero Barriera di Milano [redacted] recente p[redacted] e vari usi commerciali 85 milioni

CENTRALISSIMO a Porta Nuova vendiamo mini albergo 13 camere soggiorno cucina bagni compreso arredi e trasferimento esercizio commerciale adatto conduzione familiare, elevatissimo reddito. Fiduciaria Immobiliare 556.956.

[redacted]**ICASA** 513.831 muri negozi centralissimi adiacenti via Garibaldi vari[redacted] magazzino con soppalco [redacted] interessanti minimo contanti dilazioni.

[redacted]**ILCASE** vende corso Peschiera 327 bellissimo negozio con retro oltre soppalco metallico. Ottimo investimento. Tel. 548.154.

[redacted]
libero locale negozio mq 120 (via S. Ottavio) doppi servizi doppi ingressi costruzione epoca ampia cantina dilazioni. Tel. 512.012.

[redacted] Ligure «La Finalese» [redacted] proprietà libera adibita a [redacted] 200 mi [redacted] 10 posto auto. Telefonare 019[redacted]

FINCI affitta adiacente piazza Massaua magazzino interrato mq 1200 con accesso carraio indipendente. Tel. 506.891 - [redacted].

[redacted] **MARK** 011 5787 affitta in [redacted] commerciale adiacente corso Grosseto immobile a 3 piani fuori terra di mq 2250 per esposizione e magazzino con uffici.

GABETTI MARK 011 5787 vende a Beinasco Strada Borgaretto capannone mq 450 laterale mq 270 e palazzina abitazione di mq 240 ampio terreno circostante recintato

GABETTI MARK 011 5787 vende libero corso Peschiera via Delleani magazzino mq 280 con accesso carraio possibilità di mutuo

GABETTI Mark vende capannone industriale/commerciale fronte SS 23 Airasca mq 1300 + uffici + abitazione. Telefonare 0121 22.851 - 77.448.

G[redacted] magazzino di 150 mq adibito ad [redacted] artigianale e rimessa. Nuovo Studio Immobiliare vende. Telefono 960 7786.

GEDIM Moncalieri corso Roma vendiamo spaziosissimo box per 2 auto prezzo affare possibilità finanziamenti. Telefonare 517.586.

LIBERI Chieri città e dintorni capannoni industriali con uffici locali uso artigianale e magazzini varie metrature da 400 a 1100 mq. Tel. 942.3857 Chierimmobili.

[redacted] zona Valentino muri negozio 4 [redacted] con [redacted] vetrine [redacted] e cantina possibilità [redacted] [redacted] 510.801 ufficio.

LOCALE mq 100 San Mauro buon investimento da reddito vendiamo 43 milioni. Volendo anche libero. Immobili Italia tel. 585.836

LOCALE 1800 mq su 3 piani affitto zona Stazione Dora passo carraio e riscaldamento. Telefonare [redacted]7.803.

MURI negozio con retro (mq 60) affittato a L. 120 mila mensili: 65 milioni con mutuo e dilazioni. Telefonare 749.5850.

MURI [redacted] centralissimi [redacted] particolare prezzo [redacted]. Tel. [redacted].7537.

MURI negozio [redacted] Valentino 3 locali con vetrine possibilità altri locali abbinabili stesso [redacted] Tel [redacted] ufficio.

[redacted]**ALCASE** affitta Mappano [redacted] industriale mq 400 con palazzina e cortile riscaldato L. 3000 mq. Telefonare 761.459

NEGOZIO libero uso negozio laboratorio magazzino mq 80 riscaldamento vendo 50 milioni dilazionando. Telefonare 485.255.

NEGOZIO via [redacted] mq 80 per cessazione attività bas-de-porte. Telefonare 544.984.

[redacted] Statuto blocco negozio occupato mq 35 [redacted] sotto locale libero mq 250. Ottime [redacted] Mutuo. Telefonare 513.449

SAIM vende libero Crocetta basso [redacted] indipendente mq 90 per[redacted]o o magazzino, ampie dilazioni. Tel. [redacted].

[redacted] **CODONI** affitta [redacted] laboratorio con ufficio [redacted] 260 totali, [redacted] carraio. 1 milione mensili. Tel. 530 [redacted]1.

UNIVERSALCASE muri negozio centro Cirié [redacted] mq L. 47 milioni tel. [redacted]9506.

UNIVERSALCASE affitta zona S. Donato locale piano rialzato uso ufficio mq [redacted] L. 300 mila. Telefonare 953.3755.

UNIVERSALCASE [redacted] Alpignano [redacted] seminterrato mq 100 uso magazzino passo [redacted]. Telefonare 953.3755.

[redacted] a Strambino con parziale [redacted] complesso industriale mq 8000 di cui 3600 coperti, liberi e affittati ad alto reddito. Telefonare Negri 506.526.

7 Offerte lavoro e impiego

operai, autisti, fattorini

A.A.A.A.A.A.A.A. A ragazzi e ragazze offresi 200 mila settimanali più percentuale anche primo lavoro. Via S. Pellico 23/A.

A.A.A.A.A.A. AD ambosessi offresi 250 mila settimanali più provvigione per lavoro organizzato. Via Cuneo 9, nel cortile.

A.A.A.A. ALTO guadagno a ragazzi/e per lavoro organizzato. Presentarsi orario ufficio, corso Raffaello 29 D.

A.A.A. AD ambosessi offresi elevati guadagni per lavoro facile e organizzato. Presentarsi via Sacchi 54 B ore ufficio

AGGIUSTATORE per manutenzione su 2 torni piccoli stampi e presse tranciatura valore lamierino, 3° livello, cercasi solo se veramente esperto per zona Torino Nord. Ottime condizioni retributive. Tel. 476.1686.

AZIENDA meccanica di precisione cerca fresatori di 4° o 5° livello per assunzione [redacted] diante passaggio diretto. [redacted]. 424.0869.

[redacted]A ricerca personale [redacted] ore libere [redacted] comunità presentarsi via XXV aprile n. 20 Michelino ore ufficio.

IMPRESA edile cerca capo cantiere veramente capace massima serietà tel. 724.116 - 473.0066.

OPERAIO pratico riparazione carrozzerie manutenzione arredamento interno e lavaggio camper cercasi. Tel. 472.702.

impiegati

A studenti minimo 17enni offriamo possibilità lavoro periodo vacanze scolastiche. Presen[redacted] ore ufficio corso [redacted] 13 bis, 1° piano [redacted] F.

AD esperto ed autosufficiente acquisitore società immobiliare offre stipendio e il [redacted] di provvigioni. Telefonare 749.3535

AGENZIA immobiliare assume giovani acquisitori-trici con auto propria fisso provvigioni, ottimo guadagno. Tel. 481.114.

ASTI società immobiliare cerca personale spiccata attitudine vendita buona cultura da inserire in posto di rilievo, trattamento economico di sicuro interesse. Telefonare 0141 556 75

FUNZIONARI laureati-diplomati da inserire nel proprio organico cerca primaria società per propri uffici di Torino. Chiede: militesente auto propria disponibilità immediata. Offre: inquadramento 3° livello categoria commercio ottimi incentivi e provvigioni. Possibilità carriera. Presentarsi corso Re Umberto 54 - Torino.

IMPIEGATA pr[redacted] lavori ufficio commerciale solo mattino. Contratto a termine [redacted]. Tel 472.702.

[redacted] lunga esperienza contabilità fornitori, [redacted], lavori ufficio, [redacted] subito assume società Torino centro. [redacted]: Publikompass 561 - 10100 Torino.

[redacted] Moncalieri concessionaria Renault cerca [redacted] 606.5916 o presentarsi via Pastrengo [redacted]

SOCIETA' immobiliare [redacted] acquisitore/trice esperto offresi ottimo [redacted] ed elevate provvigioni. Tel. 513.990 - 513.850.

SOCIETA' immobiliare ricerca funzionari d'acquisizione. Telefonare 548.158.

8 Rappresentanti

FUNZIONARI laureati-diplomati da inserire nel proprio organico cerca primaria società per propri uffici di Torino. Chiede: militesente auto propria disponibilità immediata. Offre: inquadramento 3° livello categoria commercio ottimi incentivi e provvigioni. Possibilità carriera. Presentarsi corso Re Umberto 54 - Torino.

ORGANIZZAZIONE rappresentanze arredamenti cerca collaboratore per Torino e Cuneo. Ottime possibilità di guadagno. Se veramente capaci scrivere: «Publikompass 558 — 10100 Torino».

15 Autovetture

A.A.A.A.A.A.A.A.A. AUTOFRANCIA corso Francia 341 e corso Trapani 116 concessionaria Fiat consegniamo in 48 ore permute vantaggiose rateazioni 36 mesi anticipo personalizzato a vostro comodo inoltre occasioni usato sicuro di tutte le cilindrate e marche consegna in 2 ore piccolissimi anticipi pagamento 36 mesi garanzia 1 anno. Sede assistenziale tra le più moderne d'Italia cordiali [redacted] vi aspe[redacted] Francia [redacted] e corso Trapani 116 (sabato [redacted] tutto il giorno).

(continua)

OROSCOPO OGGI

di Raffaella Girardo

ARIETE (21 marzo - 20 aprile)

Guardatevi persone che si dichiarano che in cerpire la Educia per nuocervi. Il lavoro vi crea alcuni problemi che potrebbero sfociare in note legali: cautela. Difficoltà Venere vi volta le spalle.

(21 aprile - maggio)

Giorno propizio le riconciliazioni. L'aria di festa vi stimola ad impegnarvi più lavoro, risultati eccezionali. Guadagni imprevisti, alcuni nati, permetteranno loro di vecchio sogno. Amore: chi è solo troverà l'anima gemella; la già affiatato:

(22 maggio - 21 giugno)

affare concluso senza precauzioni vi porterà ad questione legale, riparare prontamente. Gli sono in Affettivamente vi sentite incompresi, alcuni: allontanamento persona cara che vi getterà nello sconforto e in crisi depressiva.

CANCRO (22 giugno - 22 luglio)

I viaggi, non sotto influssi propizi; prudenti alla guida, anche incontro a lievi incidenti. state attraversando un periodo di : fatevi consigliare per buoni Difficoltà familiari e fare la finta vittima!

(23 luglio - 22 agosto)

I nati nel segno potranno contare su una giornata fortunata: dovranno approfittare per concludere questioni in sospeso di qualsiasi tipo. In Venere vi protegga e vi permetta di fare incontri da cui dipenderà il futuro sentimentale e lavorativo.

VERGINE (23 agosto - 22 sett.)

Positivi affetti, lavoro ed interessi: i nati godranno oggi di giornata favorevole e ricca di piacevoli eventi. La proposta di promozione che vi riguarda, è quasi a destinazione. In amore vivrete un rapporto che vi appassiona ma... siate un po' più realisti!

BILANCIA (23 sett. - 22 ott.)

Giornata molto fortunata in lato, tutti i nati nel segno. Sarete particolarmente agevolati , dove le iniziative andranno molto forte e vi varranno di tutti. Un superiore vi terrà in considerazione una importante futura. ricca di imprevisti piacevoli in .

LA TORINESE
Classe - Convenienza
Corlesia
V A Doria 8 - Tel 510 938
PROFUMI

SCORPIONE (23 ott. - 22 nov.)

Alcune dovranno se vorranno evitare maternità indesiderate. Qualche difficoltà turberà il rapporto con il partner: si tratta però di passeggeri che, con un poco di buona volontà, nell'accondiscendere alle richieste della persona cara, si . Negativo il lavoro.

(23 nov. - 21 dic.)

Particolari difficoltà dovrete sopportare in giornata: dovrete impegnarvi al massimo e con scarsi risultati. Ciò non vi deve comunque abbattere, la ripresa è prossima. affetti vi procureranno qualche sofferenza: cercate di valutare obiettivamente la situazione e porvi in tempo.

CAPRICORNO (22 dic. - 20 genn.)

Negativo il lavoro sotto ogni . maligne cercheranno di svalutare il vostro operato, comunque e vostre e annientare le malelingue. Con il partner il rapporto migliora notevolmente. Difficoltà invece negli e della vostra faciloneria.

(21 genn. - 18 febbr.)

vostra generosità ricompensata da chi vi Per i giovanissimi un nuovo entusiasmante flirt. Il lavoro vi darà notevoli soddisfazioni, riuscirete a gettare le basi per la realizzazione di un progetto. Un collega vi darà dei suggerimenti e vi una persona faccendiera.

PESCI (19 febbraio - 20 marzo)

d'affari, interessi negativi e possibilità di lavoro reddito per alcuni nati nel segno a causa di trigono fortemente negativo. Se vi opporrete con tutte le vostre energie, potrete comunque evitare le situazioni più spiacevoli e la ripresa avverrà fra breve tempo.

IN QUESTI GIORNI

I lampi di tradotti in versi da Gino Fiorentino

L'aria che tira

Alla maturità, quest'anno storia / per più della metà dei candidati. / Ne sono lieti i pochi fortunati / dotati di saldissima memoria. / La scelta non designa una vittoria / d'intenti culturali superati: / ciascuno può sognare il proprio figlio / futuro Presidente del Consiglio.

Turbine a seni

La Cina ha il suo rammarico / per la constatazione clamorosa / di navi americane a pieno carico / di pezzi di ricambio per Formosa. / Può sussistere dubbio tra due ipotesi: / parti di aeroplano sono protesi?

KOKY

Lettere dei lettori

Le proteste di un anziano

Rete tranviaria. Ho 78 anni svolgo attività assistenziale che mi porta quindicinalmente a Milano da certi parenti in difficoltà e più anziani di me. Questo è stato dichiarato *l'anno dell'anziano* e per stare alle disposizioni Onu in , l'azienda TT ha soppresso tante fermate, deviato rendendo più difficoltosa la vita a chi ha più poco. (Basta che le Poste emettano un francobollo commemorativo intascando forti somme dai collezionisti).

Ringrazio di cuore tutte le Autorità — signor sindaco in testa — che hanno fatto *anziano* regalo e penso che con si tanti tanti altri che magari supinamente sopportano tutto. Si tratta di, anche se non apparenti, domiciliari.

Lettera firmata, Torino

Più all'inquinamento

Sono fresche di stampa le notizie tre operai dell'Italsider. Bagnoli intossicati dai gas fuorusciti dagli altiforni della tragedia di Todi. Ritornano così alla ribalta i problemi della sicurezza e della prevenzione. Non bisogna però dimenticare un altro tipo di intossicazione più lenta ma altrettanto grave: l'inquinamento in tutte le sue forme, che è un problema tenere sempre presente. Ma i giornali non ne parlano, secondo me, a sufficienza, né parla soluzioni.

Teresa De Benedittis, Milano

Amare gli zingari?

Ho letto un apparso recente in si spiega il modo in cui vivono gli zingari, le loro difficoltà nell'inserirsi nella nostra società, loro difficoltà di tutti i giorni. Nulla eccepire ma solo un episodio raccontare. Giovedì scorso, in via Roma, accanto alla chiesa Santa Cristina, stata avvicinata due zingare. Una in braccio un piccino seminudo e, date le sue insistenze, ho preso il portafogli per mille lire.

La donna ha detto volermi «leggere la mano», poi mi strappato due capelli segno buona fortuna e con la massima destrezza mi ha portato via dal portafogli biglietto centomilà lire, dopodiché è fuggita con la complice. volete aggiungere voi un commento, potete farlo.

Gianna Pedrazzini Amari
Torino

CINEMATOGRAFI

FUORI CITTA'

AVIGLIANA
CORSO: Le ragazze filo-filo.
BORGARO
ROYAL: La luna. Viet. .
CARMAGNOLA
LUX: Eccezzziunale... veramente. Non viet.
MARGHERITA: piombo. viet.
SPLENDOR: Viet. .
CASTELLAMONTE
Viet. 18.
CIRIE'
CATALANO: Eccezzziunale... veramente.
ITALIA: Giustiziere della notte n. 2, C. Bronson, J. Ireland. Techn. Viet. 18.
NUOVO: La poliziotta a New York, E. Fenech, A. Vitali. Techn. Non viet.
NUOVO MODERNO gassato completamente fuso.
CUORGNE'
PERONA: I vicini casa.

LANZO
CA Una al all'ora. Famiglio.
ITA unale... veramente. Diego Abatantuono. Non viet.
NICHELINO
SUPERGA: L'invincibile Ninja, F. Nero.
ORBASSANO
MODERNO: Frenesie erotiche.
PINEROLO
HOLLYWOOD: Brivido caldo.
ITALIA: Nessuno è
RITZ:
PIOSSASCO
SAN GIORGIO: Erotic jobb. Viet. 18.
SETTIMO
LUX e il vagabondo.
: colpisce ancora.
BUSSA
CENSIO: L'estasi e l'angoscia.
TRUFARELLO
DAVIDE: Il fiume del grande caimano.
VALPE
Il tempo della
VENARIA
DANTE: Don Giovanni e le porno vergini.

GALLERIE e MUSEI

ARALDO (via Chiomonte 3 - tel. 331.764): oggi dalle 10 alle 12 e dalle 20 alle 22,30 collettiva «Tre illustratori»: Fabio , Anna Ciari, Antonio Mascia.
ARTE (L') (v. Volta 1, 515.834): XV al XVIII colo.
ARTE CLUB (via Brofferio 3): Ponzio IV.
ARTECENTRO - QUAGLINO: Albano ili e Roberto Spreghini.
(v. . Alberto 24, tel. 532.662): Ottocento: omaggio C. Follini.
(c. Cavour : Paesaggi, nature morte, batti 600-700. 1° piano e antiquariato.
CIRCOLO (v. Bogino : Diffusione di Franco Pesando presenta in mostra personale opere di Sergio Camporesi.
DORIA: pittori 800-900.
Umberto 18): 800.
TB (c. Cassie 307, 690.049): Campigli e De Chirico: 15;30 - 19,30.
LA ROCCA: 82 Sport Ball.
LA CONCHIGLIA: Evangelista Rinaldi.
L'ARIETE (v. Bava 4, t. 832.075): opere di maestri figurativi.
LOSANO - Pinerolo: Gigi Morbelli.
MAGIN (v. P. Tommaso 2): Poesia come visualizzazione.
PORTICI (885.478): P. Verdarone, miti e leggende. 15,30-19,30.
: «6° Mostra mercato nazionale dell'antiquariato», 1° 25 maggio, feriale 15-20,30, sabato 10-12,30 e 15-23; domenica 10-12,30, 15-20,30.
SPIRALI (via 35, t. 537.448): Manaresi Paolo, acqueforti.
3A (v. Vittoria 18): Fiori di Vespiani, fiori di Nespolo, acqueforti.

ASSOCIAZIONE PIEMONTESE GALLERIE ARTE

ACCADEMIA: Alfredo Beltrame.
A.I.C. (877.857): G. Figliuzzi, personale.
ISTEA: personale di Cesare Bruno.
CITTADELLA: (v. Bertola, 31) Alice Lobalzo, Pascutti, Taliano.
DAVICO: Luigi Nervo sculture.
Attilio Gigli, fotografie.
(Mazzini 9): F. Zuccarello.
GISSI . Solferino 2): personalità dell'arte contemporanea, olii e grafica.
LA PARISINA: Riccardo Cordero, 16-20.
NARCISO: Arte primitiva: Africa Nera, Indonesia, Melanesia.
LA GIOSTRA - Asti: Guglielminetti.
BUSSOLA (via Po, 9): personale di Guido Bonis.
PIRRA (corso Cairoli - tel. 877.344): Rene Thomsen.
SANT'AGOSTINO (via S. Agostino 5, tel. 535.963): maestri '600 e '900.
SAN GIORS: Biagio Garlisi.
VIOTTI: Ester Morisse.

DELLA MARIONETTA (via S. Teresa 5): ore 10-12; 15-18.
MUSEO NAZIONALE DEL (Palazzo Chiablese): film da rivedere: ore 16 e 21,15 **I misteri della maga nera** (Los de la magia negra) di Miguel M. Delgado con Haro Holiva, Ilos Riquelme, Carlos Ancira (Messico 1958, minuti 90), viet.

ECONOMICI

15 Autovetture

ECCEZIONALE per pochi giorni consegna immediata 131 diesel, panorama 2500 diesel, Argenta 2500 diesel. Concessionaria Fiat Autofrancia, corso Francia 339; corso Trapani 116

A.A.A.A.A.A. ADRIANO diverse 127, 600 occasionissime A112, Fiat 131 di 2-3 anni, R5 dal 76-79, Golf normale e GTI, varie Alfasud diverse Beta e Delta lunghe rateizzazioni consegna all giorno, rivenditori Lincarsudo Orbassano 72 telefono 581 008 (aperto anche il sabato tutto il giorno)

A.A.A.A.A.A. NUOVA Concessionaria Lancia Autobianchi Lincarsudo consegna sollecita A112 Junior Elite e Abarth, Delta, Trevi, Beta coupe e HP Executive Lunghe Saxa Importante esposizione vetture occasione Fiat Lancia, Alfa Romeo, Renault Volkswagen rateizzazioni 36 mesi minimo anticipo consegna 20 ore Lincarsudo, c. so Oddone 68, 472.047. Lincarsudo, c. so Orbassano 72, tel. 581.008 (aperto anche il sabato tutto il giorno).

ABARTH 131 Gradale, Jaguar XY 6 4.2 condizionata, Bmw 2002 Cabriolet rifiutenda vendo permuta C 15. Auto, tel. 850.805

auto piccole e grosse cilindrata anche semestrali pagamento contanti Via Ottavio 32, 877 242 (aperto anche il sabato)

ACQUISTIAMO contanti qualsiasi vettura anche Vantaggiose permute. Tel. 351.257

ACQUISTIAMO pagando massimo 126, Fiat 112, Ritmo, 131, Alfa Romeo, Delta, Bmw Fiesta, R4, R5, Corso Raffaello 8 Tel 658.001

ALFASUD 1.5
unico proprietario, 1981, 15.000 km con speciale garanzia 1 anno meccanica, elettrica, carrozzeria E un'offerta Sogea Siracusa 40 Tel. 329.9333.

AUTOCARAVAN Etrusca novità su Ducato Fiat 6 posti letto pronta consegna 8val corso Turati 12. Tel. 593.182 Torino

AUTOCITY nuova commissionaria Fiat Lancia Autobianchi vetture in pronta consegna assistenza tagliandi in giornata vasto assortimento usato revisionato via Pianezza 202 angolo corso Cincinnato Telefonare 739.6025

A112 Elite blu scuro anno 80 unico proprietario vende Automotor via Cassini 46 zona Crocetta aperto anche il sabato pomeriggio Telefonare 505.858

A112E blu 1976 stupenda occasione anche in permuta lunghe rateazioni. Euromotor, c. Principe Eugenio 11 tel 521 1417

BETA Bmw 525, CX 2000, Peugeot 304 lamiere, 104, Taunus, Escort, 127 CL, Ritmo 60 CL 128 Simca 1100 fanfaure 1307. Zast. Pruu 4 R16, Commodore GSE, Kadett, Manta, Ascona, Record D, Record D familiare Via Cigna 3

BETA coupé 1.3 1979 impianto gas perfetta in permuta lunghe rateazioni Euromotor corso Principe Eugenio 11 telefono 521 1417

BMW 320 i M 80 accessoriata vende Autosecondor, corso Palestro 4, tel. 510.462.

CABRIOLET Golf anno 80 nero cerchi in lega unico proprietario vendo Automotor via Cassini 46 zona Crocetta aperto anche il sabato pomeriggio Telefono 505.858

CABRIOLET Ritmo alluminio metallizzato cerchi in lega consegna 24 ore vende Automotor v. Cassini 46 zona Crocetta aperto anche il sabato pomeriggio. Tel. 505.858

KITCAR
CORSO BELGIO 101
per trovare l'occasione disperata di qualsiasi marca con poco anticipo e rate senza banche KitCar corso Belgio 101, tel. 899.90.44

DIESEL
Alfetta Turbo come nuova quattro-sei prova garanzia originale pagabile con comode rate mensili ottime valutazioni permuta KitCar, corso Belgio 101 tel 899.9044

DIESEL CON GARANZIA

Golf 78, 79, 80 - Passat GL 5P 78, 81 - Audi GL diesel 81 - Audi CD 79, 80 Simoni Volkswagen Audi Porsche, c. Turati 508.106

FIAT 127 Top, 127 Ritmo 60 e 65 CL vende Autosecondor, corso Palestro 4, tel 510.462

1.8
1981, proprietario unico, 20.000 km originali, coperta dalla speciale garanzia «usato come nuovo» per 1 anno. E' un'offerta Sogea corso Siracusa 40. Tel. 329 9333

HONDA Accord 1980 28 mila km accessoriatissima con garanzia 12 mesi L. 5 milioni 660 mila rateizzabili Torauto corso Belgio 108

HORIZON 1.1 LS 79 come nuova anche in permuta lunghe Euromotor c. Principe Eugenio 11 tel 521 1417

KITCAR
dispone Giulietta 1.6 e 1.8 e Alfetta L e Turbo Diesel come nuove in garanzia minimo anticipo. KitCar corso Belgio 101, telefono 899.9044

Coupé 1300 e 1.6 Il milioni 900 mila e Il milioni mila, rate 8 milioni 800 mila Fulvia Coupé milione 1 milione 900 mila Garanzia 1 anno particolari condizioni di vendita Autofrancia corso Francia 341 e corso Trapani 116

mila lire di anticipo senza cambiali e senza polizza E' un offerta Sogea corso Siracusa 40 tel 329 9333

pochi le 4 milioni 800 mila rateizzabili Torauto, corso Belgio 108.

PANERO MOTORS
Porsche SC condizionata argento metallizzato, Abarth 131, Jetta GLI nera, Mercedes 240 D 80 320 E 80, 316 5° marcia, GL e GLD 80 e Vaitalaci, Orbassano 90, telefono 361.843 - 366 998

PEUGEOT 1980 unico proprietario bianca eccezionale L. 6 milioni 700 mila rateizzabili. Torauto corso Belgio

PRIVATAMENTE vendo Ascona 12 metallizzata motore pochi km poco prezzo Tel pasti 749.2131

PRIVATAMENTE carrozziere vende 127 128 da 500 mila a 950 mila anche a rate 415.3781.

RARITA' cabriolet aria condizionata motore nuovo amatore. Tel. pasti 749.2131

RENAULT 5 Alpine turbo consegna immediata metallizzato Autosecondor, corso Palestro 4, tel. 510.462.

RITMO Diesel CL letto aprile anno unico proprietario vende Automotor 45 Crocetta aperto anche il pomeriggio. Telefono 505.858.

75 Super unico proprietario in garanzia Automotor via Cassini 46 zona Crocetta aperto anche il sabato pomeriggio Telefono

R5 Alpine anno 78 unico proprietario bellissima Automotor via Cassini zona Crocetta aperto anche il Telefono 505.858

R5 TL 1974 bellissima ricondizionata anche in permuta lunghe rateazioni Euromotor, c. Principe Eugenio 11 tel 521 1417

SELEZIONATE vetture diesel garantite motore + cambio + differenziale + Alfa Gancar corso Tel aperto tutto il giorno

105 L, 120 LS 78 79 partono a L. 2 milioni 400 Automar, via Tunisi 80, telefono 396.178

TEL. 899.90.44
Formula usato contro usato. Disponiamo di 100 autoccasioni. Esempio: Fiat 500, 127, 128, 131, 132, Giulia, Giulietta, Arletta, Turbo diesel, Ford Escort, Fiesta, Golf RS Bmw, Opana e tante altre occasioni garantite. KitCar, corso Belgio 101, tel. 899.9044

KITCAR
TEL. 899.90.44
prezzi bloccati alla Kit Car tutte le auto nuove fino al 7 maggio KitCar Concessionario Alfa Romeo Belgio 101 tel 899.90.44

KITCAR
USATO CONTRO
Portiamo qualsiasi per con una nostra su seminuove garantite pag km mila Telefonateci per informazioni KitCar c. Belgio 101 tel. 899.9044

131 Racing '79 a prezzo in permuta lunghe rateazioni, Euromotor, c. Principe Eugenio 11, 521.1417

131 2000 e 2500 diesel anno 78 vende Automotor v. Cassini 46 zona Crocetta aperto anche il sabato pomeriggio Tel.

131 2.5 DIESEL
SUBENTRO CONTRATTO
pronta consegna, nuovo da immatricolare con finanziamento agevolato. E' un'offerta Sogea corso Siracusa 40 Tel. 329.9333.

16 Motocicli

CBR
massimo pagamento immediato Concessionaria Yamaha, c. M. Cesare 175, t. 202.204.

R. Thut praticissimo Cross 250-360, Borgaretto, via Camerana 8 - Torino

18 Acquisto alloggi

A.A. CERCO villa in rustico uni plurifamiliare nella zona di Rosta Moncalieri Tel. 512.012 signora Pecori.

A. privata da privato 1/2 cucina vecchia costruzione pagamento contanti. Tel. 897.278

A. IMMOBILIARE AMPAGLIO

per velocemente, e contanti rivolgiti tel 505.000

A. MOGLIONESE milanese acquista causa trasferimento 2-3 camere cucina servizi pagamento contanti Tel 309 4251

A. SABATELLI IMMOBILI «La volonté tre bene» contanto e stabili Tel 855.369

A. TORINO privato acquista alloggio con doppi servizi di media Tel 749 5850

ACQUISTIAMO libero in Torino 3 camere cucina servizi completi piano alto termo ascensore contanti. Tel.

libero anche da ristrutturare casetta bifamiliare in Torino disponibili 36 milioni. Telefonare 481.114.

ACQUISTO alloggio libero in Torino di camere cucina bagno o monocamera con servizi pagamento Telefonare 332.059.

ACQUISTO alloggio San Salvario Millefonti, Lingotto preferibilmente in casa signorile salone 2-3 camere cucina doppi servizi. Pagamento contanti Telefonare 650.7735

ACQUISTO appartamento libero in Torino 3 camere cucina o bifamiliare servizio Telefonare 339.832 negozio

ACQUISTO Crocetta S. Rita camere bifamiliare servizi da ristrutturare a costruzione da privato contanti Tel 546.156

ACQUISTO da privato alloggio libero in Torino qualsiasi zona 1 o 2 camere bifamiliare cucinino bagno prezzo modico pagamento contanti Telefonare 659.168

privato contanti 2-3 vani libero in Torino Telefonare

ACQUISTO per contanti solo da privati alloggio signorile libero in Torino di salone 2 camere bifamiliare Tel. 672.884

ACQUISTO per contanti monocamera in Torino anche da ristrutturare investimento Telefonare 532

ALLOGGIO libero di 2 vani anche con servizi acquisto causa necessità pagando per contanti Telefonare 876.162.

CENTROCASA paga in contanti alloggi liberi 2-3-4 vani anche da rapida definizione, massima riservatezza Telefonare 011 513.831 interno 22

CERCO acquistare alloggio libero in qualsiasi zona Torino 2 camere bifamiliare anche senza ascensore limite 58 milioni. Tel 758.883

CERCO alloggio in Torino o prima cintura di 3 camere a cucina, anche da ristrutturare. Telefonare 332.059

CERCO in acquisto in Torino libero 2 camere bifamiliare cucinino servizi piano alto recente/nuovo ascensore Tel 502 918

CONFAR ricerca con urgenza in Torino qualsiasi zona mansarde-monocamere anche da ristrutturare Tel. 539.019.

GIOVANI sposi acquistano pagamento contanti alloggio libero in Torino 2-3 camere bifamiliare. Telefonare 702.832.

MANSARDA acquisto in Torino zona centrale libera entro estate pagamento contanti Telefonare 758.883.

PER

vendere in breve tempo il tuo immobile privato esperienza tecnica e fornire 532.130

RICERCO in Torino libero 2 camere cucina anche vecchio ma con riscaldamento massimo 54 milioni Telefonare 473 0118.

SIGNORINA sola cerca alloggio libero da privati milioni. Telefonare 532.188 sig.na Luisa 321.349

SOCIETA' acquista alloggetti di una o due camere con assenza servizi in Torino e cintura pagamento immediato. Tel. 535.535.

acquisterebbero libero camera cucina con tutti i servizi spesa da superare 37 milioni Telefonare 539.181

19 Vendita alloggi

A.A.A. CONDOVE 550 in palazzina 2 stanze accessori terreno mq 1300 vista panoramica. 23 milioni Tel 788.*32

A.A.A. PRIVATO alloggio signorile libero corso Bernardino Telesio 14 piano 3° soggiorno 3 camere cucina doppi servizi box 2 auto Telefonare 741 2650

A.A. AFFARE recente spazioso Cascinetta sala 2 camere bifamiliare cucinino servizi L. 78 milioni agevolazioni 50% Tel.

A.A. COMLFAI A vende in stabile recente signorili appartamenti 1-2-3 camere bifamiliare cucinino doppi servizi Mutuo fondiario e zioni Tel. 546.123

A.A. vende libero centro Crocetta in casa ristrutturata il camere bifamiliare cucinino bagno adatto abitazione Tel 546.123

COMLFAI vende libero mansarda salone 2 camere bifamiliare cucinino doppi servizi. Prezzo concorrenziale. Tel. 546.123

A.A. GENERALI 360 libero Centro Europa signorile ristrutturato 130 mq più box milioni dilazioni e permute.

A.A. LIBERO camera bifamiliare cucinino Campidoglio-San Donato offerta posizione 42 milioni 500 mila. L'Istituto 517.581.

A.A. LIBERO camera cucina piano alto con ascensore casa recente via Breglio. 43 milioni 500 mila. L'Istituto 517 581

A.A. TRE più cucina posto auto palazzina moderna via Primule libero vendita solo 66 milioni Tel 789.132

A.A. VILLA libera in Bruino 4 camere salone cucina doppi servizi garage spazioso giardino avendo vera occasione 165 milioni 800 mila. Tel. Riva 585.333

A.A. VILLA unifamiliare: salottino 3 letto cucina più mansardato box, lavanderia e cantinone (150 mq), 1000 mq S. Giulio Canavese, 210 milioni L'Istituto 517.581

A. AFFARE libero adiacente piazza Rebaudengo camera bifamiliare servizi agevolazioni 50% Sanpaolo 505.000.

libero via appartamento in signorile 4 camere cucina doppi servizi posto auto giardino condominiale L. 141 milioni mutuo e dilazioni Telefonare

A. 8 libero altare a L. 44 milioni 8 camere cucina servizi casa decorosa piazza Nizza. Tel 650.7083 - 650.7764.

A. 8 libero Francia (Case ta) vicinanze recentissimi lussuose salone 8 camere cucina doppi servizi giardino condominiale mutuo e dilazioni Telefonare 857 516 -

A. C libero Santa Rita (piazza Pitagora) ampio luminoso camera cucinino milioni L. 39 milioni 500 mila ampie dilazioni Telefonare 857 516 - 857 160

A. C via Nizza Bengasi libero luminoso 2 camere bagno 1° L. 43 milioni dilazionabili 857.160

A. D libero corso Monlalcucco recente luminoso ampio salone 2 camere tinello cucinino doppi servizi box giardino condominiale ampie Tel. 857.516 - 857.160

A. E libero adiacente corso Svizzera ampio signorile 3 camere cucina servizi L. 78 milioni ampie dilazioni Tel 857.516

A. F libero Peschiera ottimo affare luminoso 8 camere ampio servizi L. 57 milioni dilazioni Telefonare 650.7083 - 650.7764

A. G libero Pozzo Strada (200 m. a Francia) luminoso ampio 2 camere tinello cucinino servizi ampie dilazioni 857.516

A. H libero corso Tassoni fronte ospedale Vittoria completamente ristrutturato camera cucina L. 34 milioni ampie dilazioni Tel 650.7083 - 650.7764

A. I libero Borgo Vittoria adiacente 2 camere cucina bagno posto auto giardino condominiale ottimo affare L. 66 milioni ampie dilazioni Telefonare 857 516 - 857 160

A. L libero corso Palestro completamente ristrutturato 8 cucina servizi L. milioni dilazioni Telefonare

A. libero Umbria (via Cava) ampio 8 camere servizi L. 55 milioni, ampie dilazioni. Tel. 857.516 - 857.160

A. M libero corso Umbria (Crocetta) in stabile prestigioso salottino 8 cucina servizi dilazioni convenientissime Telefonare 857.516 - 857 160

A. O libero c. Tassoni ampio 2 camere tinello angolo cottura L. milioni dilazioni Tel 650.7083 - 650.7764

A. O affare eccezionale bastano L. 6 milioni contanti per acquistare alloggi recenti di camera tinello cucinino servizi in Volpiano permuta Telefonare 857.516 - 857.160

A. P libero e Agnelli ampio luminoso 2 cucina servizi L. 45 milioni ampie dilazioni Tel 650.7083 - 650.7764.

A. nel complesso residenziale «Le Fronde» la Sci vende ultimi signorili alloggi in palazzine a schiera con giardini privati e mansarde. Parco condominiale di mq ma campo golf autogestito scuole elementari e materna Prezzi concorrenziali mutuo e facilitazioni di pagamento. Per informazioni e visite telefonare 932.528.

A. CORSO 2 tinello servizi recente spaziosa Edil-Immobiliare 56 milioni mutuo e dilazioni Tel 749.6433.

A. EXPOCASE A Mirafiori attigui in costruzione recente: 2 camere tinello cucinino bservizi ingresso piano mq 80 terno L. 66 milioni Telefonare 263 - 505.208

A. EXPOCASE B libero Crocetta c. De Gasperi salone 2 camere cucina biservizi soffitti mq 50, L. 180 milioni, Tel. 506.208.

A. EXPOCASE C Centro Europa libero salottino 3 camere cucina biservizi ingresso volendo box, L. 120 milioni. Tel 506.208

A. EXPOCASE G libero corso Unione ca, 2 camere tinello cucinino servizi ingresso piano alto Mq. 78, L. 82 milioni. Telefonare 505.

A. EXPOCASE H libero via Pizzorno (via Filadelfia) camere tinello cucinino ingresso mq 55, L. 58 milioni Tel 505.208

A. LIBERO, 100, tinello cucinino bagno terrazzo, milioni Failla & Bernardo 741.2874

A. corso Roma Moncalieri 2 2 bagni mq L. 100 milioni più mutuo 5 milioni dilazioni a/o permuta Sabatelli Immobili 655

A. Vittorio alloggio piano ammezzato 3 bagno ingressante 32 milioni Tel ore ufficio 861.

A Bacigna (15 km dal corso nuovi vani dimensioni a partire da 36 milioni più 12 di mutuo, permute, personale sul posto sabato e domenica in piazza Italia Mecca 749.5989

A Volpiano nuovi 3 cucine doppi servizi da 86 milioni più mutuo, permute Personale posto sabato e domenica in via Torrale 20 (traversale via Treves) Mecca 756.825.

8 libero adiacente piazza Adriano cucina servizio Il balconi cantina L. 33 milioni. Tel. 556.805.

ABICASE C libero monocamera signorile cinino con posto auto e giardino L. 36 milioni, ottimo investimento. Telefonare 510.853.

D libero corso Potenza luminoso camera tinello cucinino servizi ingresso cantina. Tel 556.805 - 510.853

E libero recente 2 tinello cucinino servizi piano alto L. 80 milioni. Tel. 510.853 - 556.805

ABICASE F libero Lanì recentissimo tinello cucinino servizi ingresso cantina 44 milioni 510.853

ABITABILE grandioso via Lunaia 3 ingresso bagno dilazioni permute. Tel 547.828.

ADIACENTE Unione Sovietica 2 alloggi case 6° e 7° piano occupati cucinino prezzo affare Rizza 472 858

ADIACENTE c. Francia su piazza liberata libero camera cucina servizi 12 milioni più mutuo vende Centraledile 530.163.

corso Curtì stabile decoroso ottavo piano 2 alloggi liberi camera cucina servizi dilazioni 447.3976.

ADIACENTE corso U. Sovietica alloggio libero piano rialzato 3 camere cucina bagno 125 milioni variabili Telefonare 482.919

ADIACENTE corso 3 cucine bagno contanti 18 milioni più 4 milioni mutuo. Grande basso fabbricato per 3 auto contanti 36 milioni mutuo 8 milioni. Fiduciaria immobiliare 556.956.

ADIACENTE Parco Nuffini libero recente camera tinello cucinino bagno 22 milioni più Centraledile tel. 530 163.

ADIACENTE piazza Cattanei alloggio recente signorile libero leasing 2 camere cucina e box vendesi. Telefonare 591 220

ADIACENTE Statuto servizio 12 milioni 500 mila compreso mutuo vende Centraledile Telefonare 530.163.

piazza Statuto libero 3 camere cucina bagno 57 vende Centraledile 530.163.

ADIACENTE piazza Massaua libero complesso residenziale camera salottino cucinetta 63.500.000 vende Centraledile 530.163.

ADIACENTE piazza Bengasi libero 2 camere cucinino adiacente recente. Telefonare Progetto 885 992 - 871.798.

ADIACENTE via vendesi stanza casa occupata signorili tinello, 2-3 camere L. 62 milioni a 90 milioni. Box in abbonamento Telefonare 530.871 Studio Cadoni

ADIACENTE via Gorizia libera camera cucina bagno terrazzo occasione milioni dilazionabili Centraledile 530.163

Pitagora spazioso 8 camere tinello cucinino bagno ripostiglio mq 90 72 milioni Tel 780.1220.

ADIACENZE via San Donato libero 2 camere e cucina servizi. Possibilità mutuo e dilazioni. Telefonare 513.449

BERNAUT

cucina terrazzo bagno, ben tenuto, sull'ipotesi 10 milioni contanti. Tel 583.434.

AFFARE vende 8, via Bellardi ra tinello cucinino bagno dilazioni to. Tel. 518.986.

AFFARE vende 8, Pacta via Isonzo camera cucina servizi pagamento. Tel. 518.986.

AFFARE vende libero adiacente Belgio via Oropa cucina servizio dilazioni pagamento Tel 518.986

Lecce 2 cucina ingresso bagno ottime condizioni occupato L. 33 milioni Finci tel 505.681

AFFARE presso corso libero subito recente camera cucina bagno terrazzo affare 37 milioni 500 mila. Centraledile 532.409

presso corso Francia (via Asiago) libero camera cucina bagno terrazzo anche adatto studio medico 36 milioni 500 mila dilazionabili vende Centraledile 530.163.

Uap 518.987 vende Sariena a Torino Marocchi in palazzina nuova 1-2-3-4 cucina biservizi box auto mutue dilazioni Personale in

AFFARE Uap 537.421 vende libero via cheron 2 ingresso bagno ascensore, 43 milioni 900 mila

AFFARE Uap 537.421 vende via Bardonecchia grandioso 2 camere tinello cucinino ingresso bagno Mutuo dilazioni

AFFARE Uap 518.986 De Sanctis panoramica monocamera angolo cottura ingresso bagno. 32 milioni 900 mila

AFFARE Uap 518.986 signorile Parco Rignon Orbassano 4 camere cucina ingresso bagno facilitazioni pagamento eventuali permute

Molinette libero ingresso 2 camere cucina ampia fermo bagno vendesi urgentemente causa trasferimento L. 49 milioni 500 mila trattabili. Tel 872.384 dilazioni

ALESSIO tel. 550.218 Biradelle, 8 camere bagno piano rialzato, ottimo investimento, L. 42 milioni.

ALLOGGI corso Potenza stessa casa camera tinello cucinino ingresso servizi occupati mq 20 milioni. Grimaldi 596.262

ALLOGGI in palazzina nel Chierese 8 camere cucina biservizi box Affare iva 2%. Tel. 942.3867 ufficio

ALLOGGI signorili 2 salone cucina giardino garage in villette a schiera con parco Bustighera Alta vendo. Tel 536.801.

ALLOGGI stesso stabile Madonna di Campagna 1-2 tinello cucinino ingresso gno a partire da 34 milioni. Tel. 510.801

ALLOGGIO signorile in letto salottino grande cucina bagno 7° piano L. 82 milioni Telefonare

ALLOGGIO libero subito ingresso bagno L. milioni in via Varolango. Tel 545.862

ALLOGGIO libera signorile (corso U. Seneca 431) 2 camere cucina piano alto, Bartoli 548.426.

ALLOGGIO zona Salvario 8 camere bagno ingresso ripostiglio. Tel. 510 801 ufficio.

ALLOGGIO zona corso Dante (via Petrelli) ottimo investimento mq 85 2 camere, ampia cucina, bagno, soffitto a cantina 80 milioni immobili Italia, tel

via leggi occupati 5x locamere prezzi a partire 52 milioni. Facilitazioni T 987.6423

villa libera signorile completa recintata 3000 mq terreno salone 2 tinelli biservizi taverna magazzino. Telefonare 946.4540.

ANGOLO piazza San Carlo ottico libero giorno 2 camere cucinino bagno terrazzo lanum. Tel. 549.777.

APPARTAMENTO signorile vicinanze piazza M. Teresa mq 200 proprietario giardino, vuoto 385 milioni. Aurelia 890.687 - 887.774.

ha ristrutturato ex convento e ne ricavato 14 alloggi particolari riscaldamenti autonomo a 8 km da Chieri desiderata vende. Tel. 822.1914 - 545.826.

ATTICO corso Potenza libero 2 camere tinello angolo bagno terrazzo terno Telefonare 505 538 ufficio.

ATTICO lussuoso Italia 61 (via Garessio) mq di terrazzo doppi ingressi salottino 2 camere cucina servizi ampie dilazioni Telefonare 857.516 - 857 160.

AZ Immobiliare vende via Rieti 2 camere tinello cucinino servizi cantina termo ascensore volendo box. L. 87 milioni Tel 869 - 751.075.

Immobiliare libero piano alto 3 camere tinello cucinino servizi termo ascensore, 95 milioni Tel 756

AZ Immobiliare vende zona S. Rita piano alto ingresso 5 camere bagno cantinili posto auto riscaldamento metano prezzo affare L. 115 milioni Tel. 755.851 - 751.075

AZEGLIO 60 di alta valorizzazione immobiliare libero salone 8 camere cucina tripli servizi Sailit 011 325.854

B. via Mercadante recente salottino 2 camere cucina 2 volendo giardino. Tel. 633.429

8 camere occupate spaziosa possibilità bagno interno ampio balcone L. 18 milioni piazza casa 8 camere L. 12 milioni affare. Telefonare 482.919.

BARRIERA MILANO

liberi ed occupati stabile recente 1-2 cucina e tinello ingresso bagno richiesta minima contante resto dilazionabile Telefonare il Mattone 531 927 - 532 780

casa in Chieri 3 appartamenti laboratorio per artigiano o attività commerciale vani cortile tutta indipendente libera cedesi Telefonare ore ufficio 011 323.636.

BORGARETTO libero tinello cucinino servizi casa recente piano 1° 47 milioni sufficienti minimo contanti. Tel. 513.748

BORGARETTO libero tinello cucinino servizi via 2 Giugno recente milioni dilazionati Galotto 489.789

Vittoria libera camera tinello, cucinino, bagno, ampia superficie immobili Italia tel 585 836

CASABIANCA libero subito via Borgaro, signorile due cucina servizi L. 54 milioni mano mutuo Tel. 531.008.

libero subito zona barriera tinello cucinino servizi 37 milioni, dilazioni Tel

libero stupendo adiacenze largo Sempione camera cucina servizi terrazzino, 25 milioni 531.310

CASABIANCA libero Barriera di Milano ampio camera cucina servizio piano alto L. 20 milioni dilazionati Tel 531.310

CASABIANCA libero via Boston alloggio di 2 camera cucina abitabile servizi possibilità subito 56 milioni. Tel. 531.310

531.310, libero piazza Bengasi: signorile camera tinello cucinino servizi 29 milioni più 135.000 mensili

CASABIANCA 531.008 libero zona Stazione Dora camera tinello cucinino servizi piano alto termo ascensore 40 milioni

CASALEGNO 839 8444 Lanzi (To) libero signorile recente mq 100, 3 camere cucinotta servizi cantina massimo contanti 30%.

CASAMERCATO vende via Tiziano (S. Salvario) alloggio recente signorile composto da 2 camere tinello cucinino bagno posteriore, ronzio servizi. Dilazioni.

CASAMERCATO C 650.3805 libero via Vigliani recente salone 8 camere cucina ingresso posto auto dilazioni a/o permute

CASAMERCATO D 650.3805 libero via Porta Palatina (centro) tinello cucinino servizi. Dilazioni

CASAMERCATO D 650.3805 Villastellone recente camere tinello cucinino servizi ingresso. Lire 29 milioni 500 mila.

CASAMERCATO D 650.3805 via Sidoli (Lucento) casetta indipendente 3 camere cucina servizi box magazzino giardino.

CASAMERCATO D 650.3805 libero Massaino via Pascoli stessa casa 2 camere tinello cucinino servizi box. Dilazioni.

CASAMERCATO 650.3805 libero via Brindisi (Statuto) 3 cucina Affare lire 43 milioni rateabili

CASAMERCATO D 650.3805 libero corso Moncalieri 2 camere cucinotta servizi box 38 milioni dilazionabili.

CASAMERCATO D 650.3805 villa libera Pino Torinese via Roma salone 5 camere cucina 3 servizi box giardino. Permute.

CASAMERCATO D 650.3805 via Murialdo (S. Paolo) camera cucina abitabile servizi lire 12 milioni 500 mila

CASAMERCATO D 650.3805 vende piazza Vittorio signorile ristrutturato salone 8 cucina

D 650.3805 libero via Venaria (Italia 61) signorile piano 2 camere cucinotta bagno 40 milioni.

CASAMERCATO E 650.3805 via S. Tommaso (centro) 3 camere servizi lire 12 milioni dilazionabili.

CASAMERCATO E 650.3805 via Sebastiano (S. Donato) 3 servizi. Prezzo interessante Dilazioni.

CASAMERCATO E 650.3805, Regina Margherita corso Svizzera camera cucina Facilitazioni di pagamento

CASAMERCATO E 650.3805, via Orbassano (corso Grosseto) 2 camere tinello cucinino Prezzo interessante

E Cascina Vica via Pavia stessa alloggi di camera tinello cucinino servizi box

E 650.3805 libera Volpiano via Circonvallazione bitamiliare auto, dilazioni, permute.

E villa Valsalbatore signorile 28 mq cinta con mura giardino Mutuo fondiario.

CASAMERCATO E 650.3805 libero via Vado (Millefonti) signorile camera tinello cucinino servizio dilazioni. Permute.

CASAMERCATO E 650.38 05 via Pallanza (S. Milano) recente tinello cucinino servizi, possibilità di dilazioni

CASAMERCATO E libero piazza Film (Lingotto) 2 camere cucina abitabile Possibilità di dilazioni.

E 650.3805 Aquila (S. Donato) camera cucina abitabile 15 milioni dilazionabili

CASAMERCATO Z vende libera a Pino T v. Roma composta da 5 cucina 3 servizi box terrazza panoramica giardino di 2000 mq. Permute

CASCINE Vica 50 mt. corso Francia camera tinello cucinotta ripostiglio con eventuale affare Pram, telefono 584.019

Vica vuole Carrù libero recente lancino 2 camere cucina 84 milioni dilazionabili volendo box. Telefonare 513.990.

libera vicino Borgata Tesserie Moncalieri, cucina bagno grande cortile recintato, rimessa per 8 auto vero affare 45 milioni contanti 30 mutuo Immobiliare 556.956

CASETTA a L. 8 milioni 500 mila cintura Rivoli mq 88 con giardino Telefonare 6507083 - 657.516

alloggio e cucina servizi privati a L. 13 milioni 850 mila dilazionabili Tel 519 017 - 519 085

CENTRALE libero via Goberti camera cucinotta servizi soppalco forti dilazioni Galotto 489.789 - 488 972

CENTRALE via Garibaldi casa d'epoca 3° piano 2 camere tinello cucinino bagno, da ristrutturare, vuole 60 milioni. Aurelia 890.687 - 887.774.

CENTRALE 2 camere angolo cottura servizio 3° piano no ascensore occupato 58 mq, 16 milioni 500 mila dilazioni Grimaldi 596.262

CENTRALISSIMO appartamenti in palazzo signorile da mq 150 a 300 mutuo e dilazioni. Tel 837 181

CENTRALISSIMO
libero via XX Settembre uso ufficio o abitazione n. 5 vani servizi 2 ingressi agevolazioni finanziamenti 512.012 Esm.

CENTROCASA 513.831 occasione riscaldamento centrale cucina ingresso servizio. 18 milioni dilazionabili

CENTROCASA 513.831 libero largo G. Cesare 2 camere tinello cucinino bagno ascensore 72 milioni dilazionabili.

CITTADELLA A villa lussuosa unifamiliare a Chieri composta di: salone 4 cucina bservizi bilingues garage giardino terreno Permute, dilazioni Tel 519.260 - 532.170

CITTADELLA B Gran Madre (v. Monterosa) libero camera tinello angolo cottura bagno completamente ristrutturato, L. 35 milioni Dilazioni Tel 519.260 - 532.170

(continua)

USATO GARANTITO 1 ANNO

I VANTAGGI DEL NUOVO, IL PREZZO DELL'USATO.

LE 9 GARANZIE ESCLUSIVE DELL'"USATO COME NUOVO".

- Garanzia completa 1 anno.
- Riparazione gratuita parti meccaniche ed elettriche.
- Assistenza gratuita in Italia.
- Rimborso spese per guasti avvenuti in Europa.
- Traino gratuito in caso di guasto.
- Macchina in sostituzione.
- Servizio pronto intervento 24 ore su 24.
- Auto di tutte le marche.
- Usato con 49 esami.

"USATO COME NUOVO" DI TUTTE LE MARCHE DA:

Concessionario Alfa Romeo. arcar Corso Trieste - Moncalieri

Concessionario Alfa Romeo. BRANCA Corso Francia - Rivoli

Concessionario Alfa Romeo. CAIRE Strada Lanzo 179 - Settimo

LOTTO

A CURA DI GIORGIO LOMBARDI

Nessuna novità in testa alla graduatoria del ritardo, aperta da 84 di Genova, che tocca quota 112, seguito da 36 di Torino (111) e [illegible] Venezia (102). Hanno ripetuto l'uscita [illegible] una settimana di distanza: [illegible] Bari, [illegible] a Napoli, [illegible] Palermo. 33 [illegible] Torino. A chi segue il gioco delle combinazioni segnaliamo ambo di Gemelli a Cagliari (11-88), terni nelle Cadenze a Bari (46-66-16), nel[illegible] Figure a Torino (33-51-69).

Questa è la classifica, dopo l'estrazione dell'8 maggio 1982, dei numeri in maggior ritardo nelle dieci ruote (almeno [illegible] settimane d'assenza):

[illegible]: 80 (79); 27 (73); 48 (69); [illegible]; 25 (62); 58 (61); [illegible] (58); 70 (51).

CAGLIARI: 26 (99); 14 (91); 25 (83); 38 (61); 46 (54).

FIRENZE: 90 (97); 63 (80); 56 (71); 14 (66); 39 (55).

GENOVA: 84 (112); 47 (59).

[illegible]: 85 (92); 29 (83); [illegible] (70); 82 (69); [illegible] (56); 75 (52).

NAPOLI: [illegible] (64); [illegible] (84); 80 (61); 56 (60); 61 (52).

[illegible]: 36 (61); 33 (53).

[illegible]: 29 (80); 35 (62); 45 (61); 13 (57); 58 (55).

TORINO: 36 (111); 13 (78).

VENEZIA: 35 (102); [illegible] (88); [illegible] (86); 27 (57); 50 (56); 73 (55).

[illegible] [illegible] i maggiori [illegible] nel [illegible] l'ambo per le varie combinazioni:

Gemelli: Genova, 24; Palermo, 23; Firenze, 18.

Verticali: Venezia, 36; Palermo, 27; Roma, 27; Bari, 23.

[illegible]: Palermo, 6 (61); Venezia, 7 (57); Firenze, 8 (55); Cagliari, 9 (51).

Figure: Napoli, 1 (34); Torino, 5 (32); Roma, 4 (31); Milano, 2 (26).

Decine: Bari, 70.na (45); Roma, 60.na (39); Venezia, 30.na (25).

Nel concorso numero 19 (colonna vincente: 2 1 2 - 1 1 X - 1 2 X - X X 2) ai giocatori che hanno totalizzato 12 punti spettano lire [illegible]; agli «undici» vanno lire 470.400; ai «dieci» ne spettano 43.500. Il monte premi è stato [illegible] 595.936.563.

Per il concorso numero [illegible] [illegible] maggio [illegible] proponiamo un sistema da 32 colonne (7 fisse e 5 doppie) elaborato in base a frequenze, ritardi e ripetizioni dei segni nelle singole ruote:

BARI	2	x
CAGLIARI	2	
FIRENZE	2	x
GENOVA	[illegible]	
MILANO	1	
NAPOLI	1	
PALERMO	1	x
[illegible]	1	x
TORINO	2	
[illegible]	[illegible]	
NAPOLI 2°	1	2
[illegible]	1	

SCACCHI

A CURA DI FERRUCCIO PEZZUTO

Sedici giocatori, tra i quali numerose giovani speranze dello scacchismo italiano, stanno dando vita [illegible] Ivrea [illegible] torneo internazionale Fide che, iniziatosi l'8 maggio, si concluderà il 24 prossimo. Su [illegible] spicca il nome del grande maestro jugoslavo Sahovic, favorito.

[illegible] tabellone, dopo l'effettuazione del sorteggio, presenta il seguente ordine: 1. Sahovic (Jug.); 2. Ariandi; 3. Cuartas (Colombia); 4. Martorelli; 5. Ponsetto P.; 6. Ljubisavljevic (Jug.); 7. Messa; 8. Orinda; [illegible] Toth; 10. Bellin (Ingh.); 11. Despotovic (Jug.); 12. Corgnati; 13. Cordara; [illegible] Paniagua (Panama); 15. Bruno; 16. Passerotti.

Più che positivo l'avvio dei giocatori torinesi: Orinda ha affrontato, nell'ordine, Toth, Bellin e Despotovic ottenendo due patte ed una sconfitta; Ponsetto ha pattato i 2 incontri con i compagni [illegible] circolo Corgnati e Cordara; Corgnati, dopo il pari con Ponsetto, ha conosciuto la prima sconfitta del torneo contro Ljubisavljevic. Le partite si giocano ogni giorno con inizio alle ore 16.

Un altro importante polo d'attività scacchistica [illegible] questo mese così ricco di manifestazioni è Pinerolo. Tre le iniziative in programma nella cittadina: domenica [illegible] maggio, presso il Veloce Club di p.zza S. Croce 3, si disputerà il campionato provinciale [illegible] lampo. Otto turni [illegible] gioco secondo [illegible] sistema [illegible]. Iscrizione lire 7000.

Sabato 29 maggio, alle ore 15, nel salone del Veloce Club, [illegible] prevista una simultanea su un numero massimo [illegible] 30 scacchiere con [illegible] partecipazione di un maestro internazionale. Iscrizione lire [illegible].

Infine, domenica [illegible] maggio l'appuntamento più importante con il Campionato italiano lampo. Sono previsti [illegible] turni di gioco con il sistema svizzero. Iscrizione lire [illegible]. La sede di gioco sarà il Bocciodromo coperto del Veloce Club (tel. 0121 22.652).

Il maestro Maurizio Corgnati, della Società Scacchistica Torinese, è [illegible] [illegible] campione cittadino 1982. Ha conquistato il titolo sconfiggendo in finale il [illegible] Mario Fabbri [illegible] il punteggio [illegible] 1,5 a 0,5. In precedenza i due finalisti avevano eliminato rispettivamente Diana e Ponsetto P.

Determinante per l'assegnazione del titolo [illegible] risultata la seconda partita, aggiornata per ben [illegible] volte; in seguito ad un preciso sacrificio [illegible] una Torre per un Alfiere, Corgnati si è trovato a giocare [illegible] un finale con Alfiere e [illegible] pedoni contro una Torre. Nulla [illegible] fare per il pur bravissimo Fabbri.

GLI AMICI

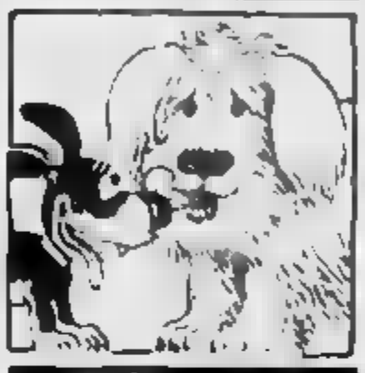

A CURA DI MARISA DI BARTOLO

Un'amica [illegible] ha regalato [illegible] gattino [illegible] [illegible] mesi, rosiccio e di ascendenze assolutamente comuni. Potrà insegnare [illegible] a questo "figlio [illegible] strada" [illegible] po' di educazione? (L'ho voluto nella speranza che cacci i topi che [illegible] tanto [illegible] tanto fanno [illegible] loro comparsa [illegible] vecchia casa dove abito, ma oggi l'amica — dopo avermi consegnato [illegible] gattino — mi ha informato che la madre del mio adottato non li ha [illegible] presi). (Pensionato solitario, Torino).

Anche se la [illegible] non è arcinota ai più, il gatto ha una psiche complessa e imposta col padrone un rapporto ricco e vario, in cui l'uomo però deve inserirsi con buona volontà ed amore. Le sarà ad esempio facilissimo insegnare al gattino una perfetta educazione: basterà approntare per lui [illegible] cosiddetto «vassoio igienico» ben colmo di sabbia (tutte le drogherie [illegible] i supermercati ne hanno [illegible] specifica per i nostri felini): vedrà che il suo micetto capirà subito a cosa è destinato il vassoio, e se ne servirà irresistibilmente attratto dal gioco di ricoprire le proprie feci. E anche [illegible] il gatto non ha troppa [illegible] [illegible] lasciarsi «ammaestrare», impa[illegible] senza fatica [illegible] riconoscere un determinato richiamo del padrone (specie [illegible] il richiamo [illegible] associato alla somministrazione del pasto).

Non dimentichi inoltre che si tratta [illegible] un animale sensibile [illegible] intelligente pronto a captare l'umore [illegible] i desideri del padrone dal semplice tono di voce. Abbia piuttosto in questo delicato periodo in cui il gattino vive il trauma del distacco dalla madre attenzioni adatte [illegible] rendergli più lievi le inevitabili sofferenze: lo [illegible] coli [illegible] gli somministri il calore e la compagnia perduti.

Quanto al problema dei topi, dorma sonni tranquilli: basta la presenza [illegible] [illegible] qualsiasi gatto, foss'anche il più pigro e indifferente, a far sparire dalla circolazione i topini degli alloggi.

DAMA

A CURA DI CARLO BARBERO

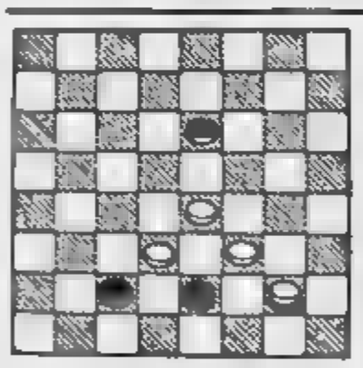

Il B. vince in 3 mosse (R. Cipolli)

SOLUZ.: 19-14, 25-19; 23-24, 27-32; 24-19.

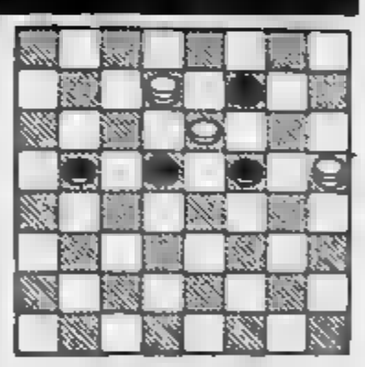

Il B. vince in 3 mosse [illegible] Cipolli)

SOLUZ.: 6-10, 14-5; 10-28, 7-14; 28-8.

LAVORO PENSIONI

A CURA DI MARIO STRATTA

Leggo [illegible] [illegible] di Mario [illegible] e vorrei rivolgere [illegible] domanda circa la possibilità [illegible] anticipare [illegible] per [illegible] pensione. Nonostante abbia letto l'articolo in [illegible] viene spiegato [illegible] chiara e precisa che tale possibilità [illegible] stata spostata alla fine dell'anno in corso, per [illegible] documentazione, mi [illegible] recato [illegible] il salone [illegible] libreria dello Stato in Via Roma ed ho acquistato una copia [illegible] Gazzetta Ufficiale a cui l'articolo [illegible] riferiva. [illegible] [illegible] e rileggo [illegible] [illegible] proprio [illegible] quel termine [illegible] [illegible] proprio trovato traccia. Si [illegible] forse di un errore e di una [illegible] vostri? Mi [illegible] per [illegible] che [illegible] vorrei proprio chiarire il mio dubbio. *Giuseppe Benso Nichelino*

Il lettore [illegible] ha tutti i torti, nel senso che la proroga del [illegible] per la presentazione della domanda [illegible] prepensionamento [illegible] così abilmente mascherata da sfuggire ad occhi [illegible] troppo esperti. La legge è proprio quella che abbiamo citato e cioè la numero 54 del [illegible] febbraio 1982 (pubblicata nella Gazzetta Ufficiale del 1° [illegible] [illegible] N. 58).

L'articolo «incriminato» [illegible] il numero 15 che dice testualmente: «Il termine del 31 dicembre 1981, [illegible] dagli articoli 16, primo e quinto comma, [illegible] 18 della legge 23 aprile 1981, n. [illegible] è prorogato fino al 31 dicembre 1982». Sfido che il lettore non ne ha trovato traccia! Sul linguaggio [illegible] ermetico del legislatore ci sarebbe da sprecare un fiume [illegible] inchiostro! E, visto che ci siamo, indichiamo anche gli estremi della Gazzetta Ufficiale che ha pubblicato [illegible] testo [illegible] decreto legge coordinato con la legge di conversione: n. [illegible] del 10 marzo 1982, rimanendo sempre [illegible] disposizione del lettore per chiarire altri eventuali rebus.

Dopo [illegible] e 6 mesi [illegible] lavoro [illegible] medesima ditta, ora [illegible] [illegible] [illegible] pensione. In questi giorni sui giornali [illegible] legge [illegible] della legge [illegible] del febbraio 1977. Ora io desidererei [illegible] [illegible] questa [illegible] avverrà, posso [illegible] rivolgermi al mio ex datore di lavoro, per chiedere la differenza [illegible] dei tre anni [illegible] liquidazione? Sperando in [illegible] [illegible] gentile risposta [illegible] «Stampa Sera» la ringrazio [illegible] invio rispettosi ossequi.

R. G., Cuneo

Ringraziamo innanzitutto il lettore per le cortesi espressioni [illegible] simpatia... Purtroppo, questa volta, non siamo in grado [illegible] fornirgli una risposta né giusta né chiara: non esiste infatti alcuna legge che porti gli estremi indicati dal nostro lettore. [illegible] sembra tuttavia di capire che egli intenda riferirsi alla nuova [illegible] tiva sulla liquidazione per fine lavoro. In questo caso ci spiace di dovergli dare una delusione: la legge non potrà ovviamente prendere in considerazione casi come [illegible] [illegible] La sua efficacia [illegible] potrà sicuramente avere effetti retroattivi.

ECONOMICI

19 Vendita alloggi

CITTADELLA C.v. Nizza (v. Varazze) libero: 2 camere tinello cucinino bagno ingresso ristrutturato ultima finizione, L. 62 milioni. Tel. 519.260 - 532.170.

CITTADELLA D c. Racconigi libero: 2 camere tinello cucinino bagno ingresso cantina, L. 58 milioni. Dilazioni. Tel. 519.260 - 532.170.

CITTADELLA E v. Mazzini libero: 2 camere cucina ampio bagno 3 balconi ristrutturato elegantemente mq 100, L. 89 milioni. Dilazioni. Tel. 519 260 - 532.170.

CITTADELLA F zona Parella libero: 2 camere tinello cucinino bagno ingresso ripostiglio cantina, L. milioni. Dilazioni. Telefonare 519.260 - 532.170.

Cit. p. Adriano mono-bilocali eleganti stessa casa ogni comforts, ottimo investimento. Tel. 519.260 - 532.170

N v. Mille libero miniallog- : camere bagno con ascensore, L. 20 milioni. 519.260 - 532.170.

CITTADELLA I c. Vittorio libero: ingresso 3 camere cucina bagno 2 balconi cantina, L. 73 milioni. Dilazioni. Tel. 519.260 - 532.170.

L. monolocali reddito elevato, ottimo Telefonare 519.260 - 532.170

CITTADELLA M c. Traiano libero: camera tinello bagno ingresso cantina, L. 35 milioni. Dilazioni. Tel. 519.260 - 532.170.

CITTADELLA villa a Chieri nuova alloggi completamente cucina bisevizi bingressi lavanderia box giardino, dilazioni. Telefonare 519.260 - 532.170.

COLLEGNO signorili ultimati casa 2 camere salone cucina doppi servizi bingressi 3 camere soggiorno servizi possibile box lavanderia e permuta. Studio RD 532.711 535.211

COLLINARE oltre S. Mauro club tennis piscina privato vende internamente ultimi alloggi in palazzina Tel. ufficio.

Collegno nuova ogni alloggi liberi 103 mq L. 65 milioni più 20 milioni mutuo a mq 145 L. 106 milioni più 32 mutuo, permute, sufficienti 33% contanti. Telefonare 837.149.

CORSO 533.322 vende corso Moncalieri 328 in modernissima palazzina 1, 2, 3 camere tinello cucinino bagno da milioni. Volendo box auto da 18 milioni.

533.322 vende in stabile centralissimo via Maria Vittoria 23 1, 2, 3, 4, 5 camere cucina servizi anche liberi.

CONVENIENTISSIMO via Germanasca 37, ingresso camera cucina bagno solo 18 milioni 300 mila anche dilazionabili. Immobiliare

CONVENIENTISSIMO via Germanasca 37, ingresso camera cucina bagno solo 18 milioni 300 mila anche dilazionabili. Fiduciaria Immobiliare 558 955

CORSO Belgio, via Oropa 56 vendiamo ultimi 2 alloggi camera, cucina, wc riservato. Prezzo molto lavorevole. Italia 585.836

CORSO Casale libera 2 camere servizi casa d'epoca decorosa in buono stato L. 29 milioni. Telefonare Progetto 685.992.

CORSO Cosenza in residence libero 3 cucina doppi servizi piscina gioco tennis. Telefonare 380.231 Guelfi.

CORSO Ferrucci adiacente Adriano vendesi mq piano alto Tel.

Francia 3 cucina angolo volendo box auto stabile ass. tennis. 549.777.

CORSO FRANCIA

c. Monte Grappa libero 2 camere tinello cucinino ingresso piano alto 68 milioni, sufficienti contanti 21 milioni. Tel. 532.760, Il Mattone.

CORSO Francia - P. Margherita viale Grassi piano 7° camera tinello cucinino servizi panoramica, vuole 53 milioni. Aurea 596.807 - 597.774.

CORSO Grosseto adiacenza libero ingresso camera cucina bagno ottimo investimento 37 milioni. Tecnoiasa tel. 546.662

CORSO GROSSETO

libero recente camera tinello cucinino ingresso bagno, 46 milioni volendo box auto 18 milioni, sufficienti 20 milioni contanti, resto mutuo. Telefonare 532.760. Il Mattone.

CORSO Grosseto libero subito 4 camere cucina (100 mq) 4° piano no ascensore 68 milioni vende Satim 487.741.

CORSO Grosseto stessa casa liberi e occupati varie metrature ascensore servizi da 20 milioni contanti di. Grimaldi 596.262.

CORSO Marconi vicinanze 3 camere cucina servizi balconi 2° piano mq occupato 65 milioni. Grimaldi 596.262.

CORSO Maroncelli, via Canelli 61, recente costruzione 2 camere cucina bagno 40 milioni 200 mila, camera tinello cucinino 29 milioni 200 mila. Fiduciaria Immobiliare 556.956.

CORSO Novara libero ingresso 3 camere cucina bagno termo ascensore L. 98 milioni dilazionabili. Tecnoiasa,

CORSO Partenza libero recente ingresso soggiorno 2 camere tinello cucinino 2 bagni piano alto 115 milioni. Telefonare 545.662.

CORSO RACCONIGI

presi Piazza camera cucina ingresso bagno balconi, milioni, sufficienti contanti 11 milioni. Telefonare Il Mattone 532.760 - 531.927.

CORSO Regina Margherita vendesi stessa casa locali con licenza bar magazzini box ed alloggi Telefonare Commil 595 378.

CORSO Sommeiller occupato ottimo affare 3 camere cucina servizi mq 100, 1° piano possibilità mutuo. Telefonare 513.449

CORSO TASSONI

libero recente signorile piano alto salone 2 camere tinello cucinino bisevizi. Tel. 512.012 Esim.

CORSO Tassoni 4 cucina bagno di L. 85 milioni li. Tel. 519.017 - 519.085.

CORSO UNIONE SOVIETICA

libero completamente ristrutturato 2 camere tinello cucinino servizi a soli L. 54 milioni contanti più finanziamento. Tel. 512.012 Esim.

CORSO

alloggi 2 da L. 27 milioni sufficiente 25% contanti 50% mutuo 25% in 2 anni senza interessi. Posti auto in corrile. Telefonare 510.801.

COSTRUZIONE recente Strada Settimo 100, bellissimo 2 cucinino bagno, grande terrazzo mq 60. Fiduciaria Immobiliare 556.956.

CROCETTA alloggio 110 mq 3 camere cameretta cucina servizi casa sig portineria, piano rialzato. Tel. 472.202.

CROCETTA libero prestigioso corso Duca degli Abruzzi 1 camera cucina servizi vendesi. Telefonare 581.220.

CROCETTA

libero prestigioso via Cassini ampio ingresso salone tre camere cameretta cucina 2-3 servizi disimpegni box. Tel. 512.012 Esim.

CROCETTA signorile appartamento libero stabile 4 camere salone cucina doppi servizi giardinetto. Tel. 534.948.

CROCETTA (via Vespucci) libero 3 camere cucina bagno dilazionando. Centralcilla tel.

EDILCASE

si vende in via Monginevro 263 alloggi di 2-3 locali. Prezzo affare da lire 13 milioni 500 a lire 19 milioni 500 Tel. 548.154.

EDILCASE vende via San Secondo 35 bellissimi locali liberi uso ufficio o sede società. Mq 470. Prezzo molto interessante anche per investimento. Tel. 548.154.

EDILCASE vende in piazza Maria Teresa signorilissimi ap di mq. 120 stessa casa. Tel. 548.154.

EDILCASE vende via San Domenico 39, (zona piazza Statuto) appartamento due camere, cucina, servizio. Tel. 548.154.

EDILCASE vende in via Orta 6 (zona Parella) alloggio camera, cucina, servizio. Lire 18 milioni. Tel. 54.81.54.

EDILCASE vende via San Donato 6 mento: 3 camere, cucinotta, bagno. Lire 66 milioni Tel. 54.81.54.

EDILCASE vende via Spalato 89, casa decorosa alloggi: camera, cucina, servizio L. 11 milioni 500 mila. Altro stessa casa: 2 camere cucina, servizio, libero. L. 33 milioni. Telefonare 548.154.

EDILFIDUCIARIA precollinare presso Moncalieri 1-2 camera tinello cucinino a partire da L. 32 milioni tel. 513.853.

EDILFIDUCIARIA Rita libero 2 soggiorno cucina doppi servizi tel. 513.853.

EDILFIDUCIARIA via Villarbasse (zona S. Paolo) ingresso 2 camere cucina servizi L. 48 milioni 500 mila. Tel. 513.853.

EDILFIDUCIARIA via Lanzo libero ingresso 2 tinello angolo cottura servizi L. 67.500 000. Tel. 513.853.

EREMO vendesi villa nuova panoramica 2 alloggi 300/400 mq giardino mq 4000 box auto permuta dilazioni. Tel. Sair 445.588.

EREMO villa nuova salone 2 camere cucina bagno mansarda 160 mq ampio garage terreno cintato mq 3500. Finci, tel. 505.691.

libero Giulio signorile ampio soggiorno cucina bagno piano alto mutuo dilazioni. Tel. 512.012.

A libero Vanchiglia (largo Montebello): cucinino servizi mansarda con servizi, milioni dilazionabili.

EUROCASE 513.725 S. soggiorno camera cucinetta servizi minimo contanti resto comode rate.

C 513.748 libero Santa Rita via Salicato Sufficienti minimo contanti, corate.

EUROCASE D 547.470 libero adiacente via Cibrario camera tinello cucinino servizi piano rialzato 33 milioni facilitando.

EUROCASE E 513.725 libero signorile piano alto corso Tassoni tre camere cucina servizi casa signorile, pagamento facilitato.

FAILLA & BERTINETTO 741.2874, libero centro - San Salvario, 2 camere cucinotta bagno balcone cantina, 22 milioni.

FINCI Borgo S. Paolo trazione alloggi occupati camere cucina servizio esterno indipendente da L. 14 milioni. Tel. 505.691.

FINCI corso Telesio 2 alloggi stesso piano occupati da 2 camere tinello cucinino servizi dilazioni 505.691 - 503.318.

FINCI libero via angolo via Filadelfia spazioso camera tinello cucinino piano alto mq 60. Tel. 505.691 - 503.318.

FINCI libero adiacente via Sansovino grazioso camera tinello angolo cottura bagno ripostiglio cantina dilazioni. Telefono 505.691.

FINCI libero via Tunisi angolo via Filadelfia spazioso camera tinello cucinino piano alto mq 60. Tel. 505.691 - 503.318.

FIPAO Fiduciaria S. Paolo s.p.a. vende libero corso Traiano appartamento composto da: saloncino 3 camere cucina bagno cantina, L. 135 milioni. Tel. 512.222 - 515.561

GABETTI 5767 vende S. Rita v. Gradisca ampio di camera cucina bagno terrazzo cantina 27 milioni 500 mila dilazionabili.

GABETTI 5767 vende Barriera di Milano via Bra completamente ristrutturato 2 camere cucina bagno cantina mutuo.

5767 zona via Alassio spazioso camera cucina bagno cantina posto auto 35 milioni 800 mila.

GABETTI 5767 libero adiacente corso Traiano costruzione 1972 ottavo piano 2 camere tinello cucinino bagno box.

GABETTI vende Borgata Vittoria corso Mosset recente piano alto 2 camere cucina 2 servizi.

GABETTI 5767 vende Rita via Montpiano alto recente territ 2 camere tinello cucinino bagno mutuo.

GABETTI 5767 vende libero Vanchiglia Montebello 2 camere cucinotta ingresso vizio 41 milioni 500 mila, dilazionabili.

GABETTI 5767 vende v. Marneli P. Palazzo camere servizio cantina 16 500 mila dilazionabili, sicuro investimento.

GABETTI 5767 vende libero Crocetta corso Mediterraneo terzo ascensore 2 camere cucina bagno attatto anche uso ufficio.

GABETTI 5767 vende piazza Carducci via Nizza stabile con ascensore a ristrutturando 2 camere cucina ingresso bagno.

GABETTI 5767 vende libero adiacente via Cigna via Robassomero recente lumoso camera cucina bagno 42 milioni 300 mila.

GABETTI 5767 vende adiacente corso Monregalpe via Pecchetto spazioso in piccolo condominio 3 camere cucina bagno.

GABETTI 5767 vende centrale via San Secondo in solida costruzione 3 camere cucina bagno 35 milioni 500 mila, dilazionabili.

GABETTI 5767 vende libera zona Francia via Romagnano ingresso 4 camere cucina doppi servizi ripostiglio cantina, mutuo

GABETTI 5767 vende adiacente corso Francia via Sarre, spazioso 2 camere cucina bagno cantina 40 milioni 800 mila dilazionabili.

GABETTI 5767 vende libero piazza Rebaudengo corso Vercelli, 2 re tinello cucinino bagno 2 ripostigli.

GAIOTTO libero corso Brunelleschi (adiacenza) 2 camere tinello cucinino servizi veniente. Dilazioni. Telefonare 489.789.

GAIOTTO libero via Forlì (M. Campagna) 3 camere ristrutturato mutuo dilazioni.

GAIOTTO (Italia 61) corso Maroncelli ampio 2 tinello cucinino servizi dilazioni permute. Tel. 789.

GAIOTTO libero c. P (M. Campagna) camera cucina affare meno facilitazioni. Tel. 489.789 - 468.972.

GAIOTTO libero (zona Statuto) via S. Donato, camera cucina servizi 22 milioni meno lotti dilazioni. Tel. 489.789 - 468.972.

GARINO Vinovo libero recentissimo soggiorno 2 camere cucinotto servizi box auto 87 milioni. Tecnummobil 781.073 - 780.1220.

G.E.A. Cassiglione vende alloggio signorile salone 2 camere servizi box e giardino privato. Tel. 619.939 - 541.484.

G.E.A. Rondissone vende alloggio libero camere tinello box. 619.939 - 541.484.

G.E.A. Mauro vende alloggio signorile salone 3 camere cucina doppi servizi. 619.939 -

GEDIM adiacenze piazza stesso casa mono-bilocali e magazzini anche liberi, facilitazioni di pagamento. Tel. 517.566.

GEDIM centralissimo v. Cavour adatto piedà-terre soggiorno-pranzo bagno 85 milioni permuta.

GEDIM corso Umbria stabile restaurato appartamenti da 1-2 camera cucina bagni prezzi interessantissimi. Tel. 517.566.

GEDIM libero piazza So ampio di mq 165 + terrazzo panoramicissimo di mq 170. Per informazioni tel. 517.566.

GEDIM libero Crocetta recente luminosissimo, ingresso salone 2 camere cucina bisevizi terrazzo box auto. Telefonare 517.566.

GEDIM libero prima cintura di Torino recente appartamento 3 camere tinello cucinotta bagno 87 milioni volendo box. Tel. 517 566.

GEDIM mansarda libera centralissima soggiorno con caminetto e angolo cottura bagno pz. 80 milioni permuta. Tel. 517.566

GEDIM vende via della Consolata appartamenti spaziosi di diverse metrature a partire da L. 19 milioni 200 mila. Telefonare 517.566.

GEDIM via Boucheron ampio salone camera cucina bagno ripostiglio box 75 milioni permute e finanziamenti. Telefonare 517.566.

GEDIM via Roma elegante spazioso appartamento soggiorno 3 camere cucina doppi servizi piano alto mutuo al 9%. Tel. 517.566.

GEDIM via Rubino libero signorile ingresso ampio salone 2 camere cucina doppi servizi box auto finanziamenti. Telefonare 517.566.

GIVOLETTO appartamento libero in villetta 4 vani servizi terrazzo giardino L. 80 milioni. Grimaldi Rivoli 953.2832.

GRAN Madre alloggio libero mq 240 in parte da ristrutturare vista panoramica, 6 camere servizi. Telefonare 582.214 ore ufficio.

GRIMALDI (Centaia) adiacenze corso Racconigi libero ingresso soggiorno 3 camere cucina servizi cantina. Telefonare 505.917.

GRIMALDI (centro Est) adiacenze corso Carroll ampio ingresso soggiorno 2 camere cucina servizi in stabile d'epoca tutti i comforts 130 milioni. Telefonare 505.917.

GRIMALDI (Crocetta) via Giobert monolocale in stabile d'epoca ottimo investimento 18 milioni. Telefonare 505.917.

GRIMALDI Laumann Quadrifoglio circondata dal verde appartamenti liberi in recente palazzina ingresso salone 3 camere cucina bisevizi cantina box auto. Telefonare 505.917 - 415.0441, ufficio vendite in loco.

GRIMALDI (S. Paolo) libero v. Braccini piano alto ingresso camera tinello cucinino servizi cantina 50 milioni. Tel. 505.917.

Donato) via Bagetti appartamento parzialmente mansardato ingresso soggiorno 2 camere cucinotto servizi cantina 35 milioni. Telefonare 505.917.

GRUGLIASCO camera tinello cucinino bagno 3 arie spazioslssimo, 35 milioni. Tel. 749.7637.

GRUGLIASCO soggiorno 2 camere cucina signorile libero 119 milioni vendesi. 749.7637.

GRUGLIASCO vale Gramsci recente camera tinello bagno mq 63 vendo 43.500.000 dilazioni senza ipoteca. Telefonare 485.255.

IFIM

libera Buttigliera Alta complesso «Le fronde» adiacenze parco e campi da golf appartamento in villa di nuovissima costruzione di salone 3 camere cucina 3 servizi mansarda terrazzetta box giardino. Telefonare 515.582.

IFIM

libera Chieri casetta con giardino composta da 4 camere servizi 96 milioni. T. 515.582.

IFIM

libera piazza Derna in residence monocamera con servizio angolo cottura 42 milioni. Telefonare 515.582.

IFIM

liberi collina a precollina Moncalieri prestigiosi appartamenti di varie metrature in villa di recente costruzione e d'epoca giardino parco condominiale. Telefonare 515.582.

IFIM

libero adiacente piazza Castello via XX Settembre in stabile d'epoca salone 2 camere tinello cucinotta servizi. Telefonare 515.582.

IFIM

libero adiacente piazza Adriano camera tinello cucinino completamente ristrutturato 45 milioni. Telefonare 515.582.

Libero Barriera Milano via soggiorno camera tinello cucinotto bagno. Telefonare 515.582.

IFIM

libero corso Brunelleschi in stabile signorile salone due camere cucina servizi volendo box dilazioni e/o permute. Tel. 748.718 - 741.2834.

IFIM

libera Cascina Vica camera tinello cucinino servizio e dilazioni. Tel. 748.718 - 741.2834.

IFIM

libero corso Vittorio in casa d'epoca anche ufficio due cucina permute. 748.718 - 741.2834.

IFIM

libera centralissimo c. Vittorio in prestigiosa d'epoca e/o studio tatone 7 camere agevolazioni e/o permute. re 515.582.

libero collinare complesso «La Serra» panoramicissimo appartamento in palazzina di salone 2 camere cucina doppi servizi mutuo dilazioni. Telefonare 515.582.

IFIM

libero corso Orbassano in palazzina salone due dilazioni e/o permute. 748.718 - 741.2834.

IFIM

libera presso Parco Ruffini due camere servizi permute. Tel. 748.718 - 741.2834.

IFIM

libero presso via Filadelfia in casa signorile recente tre camere cucina servizi mutuo dilazioni. Tel. 748.718 - 741.2834.

IFIM

libero zona Massaua basso fabbricato a locale con ristrutturata ufficio o abitazione dilazioni e/o permute. 748.718 - 741.2834.

IFIM

Occupato Mirafiori via Pio VII soggiorno 3 camere bisevizi cucinotto box auto 85 milioni. Telefonare 515.582.

Rivoli, corso Francia, 2 camere cameretta bagno, minimo contanti e dilazioni. Tel. 549.761.

IMMOBILIARETORO libero Crocetta 5 camere cucina doppi servizi, minimo contanti e dilazioni. Tel. 549.761 - 553.204.

Vercelli vende monolocali pagam facilitato. Telefonare 549.761 - 553.204.

IMMOBILIARETORO conveniantissimo recente costruzione 2 camere tinello cucinino 39 milioni 300 mila, minimo contanti e dilazioni, disponibilità auto. Telefonare 549.761 - 553.204.

IMPRESA vende alloggi ultimati con riscaldamento singolo doppi servizi L. 700 mila al mq pagamenti 40% in contanti mutuo fondiario Perino frazione Marocchi via Tetti Nuovi fronte chiesa personale in 945.0910.

IMPRESA vende bellissimi alloggi signorili in Vinovo con giardino privato o mansarda. Telefonare 372.859.

IMPRESA vende direttamente c. Roma Moncalieri in casa recente alloggi occupati 2-3 vani più alto reddito 40% contanti mutuo 6% iva 8% tel. 550.029.

Zona in d'epoca alloggio mq 180 ottimo Telefonare 532.

IPI A 511.382, piazza Respighi, appartamenti di: 1-2 camere, tinello, cucinino, bagno. Mutuo fondiario 40%, rateanti.

IPI 511.382, corso Orbassano vicinanze piazza Santa Rita, appartamento di: 2 camere, tinello, cucinino, bagno, ingresso.

IPI 511.382, Grugliasco Francia: 3 camere, tinello, cucinino, bagno, ingresso.

511.382, libero Monastero (Borgo San Pietro) appartamento di: 3 tinello, cucinino, doppi

IPI 511.382 libero collina di Chieri in costruzione appartamenti di: soggiorno 2-3 camere cucina doppi servizi mutuo fondiario.

IPI 511.382, Madonna di Campagna, piano alto, spazioso appartamento di: 2 camere, tinello, cucinino, bagno, ingresso.

IPI 511.382 libero via Servais 200 in casa signorile, appartamento di: salone, 2 camere, cucina, doppi servizi, ingresso, box auto.

IPI 511.382 libero piazza Pitagora: 2 camere, tinello, cucinino, bagno, ingresso, box auto.

IPI 511.382, libero Mirafiori, spazioso appartamento, piano alto, di: 2 camere, tinello, cucinino, bagno, ingresso.

IPI 511.382, vicinanze piazza Sebastino: 3 camere, cucina, bagno, ingresso. L. 40 milioni 300 mila.

IPI 511.382, vicinanze via Valgioie, via Gianfrancesco Re, appartamento di: 3 camere, cucina, bagno, ingresso.

IPI 511.382, vicinanze piazza Castello, in casa d'epoca, spazioso appartamento: 4 camere, cucina, bagno, servizio, ingresso.

ITALIA 61 libero subito camera cucina servizi adatto pied-à-terre L. 33 milioni Spazio 80 vende. Telefonare 513.916

LABEO libero Parella: salone 2 camere cucina doppi servizi terrazzo primo piano termocentrale, dilazioni. Tel. 746.222.

LABEO libero San Salvario (via M. Cristina) decoroso 3 camere cucina servizi cantina, 53 milioni dilazionabili. Tel. 746.222.

LABEO libero Camera Milano recente 2 camere tinello cucinino bagno termoascensore 63 milioni dilazionabili. Tel. 746.222.

LABEO libero centrale (via Garibaldi) in stabile ristrutturato 4 camere cucina bagno 56 milioni dilazionabili. Tel. 746.222.

LABEO libero corso Palermo decoroso 3 camere cucina abitabile ampia metratura 41 milioni dilazionabili. Tel. 746.222.

LABEO San Paolo recente: 2 camere cucina cucinino cantina piano alto termoascensore, 40 milioni dilazionabili. Tel. 746.222.

LARGO CHIRARIO

libero signorile ristrutturato ampio ingresso saloncino 2 camere spogliatoio bisevizi cucina disimpegni mutuo. Tel. 512.012 Esim.

LIBERA Torino Castellete villa 3 camere salone cucina bisevizi taverietta box giardino. Mutuo e dilazioni. Telefonare 510.801.

LIBERI alloggi v. Strasa stesso stabile 1 camera tinello cucinino ingresso bagno 46 milioni. Possibilità mutuo. Telefonare 510.801.

LIBERI Chieri zona residenziale appena ultimati 2-3 camere cucina bisevizi da 75 milioni Convenienza alto 2%. Tel. 942.3867.

corso Racconigi n. 198, appartamenti di ingresso camera tinello cucinino termo bagno box, 43 milioni Italimmobili 599.782.

LIBERI Pelino nuova costruzione 2-3 camere cucina servizi da 55 milioni box da 12 milioni convenienza alto 2%. Tel. 942.3867.

LIBERI via Braglio 69 disponibili appartamenti di 1/2 camere tinello cucinino bagno. Tel. 549.777.

LIBERI 1-2-3 camere cucina servizi casa abbastanza recente semicentrale, ottimo prezzo dilazioni. Casamercato 850.38.05.

LIBERO a prezzo conveniente 3 camere tinello cucinino ingresso bagno terrazzino frontestante giardini corso Grosseto, sufficiente 48 milioni contanti. Fiduciaria Immobiliare 556.956.

LIBERO adiacente Piazza d'Armi tinello cucinino 2 camere servizi signorile studio Codoni.

LIBERO adiacenze corso Inghilterra (via D. Iolanda) 3 camere cucina bagno in casa d'epoca. Tel. 519.017 - 519.085.

LIBERO adiacenze via Pianezza vero affare in stabile recente camera cucina bagno soli 38 milioni. Consulcasa 533.322.

LIBERO alloggio via Borgaro 2 camere tinello cucinino bagno 36 milioni 500 mila contanti più mutuo. Centralcasa tel. 532.

LIBERO alloggio zona S. Donato 1 camera cucina servizi cantina, mutuo o finanziamento. Tel. 510.801

ampio corso Vigevano ingresso cantina affare, milioni sufficienti 20 milioni resto mutuo fondiario. Immobiliare Superga, telefono 443.252.

LIBERO Borgata Vittoria cucinino termo bagno 2 tappezzato 50 milioni, Tel. 749.3535.

LIBERO c. U. Sovietica spazioso 2 camere tinello cucinino bagno 72 milioni 500 mila Satim vende. Tel. 473.0387.

LIBERO Centro 2 vani cucinino bagno più 3 vani e bagno abbinabili stesso piano 78 milioni. Finanziamento. Telefonare 510.801.

LIBERO Chivasso ingresso 2 camere tinello cucinotto bagno mq 90 cantina box auto 95 milioni ampie dilazioni. Telefonare 443.252.

(continua)

GRAZIE AL SUO PRIMATO DI VENDITE...

FORD TRANSIT, APPENA TUO, TI DA' SUBITO 500.000 LIRE!

Ford Transit vuol festeggiare così il suo invidiabile primato: oltre 1.600.000 esemplari venduti.
Ford Transit: il più esperto in Europa.
Con i suoi potenti ed economici motori 2.4 Diesel ■ 1.6/2.0 Benzina ■ con il suo esclusivo sistema anti-ruggine. Ford Transit ti offre la gamma più completa: Furgone, Kombi, Autocarro, chassis, Doppia Cabina ■ Autobus.
Ben 5 classi di portata. VAI SUBITO DAL TUO CONCESSIONARIO FORD E CON IL TRANSIT TROVI BEN 500.000 LIRE.

SOLO PER VEICOLI VENDUTI E CONSEGNATI IL 30 4 GIUGNO!

Tradizione di forza e sicurezza Ford

Il costo della vita

Le venti città più care del mondo

NEW YORK — La capitale della Nigeria, Lagos, ha scavalcato Tokyo nella classifica delle città in cui la vita costa più cara. E' quanto risulta da una rassegna condotta fra 18 grandi città a cura del gruppo di consulenza «Business International Corporation», usando un indice basato sulla «borsa acquisti» comprendente generi alimentari, bevande alcoliche, elettrodomestici, oggetti personali, sigarette e tabacco, servizi, abbigliamento, collaboratori domestici, spettacoli, attività di svago, trasporti.

Secondo la «Business International», la classifica va considerata come un indice di «inflazione per dirigenti di azienda» in quanto tiene conto delle abitudini di acquisto di questo gruppo sociale spesso da molti largamente pagate dalle società per i compensi di personale all'estero.

Sempre la «Business International» avverte che anche modeste variazioni nelle parità valutarie possono provocare «terremoti» nella graduatoria, e che la classifica in base alla parità del gennaio 1982. Ecco le città più «care» del mondo: 1. Lagos; 2. Tokyo; 3. Oslo; 4. Giakarta; 5. Baghdad; 6. Abidjan; 7. Helsinki; 8. Taipei; 9. Zurigo; 10. Ginevra; 11. Singapore; 12. Teheran; 13. Abu Dhabi; 14. Caracas; 15. Douala; 16. Riyadh; 17. Sydney; 18. Amman; 19. Dakar; 20. Londra.

Nemmeno il «mini-computer» nelle aziende manda in pensione i consulenti del lavoro

Sono quasi 17 mila in tutta Italia: nati come contabili, oggi hanno esteso le loro competenze a tutta l'area delle relazioni industriali - Lunedì e martedì gli esami di abilitazione

ROMA — Lunedì e martedì prossimi, migliaia di «consulenti del lavoro» italiani si presenteranno all'esame di abilitazione all'esercizio della professione che, in base alla legge n. 12 dell'11 gennaio 1979, consente ai consulenti del lavoro di diventare professionisti. Questa categoria negli ultimi anni è stata protagonista di una profonda trasformazione in termini sia quantitativi sia qualitativi: dal 1964, anno di istituzione degli albi di categoria, al 1981 i consulenti del lavoro sono quasi raddoppiati, passando da 8600 a quasi 17 mila.

Attualmente i consulenti — come informa «Il Mondo» — assistono mila aziende e amministrano 6 milioni di lavoratori, versando alle casse dello Stato 2 miliardi per contributi previdenziali, assistenziali e sostituti d'imposta.

Nata soprattutto come prestazione contabile, la consulenza del lavoro ha man mano esteso le sue competenze a tutta l'area delle relazioni industriali e sindacali, alla gestione dei metodi di produzione (utilizzazione degli impianti e organizzazione ottimale del lavoro per ridurre il tasso d'assenteismo) e alla predisposizione delle misure antinfortunistiche.

E nonostante la diffusione di minicalcolatori che permetterà a molte piccole e medie di raggiungere a breve l'autonomia nel settore contabile, è prevista nei prossimi anni un'ulteriore espansione della domanda di questi professionisti. «La crescita in tutti i sensi della categoria — spiega Domenico Doti, presidente dei consulenti del lavoro di Milano, al "Mondo" — è riconducibile, fra l'altro, alle azioni che gli ordini hanno intrapreso per eliminare dal mercato praticoni e abusivi».

Modalità dell'esame. All'esame, che prevede due prove scritte (una in tema di diritto del lavoro e una prova tecnico-pratica a tema di diritto tributario), possono accedere i laureati in giurisprudenza, in scienze politiche e in scienze economiche e commerciali e chi disponga di un diploma di scuola media superiore (ragioniere, perito commerciale ecc.).

E' necessario inoltre aver compiuto un periodo di praticantato di almeno due anni presso lo studio di un consulente del lavoro iscritto all'albo, oppure di un altro professionista che svolga l'attività di consulente del lavoro e abbia dato comunicazione agli ispettorati provinciali.

Visita alla «Murano» della Valle Bormida

SAVONA — Quattro industrie e altrettanti laboratori artigiani del vetro sono stati visitati dal presidente della Camera di Commercio dottor Paolo Caviglia. Si tratta di un «polo chimico» di rilevanza nazionale, che vede sorgere in Valle Bormida lungo la statale n. 29, da Altare a Dego, medie e piccole industrie del settore. Il dottor Caviglia, con la sua presenza su un territorio in cui sono ubicati i maggiori stabilimenti della provincia, e soprattutto in una zona suscettibile di importanti localizzazioni industriali, ha inteso sottolineare il ruolo che in questo campo deve avere la Camera di Commercio.

In una provincia in cui il terziario tradizionale denuncia la percentuale più alta d'Italia nella formazione del valore aggiunto, subentrato al ramo industriale, almeno come concentrazione di addetti, la salvaguardia prima ed il potenziamento poi di unità produttive, dopo la costante riduzione avutasi negli ultimi anni, rappresenta un obiettivo imprescindibile dell'azione camerale. I problemi, infatti, sono molteplici, anche nell'ambito di aziende che, al di là di una congiuntura sfavorevole, registrano buoni risultati.

L'ente camerale perciò propone interventi promozionali di sostegno su basi diversificate, con lo scopo precipuo, oltre che di agevolare il potenziamento e lo sviluppo delle imprese esistenti, di favorire l'inserimento delle unità produttive sul mercato interno ed estero.

L'andamento recessivo, iniziato nella seconda metà del 1981 ha, in verità, subito un arresto e per talune imprese è iniziata una pur timida inversione di tendenza.

In provincia di Savona l'industria vetraria, concentrata in Val Bormida, ha una forza lavoro di 1082 addetti ed un fatturato annuo di 73 miliardi con prospettive di sviluppo sia per quanto riguarda i livelli occupazionali che per quanto concerne la produzione.

Nei suoi incontri con le aziende del settore il presidente dell'ente camerale ha parlato di ammodernamenti tecnologici, di esportazioni, di partecipazione a mostre e fiere, di ricerca di mercato e di qualificazione del personale. Si è anche sottolineata l'esigenza di valorizzare il mestiere del maestro vetraio e di utilizzare proficuamente per la collettività la perizia e l'esperienza accumulata da autentici artisti in tanti anni di attività.

n. si.

Publikompass Perricone direttore

— Il consiglio di amministrazione della Publikompass, riunitosi sotto la presidenza di Giovanni Giovannini, ha nominato Perricone direttore generale della società. La Publikompass è capo all'Itedi Finanziaria Editoriale del Gruppo Fiat, il cui amministratore delegato è Luca Montezemolo.

● MILANO — Il consiglio di amministrazione della Vittoria Assicurazioni di Milano - Gruppo Banco Ambrosiano ha esaminato l'esercizio '81 che chiude con un utile di 1.486.902.103 lire.

Il consiglio ha poi deliberato dividendo di lire per

Caselle, non decollano i voli internazionali

TORINO — *Le possibilità per l'aeroporto di Torino Caselle di poter aspirare a diventare nei prossimi anni uno scalo rilevante importanza nel contesto italiano stanno svanendo giorno dopo giorno. Una possibilità di rilancio era stata intravista da molti con i due nuovi collegamenti internazionali che da gennaio e aprile, rispettivamente, collegano Torino Barcellona e Bruxelles.*

I primi dati forniti dalla Sagat sui coefficienti occupazione, in altre parole presenze sui singoli voli, fanno pensare che per Torino potrà esserci uno sviluppo, anzi il rischio più grosso per queste due nuove linee che presto possano del tutto per mancanza passeggeri. Su Barcellona gennaio, infatti, hanno viaggiato in media in partenza e in arrivo 28 e 29 persone, a febbraio 35 e 36, a marzo 23 in entrambi i sensi, aprile infine, nelle sole prime tre settimane, 51 e 60 mentre, sempre per i primi ventidue giorni di aprile, 237 persone e 56 in tutto hanno volato su

Incredibile vero, dopo istituito i voli, la compagnia bandiera un lato e la Regione dall'altro, fatte salve poco significative iniziative, si sono praticamente «dimenticate» di fare battage pubblicitario favore dei nuovi voli. Nonostante pubblicità fatta alle linee, alla Sagat si dichiarano comunque soddisfatti primi dati forniti relativi ai voli.

Che il disinteresse compagnia bandiera e competente ministero nei confronti di sia totale Torino lo si sa già da anni. Assai comprensibile è invece l'atteggiamento assunto dalla Regione Piemonte, l'ente che ha più insistito per avere i collegamenti, fino punto convincere le altre associazioni ed enti piemontesi ad accollarsi l'onere di pagare metà dei passivi che le linee produrranno alleviando così i costi gestionali sostenuti dall'Alitalia. Ma a parte le rituali enunciazioni di principio, i folcloristici voli inaugurali avvenuti con dispiego mezzi e pesone

A Fornaci Foppiano in crisi

VOGHERA — Cassa integrazione a zero ore per quasi dipendenti Pinarolo Po. Il provvedimento riguarda i lavoratori. Foppiano sono occupate venticinque persone. è scattata per mancanza di ordini in conseguenza della stasi edilizia.

La situazione è pure critica in altri stabilimenti laterizi dell'Oltrepò, dove a causa della caduta della domanda i piazzali si stanno riempiendo di materiale invenduto. Per evitare un eccessivo accumulo di scorte, le aziende maggiormente in difficoltà intenderebbero ricorrere nuovamente per qualche mese alla cassa integrazione. Decisioni in merito dovrebbero essere prese nei prossimi giorni. Le organizzazioni sindacali hanno manifestato ovviamente preoccupazione per il profilarsi di una nuova crisi nel settore.

Fatturato 260 miliardi

Gilardini dividendo 420 lire

TORINO — *L'assemblea degli azionisti della «Gilardini» (società del gruppo Fiat che opera nel settore componenti) ha approvato bilancio 1981 chiuso con utile otto miliardi e milioni di lire (5 miliardi e 900 milioni nel 1980) ed ha deliberato corrispondere un dividendo di 420 lire per azione (350 lo scorso anno).*

Il fatturato è stato 260 miliardi (di cui 62,9 all'esportazione) l'indebitamento complessivo stato ridotto da 48,9 a 11 miliardi.

«I positivi risultati — è detto in comunicato — sono stati resi possibili, in anno particolarmente difficile per l'economia mondiale, una gestione che ha realizzato importanti recuperi efficienza, finalizzati la crescita del divario tra costi e prezzi, provocata dalla caduta della domanda dalla capacità produttiva eccedente sul mercato».

Il consiglio di amministrazione, riunitosi dopo l'assemblea, ha confermato Cesare Romiti presidente, Giorgio Garuzzo vicepresidente, Carlo Callieri amministratore delegato e direttore generale.

● LONDRA — Una rapida ascesa in direzione dei livelli ufficiali Opec ha caratterizzato questa settimana i prezzi petroliferi sul libero seguito della minore disponibilità e della crescente convinzione che l'Opec terrà fermi i suoi livelli che i produttori del Mare del Nord si allineeranno aumentando i loro. Il «leggero arabico» viene offerto a 34 dollari il barile, contro i 33,50 dollari/barile.

Fino a

Paralisi al porto di Genova

GENOVA — Altre ore di sciopero del personale dei rimorchiatori determinano la paralisi di Genova fino a mezzogiorno di domani. Con questa ulteriore estensione il servizio di rimorchio è oggetto di sciopero che si protrae ormai ininterrottamente dal mercoledì scorsa settimana. E' caduta intanto la speranza, non si quanto fondata, che l'incontro al ministero della Marina mercantile potesse risolvere il braccio di ferro in atto tra la società Rimorchiatori riuniti e le organizzazioni sindacali. L'incontro ha avuto carattere interlocutorio solo per l'imprevista assenza del ministro Mannino, impegnato in sede, ma anche perché svolto a tavoli separati registrando il rifiuto delle segreterie sindacali nazionali entrare nel merito di questa vertenza che considerano di competenza genovese.

La Confitarma ha fatto seguire all'incontro questo comunicato: «Nella riunione tenutasi ieri presso il ministero della Marina mercantile per l'esame dei problemi relativi alla vertenza del personale dei rimorchiatori di Genova i rappresentanti della Associazione italiana dei rimorchiatori della e della rimorchiatori riuniti hanno illustrato al direttore generale del lavoro marittimo, Pazienza, e ai suoi i punti della piattaforma che modificano il contratto collettivo nazionale concluso lo anno.

La «Bialetti-Gogo» chiusa per sei mesi?

OMEGNA — *(a. m.)* Nuove preoccupazioni per l'occupazione nella zona cusiana, dove è di questi giorni notizia che anche una delle aziende del Gruppo Bialetti, la Renato Bialetti, più comunemente conosciuta come «Gogo» (la denominazione del tempo della fondazione), dove si producono piccoli elettrodomestici (quella della nota caffettiera l'Alfonso Bialetti), ha deciso richiedere la cassa integrazione speciale zero ore per sei mesi per tutti i dipendenti (44 uomini e donne, di cui impiegati).

La forma della comunicazione del provvedimento, semplicemente una lettera consiglio di fabbrica, ha portato reazione immediata del sindacato di categoria, la Fim, che considera l'operato della proprietà, quello di trattare direttamente coi propri dipendenti escludendo il sindacato, una novità che riveste carattere di particolare gravità, «un problema di tutti», dicono, «perché questa vicenda deve una cosa scontata, decisa e ormai definita».

Sei mesi cassa integrazione speciale — per il sindacato — possono significare soltanto due cose: ristrutturazione o chiusura. In un incontro non ufficiale con il sindacalista Roberto Alberganti, il personale dell'azienda, Cristante, ha affermato che vi da parte proprietà intenzioni di arrivare licenziamenti, amministrazione controllata chiusura dell'azienda. «Comunque — dice Alberganti — per la prima volta è stato operato unilateralmente senza consultarci, evitando di invitarci ad un tavolo per trovare un accordo su tutti i problemi quadro di un risanamento e quindi di una prospettiva, il che ci lascia anche perplessi sulle intenzioni della proprietà».

La lettera al consiglio di fabbrica parlava di integrazione per la totalità dei lavoratori, il capo del personale ha lasciato invece intendere al sindacalista che gli addetti agli uffici commerciali preposti alle vendite e addetti ai magazzini spedizioni continuerebbero a lavorare. A di Alberganti, queste disposizioni potrebbero voler significare molte cose: necessità di essere presenti sul mercato per non perdere i contatti con la clientela, ma anche tendere al realizzo.

«Un intervento — dice ancora il rappresentante della Fim — a nostro giudizio è importante (anche la Giunta comunale ha preso posizione e ha inviato un telegramma) perché è un segnale per l'azienda che i conti deve farli con tutti e non solo i propri dipendenti». Ieri, nel tardo pomeriggio vi è stato un incontro all'Unione industriale dei rappresentanti sindacali con la direzione.

Si è tenuta anche d'informazione «Alfonso Bialetti».

ECONOMICI

19 Vendita alloggi

LIBERO Grosseto ingresso 2 camere tinello cucinino bagno ascensore L. milioni. Italimmobili 599 782.

LIBERO corso Cosenza signorile piano alto salone 3 camere cucina doppi servizi cantina solaio box Grimaldi, telefono 533.468.

corso Trapani ingresso soggiorno 2 cucina bagno ripostiglio cantina 90 milioni ampie dilazioni. Telefonare 440.252.

LIBERO corso Trapani (Viberti) medio signorile 2 camere tinello cucinino ripostigli servizi 75 milioni. Holding 568.288.

LIBERO corso Regina 2 camere cucina ingresso cantina mq 48 milioni. Grimaldi 596.262

LIBERO corso Montecuccoo ingresso 2 camere tinello cucinino bagno cantina lire 61 milioni, si accetta in permuta alloggio più piccolo e saldo dilazionato. Telefonare

LIBERO Siracusa signorile soggiorno cucina doppi servizi volendo box dilazioni. Domus Tilla vende 504.990.

LIBERO corso Corsica panoramico 2 camere cucina servizi ingresso ripostiglio cantina 80 mq balconi ascensore riscaldamento. Grimaldi 596.262

LIBERO corso G. Cesare camera tinello cucinino servizi mq 45 cantina 3° piano, affare milioni. Grimaldi 596.262.

costruzione con ascensore riscaldamento, via Gioberti, 2 camere cucina bagno, posto auto, sufficiente 35 20 milioni mutuo. Fiduciaria Immobiliare 536 966

LIBERO 2 angolo cottura bagno L. 36 milioni dilazionabili adiacenze corso Monte Grappa. Tel

LIBERO Alchiano ingresso 2 camere tinello cucinino bagno cantina 54 milioni permuta con altro più piccolo e saldo dilazionato. Immobiliare Superga, telefono 447.3315

piazza Risorgimento salonino cucina bagno, mobili ago. Anna Appa 537.222

LIBERO piazza Cassalo bilocale servizi in stabile interamente ristrutturato ascensore riscaldamento. Telefonare 510.801 ufficio.

LIBERO precollina prestigioso salone-studio 3 camere camera di servizio cucina tripli servizi + 2 box posto, facilitazioni di pagamento. Immobiliaresoro 549 761 - 553.204

LIBERO ristrutturato via Chiusa ingresso 2 tinello cucinino bagno, cantina permuta con altro più piccolo e saldo con mutuo fondiario. Telefonare 447.3315.

LIBERO ristrutturato a Settimo ingresso salone 3 camere bagno cantina lire ri-lenovi permuta anche altro più piccolo e saldo con mutuo Telefonare 447.3315

signorile Machiavelli 5 salone cucina doppi servizi soffitta terrazzo Tel ufficio.

LIBERO via Bertholet 38 terzo bagno ascensore 2 camere cucina Lux Case vende. Telefonare 546.476

LIBERO via Buranzo 16 adatto ufficio abitazione piano 1° 2 camere cucina wc Lux Case Telefonare 511.134.

LIBERO via Carrera soggiorno 2 mare cucinino servizi piano alto dicembre Mediocasa 389.183.

via Cialdini ingresso camera tinello angolo cottura bagno ripostiglio cantina, contanti 25 milioni e fondiario milioni. Immobiliare Superga, tel. 447.3315

LIBERO via Lombroso S. Salvario 2 camere cucina ingresso servizio 3° piano 50 mq. milioni 500 mila. Grimaldi 596.262.

LIBERO via Luini recente 1 camera tinello cucinetto servizi terrazzo piano L. 45 milioni. Mediocasa 389.183.

LIBERO via Luini ingresso 2 camere tinello cucinino permutasi con altro più piccolo e differenza in contante o mutuo Tel. 443.252

via Mazzini in stabile completamente ristrutturato saloncino camere cucina bagno L. 121 milioni più 19 milioni di mutuo. Iva 2%. Anna Appa 537.222.

LIBERO via Susa ingresso salone 3 camere cucina bagno ripostiglio cantina 180 milioni pagamento dilazionato. Telefonare 443.252.

LIBERO vicinanze corso Francia adiacenze Trapani in palazzina soggiorno 3 camere tinello cucinino e di mq L. 114 milioni 20 milioni mutuo Tel. 383.445.

LIBERO zona centro 3 camere cucina ingresso cantina L. 45 milioni. Mutuo e dilazioni Telefonare 510.801 ufficio

LIBERO zona S. Donato via Bogetto metano a nuovo 2 camere tinello cucinino servizi mq L. 60 milioni. 389.183.

LIBERO zona San Salvario 9 vani ingresso servizi adatto ufficio o pensione volendo dividere Dilazioni. Telefonare 510.801.

LIBERO zona Valentino 1 camera cantina 21 milioni 800 mila possibilità finanziamenti e dilazioni. Telefonare 510.801.

LIBERO zona v. Po monocamera angolo cottura doccia moquettata arredata 25 mq affittare L. 20 milioni dilazioni. Tel 443.252.

LIBERO 2 camere tinello 1° via De Sanctis 40 milioni più mutuo volendo. Telefonare 233.822 ore serali 232.401.

Campagna libero in via Borgaro ingresso cucina bagno ripostiglio Saffi vende. Telefonare 473.0387 - 487.741.

MADONNA DI CAMPAGNA

via Gubbio piano alto soggiorno cucinino tinello soffitta dilazioni. Tel 512.012 Esim

MADONNA di Campagna (via Castel Ostino) libera camera cucina bagno terrazzo (8° piano con ascensore) Saffi vero affare 36 milioni Tel 473.0387

MANDANDA adiacente corso Vittorio libera luminosa 13 milioni dilazionabili Centralcredito tel. 530.163

MANDANDA centrale ristrutturata di 2 vani libera in stabile d'epoca L. 10 9 milioni 500 mila dilazioni. 383 445.

libera terrazzo signorile, vicinanze Parco Pellerina, 40 milioni. Telefonare 531.394.

libero 2 camere cucina terma bagno ristrutturato 32 milioni meno dilazioni. Gaiotto 489 789

libera casa ristrutturata possibilità servizio interno a reddito. 531.681.

MEDIOCASE tel. 389 183 Irazionamento via Garibaldi 26 scala B ampi appartamenti 2-3 camere cucina servizi da L. 42 milioni mila magazzino L. 20 milioni Visite posto

MERCATI Generali libero terrazzo ascensore 4 piani 3 camere servizi 82 milioni 500 mila Grimaldi 506.464.

NELL'ANTI

libero signorile recente salone 3 camere cucina bagni servizi 2 ingressi posto auto mutuo agevolazioni permute Tel. 512.012 Esim

MIRAFIORI libero recente bagno box 73 milioni mila dilazionabili vende. Centralcredito tel. 530.163.

MONCALIERI Borgo Mercato molto ampio camere tinello cucinino bagno posto auto coperto occupato Anna Appa 537.222.

MONCALIERI camere piano ascensore 2 camere tinello cucinino servizi ripostiglio vuote 73 milioni Aurea 596.807 - 597.774.

MONCALIERI 2 camere tinello cucinino servizi vuote 73 milioni. Aurea 596.807 - 597.774.

NATIONALCASE Borgo Vittoria attico libertà salone 2 camere tinello cucinino doppi servizi 85 milioni Telefonare 761.458.

NICHELINO libero ultimo piano 2 camere tinello cucinino bagno box auto Vende Semi Rivoli, telefono 958 7296.

OCCUPATO corso Moncalieri 2 camere cucina bagno ristrutturato L. 33 milioni no agenzia Tel 309 1312 ore ufficio

PALAZZINA panoramica strada arroca Cavoretto recente prestigiosa costruzione 14 camere suddivise in 4 appartamenti mansarda con terrazzi giardini box vendesi blocco o frazionatamente esaminando eventuale permuta Telefonare 545 626.

PANELLA (via Zumaglia) libero camera cucina bagno termo 37 milioni dilazionabili vende Centralcredito. Telefonare 532 409

PIANEZZA alloggi di 4 vani e 2 vani box stabile casa mutuo dilazioni. Vende V. & V. Pianezza, via Torino 16, tel. 967 3153.

PIAZZA Bengasi c. Rome piano 4° 2 camere tinello cucinino servizi ripostiglio vuote 73 milioni volendo box. Aurea 596.807 597.774.

PIAZZA Bottesini adiacenze libero 2 camere tinello cucinino servizi 49 milioni Grimaldi, telefono 533.468

PIAZZA Bottesini stabile case 2-4 camere a partire da L. 15 milioni. Mutuo finanziamento a dilazioni 510.801 ufficio

PIAZZA Solferino vendesi casa in stabile signorile alloggi di vani anche Comprit 596.376.

PIAZZA VITTORIO

signorile 3 camere cucina servizi dispensa/guardaroba ottimo Tel. 512.012 Esim

PIED-à-terre via Madia, mq circa elegantemente rifinito vendesi libero 35 milioni.

PINO Fabio libero signorile appartamento camere cucina tripli box 2 549.777

PORPORATO alloggio libero salone con camino 2 camere cucina bagno giardino 53 milioni 900 mila dilazioni. Uap 537 421

POZZO STRADA

libero corso Brunelleschi recentissimo luminoso signorile ingresso soggiorno camera cucina servizi mutuo. Tel 512 012 Esim.

PRECOLLINA corso Quintino Sella libero vista panoramica ultimo piano 2 camere tinello angolo cottura servizi ampie dilazioni. Telefonare 650 7063 - 650 7784

PRECOLLINA in palazzina signorile alloggio adatto abitazione o studio soggiorno 2 camere cucina doppi servizi box. Tel 531.681

PRECOLLINA libero appartamento panoramico mq 170 divisibile costruzione 61 Tel. 309.1312 ore ufficio no agenzie

Ponte Sassi panoramico signorile con giardino condominiale 3 camere tinello cucinino servizi terrazza box ampie dilazioni. Telefonare 657.516 - 657 160

PRECOLLINA Sassi libero appartamento in palazzina 3 camere tinello cucinino bagno box auto giardino. Tel. 549.777

alloggi prestigioso 140 mq in villa ristrutturazione. Finiture di primordine ore ufficio 011 592.540

tinello cucinino servizi cantina termo mq 80 mq completo 68 milioni. Grimaldi 596.262.

alloggio 3° ed ultimo piano signorile 4 mq libero richiesta 95 milioni. Si esaminano contanti. Tel - 90

PRIVATO vende zona Parella camera cucina servizi recente 2° L. 46 milioni Tel 307.748

a Bruno appartamento totalmente ristrutturato con box e piccolo orto Telefonare 619.0029

PRIVATO vende alloggio libero via Sponton tinello cucinino bagno ingresso ma Rita. Telefonare 874.069 ore pasti.

PRIVATO vende appartamento da ristrutturare 1 piano centrale prezzo 360 divisibile in 2 uffici Telefonare 61

RIVOLI vende via Avigliana piano rialzato ufficio abitazione 8 camere cucina bagno, no agenzie. Tel. 329.9711.

RACCONIGI vendesi libera mansarda recente mq 100 dilazioni. Tel. Sair 445.588.

REGIO Parco libero 3 camere cucina e servizi L. 49 milioni più 21 milioni dilazioni al 16%. Tel. 383.445.

RIVOLI libero recente 2 camere salone cucina biservizi più ampia mansarda vendesi dilazionando. Centralcredito 532.409.

RIVOLI libero camera tinello cucinino servizi cantina Grimaldi Rivoli 953 2832.

RIVOLI ottimo investimento panoramico camera tinello cucinino servizi cantina 60 mq Grimaldi Rivoli 953.2832.

RUBIANA appartamento panoramico 130 mq in villa libero giardino privato e condominiale vendo Centralcredito 530 163

RUSTICO libero Rosamomero 2 piani 4 camere servizi mq 300 terreno mq 300 terreno titolo uso famiglie 46 milioni, dilazioni Eurocasa 547.470.

S. PAOLO libero ingresso camera cucina bagno (40 mq) 1° piano Selm vende 30 milioni dilazionabili T.

S. PAOLO v. Mongioveto ang. De Sanctis piano 1° camere tinello cucinino servizio, vuote 43 milioni. Aurea 596.807 - 597.774.

libero salone camera tinello cucinino in stabile signorile 95 milioni più 20 milioni mutuo. Tel. 383 445

S. RITA vendesi bellissimo alloggio libero 2 camere tinello e servizi con ampi balconi Tel. 396.178.

S. RITA via S. Marino appartamento 2-3 cucinino servizi, Grimaldi, telefono

S. RITA (via San Marino) libero 2 camere cucina bagno (60 mq) 1° piano ottimo 46 milioni facilitati. Selm, telefono 487.741.

SAIM A libera corso Vittorio signorile manda ristrutturata arredata con servizi portinaio 445.460.

SAIM A libero Nichelino via Torino vero affare recente signorile 3 camere cucina servizi terzo ascensore. Telefonare 447.1238.

SAIM B libero presso Parco Ruffini ingresso camera tinello cucinino servizi terzo ascensore ampie dilazioni. Tel. 447.1238

SAIM C libero presso c. Sramante ingresso camera tinello cucinino servizi terzo ascensore minimo contante. Tel. 445.440.

SAIR 445.588 vende in Collegno alloggi appena ultimati ingresso 2 camere cucina bagno cantina mutuo dilazioni

SAIR 445.588 vende in Collegno alloggi appena ultimati salone 2 camere cucina biservizi mutuo dilazioni

445.588 zona Mercati Generali 2-3 camere cucina biservizi casa recente mutuo dilazioni.

SAIR 445.588 vende libero via O. Vigliani 3 camere cucina abitabile bagno cantina piano alto 2 ascensori, mutuo.

SAIR 445.588 vende recente adiacenze automercati ingresso camere tinello cucinino bagno box auto cantina, mutuo.

SAIR 445.588 cabina Cimena villa a schiera nuova salone 2 camere cucina biservizi box auto giardino.

libero via Cesana ristrutturato soggiorno camere bagno dispensa L. 25 milioni contanti più dilazioni. 512.012 Esim

SAN

libero recente signorile via Tiziano soggiorno camera cucina servizi dispensa agevolazioni permute Tel. 512 012 Esim.

SEMICENTRALE (via Don Bosco) libero ingresso camera cucina bagno 1° piano vende Selm 27 milioni. Telefonare

SENZA INTERESSI

libero Savoia 2 camere cucina angolo cottura minimo e Immobiliaresoro 549.761 - 553.204

SENZA INTERESSI

adiacenze piazza Vittori vendiamo 1 cucina servizio minimo 3 milioni 600 mila in contanti il rimanente dilazionabile in un anno Immobiliaresoro 549.761

SENZA INTERESSI

via Taggia camera tinello cucinino bagno recente minimo contanti e dilazioni. Immobiliaresoro 549.761.

SETTIMO libero centrale 8 camere tinello cucinino servizi recente 58 milioni meno mutuo, dilazioni. Gaiotto 489 789.

libero ristrutturato mq in palazzina ingresso soggiorno 2 camere cucina terrazzo mutuo Tel. 512.012 Esim.

SETTIMO vendesi libero recente salone 2 camere cucina biservizi box giardino termo ascensore. Telefonare 505 538 ufficio

STILCASE libero Lanzo (Lucento) 8 camere bagno termoascensore piano alto, 50 milioni mutuo Telefonare 532.462 - 546 574 - 517.603.

STRADA DELLA VIOLA

prestigiosa in splendida posizione vista panoramica ottima rifinitura soggiorno tinello cucina 4 camere 2 servizi studio indipendente alloggio per 3 ampio giardino piscina dispensa. 512.012 Esim.

STRADA

libero recente 2 tinello cucinino ingresso bagni balconi piano alto ascensore 68 milioni sufficienti contanti 21 milioni. Tel Il Nazione 531.927 - 532.760.

STUPINIGI tradizione Garibaldi piano 5° camere tinello cucinino servizi, vuoto 36 milioni. Aurea 596.807 - 597.774.

SUPERGA villa in costruzione con ampio terreno vendesi. Studio Sergio Dal Maestro, telefono 510.592

TAIT E libero p. Massaua (vicinanze): mansarda tinello cucinino ingresso bagno, 2 anni, L. 39 milioni 600 mila. Tel 502.383.

TAIT Z libero adiacenze ingrilliarra 2 camere cucina ingresso servizi L. milioni 500 mila. Telefonare 502.383 - 596.425.

TURIN PARC libero talaricino camere cucina servizi piani alti Saffi 011 325.664.

UTIF 537.421 vende centralissimo via Cibrario 3 camere cucina ingresso termo bagno ascensore 47 milioni 900 mila.

VENARIA presso corso Matteotti libero recente camere tinello cucinino servizi volendo box auto mutuo. Holding 588.288.

VENDESI a vero affare zona corso Traiano camera tinello cucinino 2 cantine in palazzina recente tel. 741.2688.

VENDESI prestigiosa villa Meridiana 10 4 bagni 4 box auto cantina mq interni a 2000 terreno. 847.1014

VERA occasione Trana centro vendo alloggio mq 120 nuovo signorile salone 2 tinello e servizi libero L. 68 milioni più 15 milioni di mutuo. Tel. 364.491

VERO affare, via Fiumarina stabile 2 camere cucina ingresso bagno, sufficiente milioni contanti Fiduciaria 558.956

VIA Aurelia 4 zona S. Paolo 2-3-4 camere abitabili da L. 5 milioni a camera vende Lux Casa Telefonare 546 476.

Beaglio recente camera tinello cucinino termo ascensore piano alto lire 38 milioni dilazioni. Prem, telefono 584 019.

VIA CAMPANA

alloggi a bos anche liberi 2-3 camere servizi facilitazioni di prezzo per fine frazionamento 25% 25% in 8 anni. Telefonare

VIA SOSPELLO

prossi libero 2 camere tinello cucinino ingresso bagno terrazzo piano alto stabile recente termoascensore, 68 milioni meno mutuo o permute. Tel. 531.927, 8

VIA VENTIMIGLIA

libero signorile sala 2 bagno volendo box auto, milioni meno mutuo. Telefonare 532.760. milioni

VILLA a Lainì stile inglese in corso di definizione piano seminterrato 100 mq piano rialzato un soggiorno 2 camere cucina servizi ripostiglio 1500 mq terreno. Telefonare 383.445.

VILLA Almese recente salone 3 camere tinello e cucinotta servizi più lavanderia e mansarda 2000 mq giardino vendo 185 milioni. Tel.

VILLA Alpignano uni bitamiliare salone 6 camere tinello cucinino doppi servizi veranda box 3 auto. Telefonare 513.916.

VILLA Bruino nuova costruzione bitarighia su 2 piani terreno mq 1000, 210 milioni più di mutuo. Telefonare 908.7701.

VILLA di recentissima costruzione (1976) su importante strada per Rivoli mq 350 circostante mq recinto prezzo altare 250 milioni. Fiduciaria Immobiliare 558.956.

VILLA libera Cascine Vica bitamiliare 130 mq per alloggio più seminterrato box giardino 1500 mq. Gaiotto 489.789.

VILLA libertà Rivarossa recente ottimamente rifinita mq 150 abitabili taverna garage giardino Holding 588.288.

VILLA libera S. Francesco al Campo salone 2 camere cucina doppi servizi lavanderia garage giardino mutuo. Gaiotto 489.789

VILLA nuova uni bitamiliare immediate vicinanze zona precollinare vende a prezzo interessante immobilcar. Telefonare 510.317

VILLA Pianezza liberi in complesso residenziale salone 8 camere cucina servizi giardino mq 600 garage, 190 milioni. Tel. 504.263.

VILLA signorile 180 mq oltre 180 mq seminterrato giardino mq bella posizione Rivarossa vendo 535.601

VILLA signorile nuova libera precollina Moncalieri 300 più box giardino vendo 300 milioni, 747.603.

VILLA Valdellatorre salone 5 camere cucina 4 bagni terrazzo mq giardino. Telefonare 505.588 ufficio

VILLA 220 mq abitabili, 150 mq seminterrato giardino mq in Lombriasco causa occasione Tel.

VILLE signorili salone cucina 8 camere biservizi garage vicino scuole vende. Telefonare 581 877

VILLETTA bagno ascensore lavanderia giardino libera L. 158 milioni tel. 307.748.

VIGNOLO villaggio Torretta in palazzina 3 camere cucinotta doppi servizi box giardino vuote 125 milioni eccezionali permute. Aurea 596.807 - 597.774.

ZONA Fiat Stura stabile recente libero 2 camere cucina servizi dilazioni. Tel. 447.3976

ZONA piazza d'Armi vendo alloggio libero signorile salone 2 camere cucina servizi L. 140 milioni. 307.748 - 364.491.

ZONA piazza Sabotino vendo alloggio libero camera cucina arredato 3° piano no ascensore L. 24 milioni. 364.491.

ZONA Valentino libero 8 camere cucina servizi cantina terzo ascensore 3° piano L. 56 milioni. Tel. Progetto 885.992 - 871.796.

adiacenze Valentino libero 2 locali e servizi buon investimento Grimaldi, telefono 533.468

Domande affitto

splesa immobiliare Lunica srl cerca 2-3-4 vani e in Torino e cintura. Tel 8132.

cerca appartamento e mini alloggi arredati o vuoti e locali vuoti uso studio ufficio. Telefonare 556 498 ufficio.

UNIVERSAL CASE cerca affitto clienti alloggi vile uffici e che fuori Torino referenziati. Tel

21 Offerte

A.A. AL 650.9505 affittiamo alloggio zona S. Filippo.

A.A. AL 650.9505 affittiamo alloggio Santa Rita.

AFFITTASI zona piazza Castello in casa altamente signorile 2 prestigiosi uffici rispettivamente di mq 200 e di mq 60. Esigonsi referenze. Tel. 550.029.

AFFITTASI alloggetto in posizione centrale completamente arredato con servizi 250 mila mensili. Selm, tel. 447.1238.

AFFITTASI ufficio zona centrale di mq 200 tutto il nuovo piano 2°. Tel. 741.2688.

ALESSIO IMMOBILI tel. 550.218 affitta massima casa mono o bilocali e servizi uso ufficio, in posizione centrale di eleganza.

CASA albergo affitta appartamento arredati in costruzione zona Telefonare 348.8333.

CASAMERCATO 650.3805 affitta corso Vittorio ufficio 110 mq volendo arredato

CORSO Matteotti affittasi prestigioso ufficio 12 vani tripli servizi doppi ingressi. Telefonare 510.801 Pedone & Taliano.

DI SALVATORE 587.183 - affitta in residence zona fiori contorsola camera con cucinino e bagno.

affitta zona Mirafiori casa 2 vani cucinino e termo bagno ammobiliato, 3 mobiliato, uso Tel 504.113.

NICHELINO affittasi solo uso professionale commerciale piano terra 2 200 mila mensili. 553 094

PIED-à-terre elegantemente arredato max riservatezza a referenziatissimo offresi uso transitorio. Tel. 543.903.

esclusivamente uso ufficio professionale 8 locali doppi servizi e ingresso Saffiano. 546.808

SOFFITTA affittasi studenti impiegati, L. 60 mila mensili più spese, servizi esterni. No abitazione. Cauzione. Tel

STUDIO Codoni affitta ufficio corso De Gasperi ingresso 6 vani bagno 600 mila mensili più spese. Telefonare 530.871.

UFFICI arredati 6 vani doppi servizi con 3 linee telefoniche in via Madama Cristina angolo corso Vittorio 472.

URAN 747.729 affitta per uso ufficio zona piazza Statuto Porta Susa 8 vani servizi 120 mq stabile recente.

VIA Avigliana affittasi locali uso ufficio 2° piano. Tel. 309.1312 ore ufficio no agenzie.

23 Camere, pensioni

centrale nuova confortevole arredata singole a con telefoni *per lunghi periodi* Tel. 657.596.

24 Mobili, arredi

A. AL mobilificio dell'usato traverse l'eccezione stupende Rispetto via Cerano 2. Tel. 297.368.

25 Artigiani, ecc.

DECORAZIONI perfettissime rapidissima seria premiata ditta artigiana lavabile 70 mila spazzeria completa 120 mila 15 mila Telefonare 323.876.

36 Nautica

Avigliana a vostra disposizione per in acqua i prestigiosi Glastron e Abbate. Motonautica Odoreno, Laghi 282, tel. 938.138 aperto anche festivi.

CANOTTI pneumatici, nuovi modelli, permute Riparazioni di tutte le marche. Prezzi speciali. Fabbrica Garma, via Aosta 3.

Prem motori scomp tavolaccio moni, M.F. Barletta 99, telefono 321.720 - Torino.

NAUTICAPIU' Murazzi Po 31. Patenti vela motore entro 6 miglia, inizio corsi 4 maggio. Per informazioni rivolgersi in ore 19/21 Telefonare 878.256.

37 Campeggio e sport

WESTFALIA Joker benzina pronta consegna un grado orologio periodo Sistema auto. To RO Roulottes, via Monterosa 159, telefono 266.141

38 Animali e veterinaria

A. RAZZE mignon da appartamento: yorkshire terrier, shih-tzu, pechinesi, barboncini toy, nani, chihuahua. Tel. 011 840.9177

42 Antiquariato

PORTOBELLO

Il mercato dell'antiquariato di Nona nella sua unica via Sacchero 81, Nona tel. 986.5584 invita appassionati, collezionisti e a visitare le gallerie dove dopo anni di pazienta raccolta espongono su oltre 3000 mq un grande assortimento di antichi, cappelli e quadri di varie epoche e stile Vittoriano.

43 Filatelia, collezioni

PRIVATO da privato acquista monete ad estero. Telefonare 711.803.

45 Ville, app., cascine per vacanze, acq.-vend.

A.A. RIVOLI villa nuova libera luminosa vicino lago grande 8 stanze vendesi 250 milioni. Tel. 789

A.A. COMI.FAI vende Alberga signorili appartamenti vicinissimi al mare 1-2 camere soggiorno con angolo cottura bagno box auto. Ufficio vendita in loco aperto anche nei giorni festivi, via Dalmazia 115-117, tel. 0183 98.712. Tel. Torino 548.123.

A.A. COMI.FAI vende Val di Susa a soli 60 km da Torino nel verde della splendida conca villini unifamiliari piano ufficio in loco aperto a domenica. Tel. 548.123.

A.A. COMI.FAI vende a 20 km da Torino S. Raffaele Cimena villetta a due piani vendesi bitarighia 100 mq per piano, 2800 mq terreno. Telefonare 548.123.

A.A. COMI.FAI a vende Albenga ottimi appartamenti vicinissimi al mare 1-2 camere soggiorno con angolo cottura bagno box auto. Ufficio vendita in loco aperto anche nei giorni festivi, via Dalmazia 115-117, tel. 0183 98.712. Tel. Torino 548.123.

A.A. LIRE 9.900.000 rustico panoramico 3 vani strada acqua e luce. Anticipo 4 milioni. Telefonare 011 712 052

A.A. NONE km 12 Moretton villa bitamiliare nuova libera ogni alloggio di salone 4 stanze doppi servizi tutta 280 milioni vendesi Tel. 789.132.

A.A. RIVOLI villa salone giochi taverna box a piano superiore salone 3 camere cucina bisarvizi vendesi. Tel. 789.132.

A. CASA campagna Asti 40 km Torino indipendente 3 camere cantina magazzino stalla trasformabile terreno 1700 posizione collinare panoramica luce acqua buona L. 30 milioni Tel. 0141 / 94.342.

A. CASETTA libera indipendente 4 vani e terreno. Studio Uno vende Asti L. 26 milioni dilazioni Telefonare 011 540.947

A. MACA vende Carlo Ospedaletti costruzione 1-2-3 vani in villini, prezzi bloccati. Pagamento a stato avanzamento lavori. Con mutuo a ultimori dilazioni. Telefonare Torino 011 29.3301.

A. PANORAMICA casa rustica 20 km da Chieri abitabile indipendente terreno mq 5000 circa sufficiente 30 milioni contanti. Telefonare 532 130

A Borgo vendo rustico collinare indipendente con terreno acqua luce posizione L. 12 milioni 500 mila. Tel 926.923.

A Cuorgnè Canischio rustico da ristrutturare su 3 piani con 2 terrazzini 9 milioni 500 mila. Tel 516 807.

A Fauna casa indipendente come nuova camera tri cucinino bagno taverna affittasi Telefonare 747.148.

A Gassino vicinanze collinare libera abitabile con 5 giornate di terreno milioni tel.

A Marignana Po (Valle Po) vendo casa accogliente cucina cantina 2 camere bagno terreno mq 1000 vista panoramica libera ed abitabile subito L. milioni. 0175 926.848

A Napoli in zona ben servita, 8 camere tinello servizi ristrutturato vende Telefonare (011) 510.317.

A S. Stefano Mare in condominio nuova costruzione vendo alloggi camera soggiorno cucinino posto chiara terrazzo, vista mare informazioni tel. 011 599.816

A Sanremo in via Dante vendo alloggio libero 2° piano con cucina 2 camere letto bagno Per informazioni tel. 011.504.058.

A 40 km da Torino (Ventua Savoia) vendesi villa d'epoca 18 vani piscina e 127 milioni. Telefonare 0125 424.548 Grimaldi

ALBENGA vende appartamenti ingrandili 1-2 camere soggiorno bagno terrazzo riscaldamento metano ascensore volendo arredati. Mutuo S. Paolo in terziali e festivi. Telefonare 011 504 990

ALESSIO IMMOBILI tel 550.218 vende a Ventimiglia a 5 km dal confine, nuovo e panoramicissimo appartamento su 2 piani, soggiorno cucinotta, 4 camere, 3 servizi, box.

ALGHERO vendesi monolocali arredati di 40 e 25 mq situati nella zona turistica e commerciale più sviluppata. Terrazzerna, telefoni 938.873 - 931 1995

ANDORA a 70 mt dal mare privato vende panoramico arredato ingresso soggiorno cucinino camera balcone signorile, Tel. 309.8569 - 0182 88.114

ANDORA Agenzia Mare vende bilocali ristrutturato completamente 55 milioni dilazionabili meno mutuo. Telefonare 0182 86.944.

ANDORA privato vende appartamento nuovo immobilizzato vicino mare mq 100 125 milioni, affarone. Telefonare 019 686.879.

ASTIGIANO Monschiaro d'Asti casetta libera su 3 piani dotata di riscaldamento centrale, minimo contanti e dilazioni. Immobiliaresoro 011 549.761 - 553.204.

ASTIGIANO Monschiaro d'Asti casetta libera da rattare 6 vani e servizi minimo contanti e dilazioni. Immobiliaresoro 011 549.761 - 553.204

BAITA di 2 vani e terreno vendo a L. 5 milioni 500 mila. Tel. 942.3730.

BARDONECCHIA Cervo Rosso vendesi alloggio: soggiorno, angolo cottura, letto, grande, rifiniture alto pregio. Studio Codoni, telefono 530.871

vendo arredato 5 posti letto volendo posto auto mutuo agevolato Telefonare 011 309.0021.

BARDONECCHIA ampio 1 camera tinello cucinino servizi cantina giardino condominiale. Telefonare Progetto 011 885.992 - 871.796.

BEL rustico parzialmente ristrutturato con 3000 mq di terreno recintato ingresso strada provinciale per Cocconato cedesi Telefonare ore ufficio 011 323.636

BORGO Pedice monolocale con cucinino e piccolo giardino posizione centralissima. Gabetti Pinerolo vende 0121 22.851 - 77.448

BORGHETTO S. Spirito a 30 mt dal mare privato vende anche dilazionando miniappalto vista mare terrazzo. Telefonare 011 650.8764 - 655 842.

vende nell'Astigiano in zona ristrutturato completamente ristrutturato 8 camere cucina servizi portichetto acqua luce terreno mq 15 mila L. 95 milioni trattabili. Telefonare 567.516 657.160

CAFASSE 4 camere cucinino bagno cantina box terreno Telefonare 920.848.

CALABRIA a Scalea impresa vende direttamente mono-bi-trilocali sul mare a partire da 13 milioni meno mutuo. Telefonare Torino 011 587.014, Scalea 0985 20.044, Napoli 081 201.866

CALABRIA Cirella, Diamante Fe-lerna, 50 mt fronte mare appartamenti di 1-2-3 vani in costruzione prestigiose prezzi interessanti con dilazioni, vende direttamente Costa Blu, via Carlo Alberto 36 - Torino, telefoni 011 513.020 - 542.964.

(continua)

L'APERITIVO A BASE DI CARCIOFO
CYNAR
BEVUTO LISCIO È UN OTTIMO AMARO
CYNAR

STAMPA SERA

CRITICA		PUBBLICO	
Capolavoro	*****	Eccezionale	■■■■■
Ottimo	****	Successo	■■■■
Favorevole	***	Consensi	■■■
Discusso	**	Discordi	■■
Mediocre	*	Scarso	■

PRIME VISIONI

Ambrosio
c. Vitt. Emanuele 52
Tel. 547.007
Lire [illegible]0

Lo squartatore di New York, di Lucio Fulci, con Jack Hedley, Almanta Keller, Howard Ross, Andrew Painter (Italia - Colori) — Misterioso assassino-maniaco, si aggira per New York compiendo nefandezze orribili. Non Viet. **Giallo**
16,30; 18,30; 20,30; 22,30 ★ / ●●●

Ariston
v. Lagrange
Tel. 546.197
Lire 4000

California dolls, di Robert Aldrich, [illegible] Peter Falk, Vicki Frederick, Laurene Landon, (Usa - Colori) — Due lottatrici di catch, una decisa ad arricchirsi e l'altra più disincantata, e il loro maldestro manager in cerca di scritture. Non viet. **Commedia**
16,15; 18,25; 20,30; 22,30; ★★ / ●●●

Arlecchino
c. Sommeiller 22
Tel. 537.190
Lire 4000

Guardato a vista, di Claude Miller, con Michel Serrault, Lino Ventura, Romy Schneider (Francia-Colori) — Celebre notaio è sospettato di due stupri e un omicidio. Ancha la moglie lo incolpa. Non vietato **Drammatico**
16,10; 17,50; 19,20; 20,50; 22,30 ★★★ / ●●●

Astor
v. Vitt. 8
Tel. 519.516
Lire 4000

Lola, di Rainer Werner Fassbinder, con Barbara Sukowa, Mario Adorf, Armin Mueller Stahl (Germania Occ. - Colori) — Nella Germania degli anni della ricostruzione adenaueriana, la storia di Lola, donna fatale e delusa. Viet 14. **Drammatico**
16,15; 18,40; 20,40; 22,40 ★★ / ●●●

[illegible]
v. [illegible] 246
Tel. 530.714
Lire 4000

Il giustiziere della notte n° 2, di Michael Winner con Charles Bronson, [illegible] Ireland, Vincent Gardenia, Anthony Franciosa (Usa - Col.) — A distanza di diversi anni, architetto, a cui hanno ucciso la moglie, continua a vendicarsi. Viet. 18. **Dramm.**
16,30; 18,30; 20,30; 22,30 ★/●●●

Capitol
v. S. Dalmazzo 24
Tel. 549.868
Lire 4000

Penitentiary, di J. Fanaka, con Leon Isaac Kennedy, Thommy Pollard, Hazel Spear (Usa - Colori) — Detenuti in lotta per entrare nella scuderia di organizzatore di boxe. Premio la libertà. Viet. 14.
16,35; 18,40; 20,40; 22,40 ★ / ●●

Centrale
D'ESSAI
v. C. Alberto 27
Tel. 548.116
Lire 3500

Frankenstein junior, di Mel Brooks, con Gene Wilder, [illegible] Boyle, [illegible]rtin Feldman, Cloris Leachman, Madeleine Kahn (Usa-Bianco e nero) — Bellarda riproposta [illegible] celebre mostro, non più terrificante ma vispo e galante [illegible]. V. **Comico satirico**
16,30; 18,30; 20,30; 22,30 **Riedizione '74**

Cristallo
v. Bello 8
Tel. 690.71.00
Lire 4000

Per la pelle di un poliziotto, di Alain Delon, con Alain Delon, Anne Parillaud, Michel Auclair (Francia - Colori) — Poliziotto combatte da solo killers, colleghi disonesti e trafficanti di droga. Viet 14.
16,30; 18,30; 20,30; 22,30 **Poliziesco**
★★ / ●●●●

Doria
v. Gramsci
Tel. 542.422
Lire 4000

Sul lago dorato, di Mark Rydell, con Katharine Hepburn, Henry Fonda, Jane Fonda (Usa - Col.) Premiati con l'Oscar per il miglior attore e la migliore attrice, Fonda e la Hepburn nei panni di una anziana coppia. [illegible] viet. **Commedia**
16,30; 18,35; 20,35; 22,35 ★★★ / ●●●●●

Diciotto
v. C. Colombo 31
Tel. 500.760
Lire 4000

Momenti di gloria, di Hugh Hudson, con Ben Cross, Jan Charleson, Cheryll Campbel (Usa - Col.) — Con diverse motivazioni due studenti universitari si allenano per vincere le Olimpiadi del 1924. Oscar miglior film. Non viet. **Drammatico**
16; 18,05; 20,15; 22,30 ★★★ / ●●●●

[illegible]
v.le Mad. Cozzi 1
Tel. 215.513
Lire 4000

Professione... giocattolo, di Francis Veber, con P. Richard (Fr. Col.) - ore 19,30; **Ballando lo slow nella grande città**, di J. Avildsen, con Paul Sorvino, Anne Ditchburn (Usa Col.) - **Amore fra giornalista e ballerina**. N.V. **Commedia**
Proiezione unica [illegible] 21,15 ★★★ / ●

Ideal
c. Boccardo 4
Tel. 541.302
[illegible]000

Il cacciatore, di Michael Cimino, con Robert De Niro, Christopher Walker, John Savage, (Usa-Colori) - Lucida e crudele rappresentazione dell'efferatezza bellica, attraverso la esperienze di tre amici. Viet. 14 **Guerra**
16,30; 19,30; 22,15 **Riedizione '80**

Lilliput
v. XX Settem. 15 bis
Tel. 537.100
Lire [illegible]

La casa stregata, di Bruno Corbucci, con Renato Pozzetto, Gloria Guida (Italia - Colori) — Promessi sposi trovano bellissima casa a prezzo irrisorio. Equivoci e gual manifestano immediatamente che c'è qualcosa sotto. Non viet. **Commedia**
16,30; 18,30; 20,30; 22,30 ★ / ●●●●

Lux
Gall. S. Federico
Tel. 541.283
Lire [illegible]000

Bello mio bellezza mia, di Sergio Corbucci, con Giancarlo Giannini, Mariangela Melato, Stefania Sandrelli (Italia - Colori) — Consueta commedia all'italiana, fra amore, gelosia e tragicomiche avventure. Non vietato **Commedia**
15,45; 18; 20,15; 22,30 ★★ / ●●●●

Nazionale
v. Pomba 7
Tel. 518.550
Lire 4000

L'onorevole con l'amante sotto il letto, di Mariano Laurenti, con Lino Banfi, Janet Agren, Alvaro Vitali, Leo Gullotta (Italia-Colori) — Vicende all'italiana di uomo politico con bella amante nascosta. Viet. 14.
15; 17; 18,50; 20,40; 22,30 **Commedia**
Oggi la prima

Olimpia
v. Arsenale 31
Tel. 532.448
Lire 4000

Borotalco, di Carlo Verdone, con Carlo Verdone, Eleonora Giorgi (Italia-Colori) — Piazzista timidissimo si finge uomo di mondo per conquistare la bella collega. Non vietato **Commedia**
16,30; 18,30; 20,30; 22,30 ★★★ / ●●●●●

[illegible]
v. XX Settembre
Tel. 531.400
Lire 4000

Conan il barbaro, di John Milius, con Arnold Schwarzenegger, Sandahl Bergman, Ben Davidson, Gerry Lopez (Usa - Colori) — La storia di Conan, re dei barbari, uomo fortissimo e potente, ma giusto e saggio. Vietato 14. **Avventuroso**
15; 17,30; 20; 22,30 ★★★ / ●●●●●

Romano
Galleria Subalpina
Tel. 516.145
Lire 4000

L'inganno, di Volker Schloendorff, con Bruno Ganz, Hanna Schygulla (Germania Occ.-Colori) — Ultimo film del geniale regista di «Il tamburo di latta», su una vicenda d'amore e inganno. Vietato 14.
16; 16; 20,15; 22,30 **Drammatico**
Oggi la prima

Studio Ritz
v. Acqui 2
Tel. 690.621
Lire 3500

Diritto di cronaca, di Sidney Pollack, con Paul Newman, Sally Field (Usa-Colori) — Vicenda lontanamente tratta dal «Processo» di Kafka, di un uomo accusato e perseguitato senza sapere di cosa e da chi. Non viet. **Drammatico**
16; 18,10; 20,20; 22,30 ★★ / ●●●●

Torino
Via Sacchi 8
Tel. 650.368
Lire 4000

Paradiso, di Stuart Gillard, con Willie Aames Phoebe Cates (Usa - Colori) - Dopo «Il tempo delle mele» e «Laguna blu» un'altra storia d'amore fra adolescenti, con tanta musica e bei pae[illegible]. Non viet. **Commedia**
15; 16,40; 18,35; 20,30; 22,30 ★ / ●●●●

Vittoria
v. Roma 366
Tel. 541.788
Lire 4000

Brivido caldo, di Lawrence Kasdan, con William Hurt, Kathleen Turner, Richard Crenna (Usa - Colori) — Uomo appassionatamente innamorato, viene spinto al delitto. Vietato 14.
Giallo
16,15; 18,20; 20,30; 22,30; ★★ / ●●●●●

PROSEGUIMENTI

Acapulco
v. Donizetti 6
Tel. 651.264
Lire [illegible]000

Più bello di così si muore, di Pasquale Festa Campanile, con Enrico Montesano (Italia-Colori) — Ex carcerato per aiutare la famiglia intraprende la professione del travestito. Dal romanzo di Antonio Amurri. Viet. 14. **Commedia**
20,30; 22,30 ★★ / ●●●●

Ambra
v. C. [illegible]
Tel. 297.197
Lire 2000

Poliziotto e canaglia, di Georges Loutner, con Jean-Paul Belmondo, Marie Laforêt, Michel Galabru (Francia - Col.) — Poliziotto incurante delle regole, elimina da solo delinquenti e poliziotti corrotti. Non. viet. **Avventuroso**
20; 22,30 ★★ / ●●●●

Arco-Inc.
c. Pr. Oddone 31
Tel. 484.631
Lire 3000

Renato e Clara, di Bob Dylan, con Bob Dylan, Joan Baez (Usa-Colori) — La più bella e note canzoni dei due noti cantautori in un viaggio musicale attraverso l'America più povera ed emarginata. Non vietato. **Musicale**
Ap. 20; ult. 21,30 **Riedizione**

Ellseo
p. Sabotino
Tel. 335.56.16
Lire 2000

La poliziotta a New York, di Michele Massimo Tarantini, con Edwige Fenech, Alvaro Vitali, Renzo Montagnani, Aldo Maccione (Italia - Col.) — Solito cast per le avventure della bella [illegible] zelante poliziotta ora anche oltre Oceano. N.V. **Commedia**
Ap. 20,30; ult. 22,30 **Non recensito**

Faro
v. Po 38
Tel. 835.214
Lire 2500

Ricche e famose, di George Cukor, con Jacqueline Bisset, Candice Bergen, (Usa - Col.) — Storia di una lunga amicizia, risentimenti e gioia, fra due donne: una casalinga appagata, l'altra irrequieta scrittrice. Non viet. **Commedia**
16,20; 18,20; 20,20; 22,20 ★★★ / ●●●●

CENTRO [illegible]
CASSA DI RISPARMIO DI TORINO
Corso Stati Uniti 23 - Torino
16 maggio - 5 giugno [illegible]
«IL DARE E L'AVERE di [illegible] FONTANA»
Inaugurazione
15 maggio ore 17,30
Orario feriale e festivo 16-20

Du Parc
Il vero salotto di Torino
Stasera alle Dame
Ingresso e consumazione offerti
orch. Roby e i Gentlemen

ARCI TORINO - COMUNE DI TORINO
PROVINCIA DI TORINO - REGIONE PIEMONTE
TEATRO [illegible]
ore 21
LANTERNA MAGICA
In
IL CIRCO MAGICO
Prenot. Arci Torino tel. 8396740
Torviaggi tel. 504142

[illegible]
RENZO GALLO
Giovedì-venerdì-sabato
e... arrivederci a settembre

CENTRALINO club
Ore 22 recital cabaret
PAULIN
Int. Pren. I. 837500 dalle 16

Fiamma
c. Trapani 57
Tel. 372.057
Lire 2000

Ricche e famose, di George Cukor, con Jacqualin Bisset, Candice Bergen (Usa - Col.) — Storia di una lunga amicizia, risentimenti e gioie, fra due donne: una casalinga appagata, l'altra irrequieta scrittrice. Non viet. **Commedia**
Ap. 20; ult. 22,30 ★★★ / ●●●●

La Perla
c. De Gasperi 39
Tel. 584.751
Lire 3000

Sballato, gasato completamente fuso, di Steno, con Edwige Fenech, Diego Abatantuono (Italia - Colori) — Negli amori tra direttore e redattrice un taxista terrunciello fa da terzo incomodo. Non vietato. **Commedia**
16,15; 18,15; 20,20; 22,25 ★ / ●●●●●

Massaua
p. Massaua 9
Tel. 765.853
Lire 2500

Banana Joe, di Steno, con Bud Spencer, (It.-Col.) — Storia di un buon selvaggio, che felice e analfabeta vive in uno sperduto villaggio. Emigrato in città si scontra con i problemi della civiltà consumistica e torna alla capanna. N. Viet. **Avventuroso**
Ap. 20,35; ult. 22,30 ★★ / ●●●

Massimo
v. Montebello 8
Tel. 878.061
Lire 3000

Tapa, squilli di rivolta, di Harold Becker, con George C. Scott, Timothy Hutton (Usa-Colori) — Poliziotti presidiano scuola militare dove i cadetti sono in rivolta. Non vietato.
Drammatico
Ap. 20,15; ult. 22,30 ★★★ / ●●●

[illegible]
O'ESSAI
v. Garibaldi 39
Tel. 545.248
Lire 3000

[illegible] di piombo, di Margarethe [illegible] Trotta, con Jutta Lampe, [illegible] Sukowa, (Germania - Col.) — La storia di una nota terrorista tedesca, ricostruita attraverso i rapporti di amore-odio con la sorella. Leone d'Oro '81. Non viet. **Drammatico**
16,30; 18,30; 20,30; 22,30 ★★★ / [illegible]

[illegible]
Tel. 874.171
Lire 2500

Taxi Driver, di Martin Scorsese, con [illegible] Niro, Jodie Foster, [illegible] [illegible]. (Usa - Col.) — Storia di un [illegible] qualunque che in questa frenetica società odierna sogna e cerca di diventare «qualcuno». Viet. **Drammatico**
Ap. 20; ult. 22,30; **Riedizione '77**

Statuto
v. Cibrario 18
Tel. 487.091
Lire 2500

La pazza storia del mondo, di Mel Brooks, Dom De Luise, Madeline Kahn, Harvey Korman (Usa - Colori) — Satirica interpretazione del mondo, attraverso alcuni significativi periodi storici. Non vietato. **Commedia**
15; 16,50; 18,40; 20,30; 22,30 ★★ / ●●●●●

TEATRI

ALFIERI - ARCI: ore 21 **Lanterna magica di Praga** in «Il circo magico» prenot. Arci tel. 839.67.40, Torviaggi tel. 50.41.42. Alfieri tel. 535.440.
ARALDO (via Chiomonte 3, tel. 331.764): ore 10 Teatro dei ragazzi **Hänsel e Gretel**. Sc. Media Pascoli I G.
ARALDO (via Chiomonte 3, tel. 331.764): ore 20,30 Teatro dei Ragazzi **La fiera degli strumenti**. Sc. El. Leopardi Succ. Gianelli IV A tp.
CARIGNANO-TEATRO STABILE: ore 21 Valeria Moriconi in **Emma B. vedova Giocasta** di Savinio. Regia di Egisto Marcucci. Tel. 544.562 - 556.248. Ultimi quattro giorni.
CENTRALINO: ore 22 Cabaret (v. Delle Rosine 16): Franchin e Paulin.
GIANDUJA-MARIONETTE LUPI: La bella addormentata nel bosco. Spettacoli per le scuole e visita al Museo. Inf. tel. 530.238.
INTRADOSSI (tel. 871.009) ore 21,15 Il Teatro Zeta in **Il mistero del ricco equitone (Sicilia ieri e oggi)**, regia di Piergiorgio Gili con G. Fiecella, O. Salomone.
NUOVO: Vignale 82. Tel. 680.668.
TEATRO STABILE - CITTA' E PROVINCIA DI TORINO: Festa internazionale di Teatro per ragazzi. Laboratorio di via Cimabue 3 ore 10 e ore 14,30 la Compagnia AGS presenta: **Si conta e si racconta**. Fiabe raccontate di Mara Baroni.
TEATRO STABILE - CITTA' E PROVINCIA DI TORINO: Festa internazionale di Teatro per ragazzi: al Teatro Adua, il Teatro del Buratto presenta **L'histoire du soldat**.
TEATRO STABILE - CITTA' E PROVINCIA DI TORINO: Festa internazionale di Teatro per ragazzi al Teatro Alfieri, ore 10 la Compagnia Lanterna Magica presenta **Il circo magico**. Scenografia di J. Svoboda.
MOVIE CLUB: ore 16,30, per la rassegna «Dal muto al sonoro» **Il vampiro** di C. T. Dreyer. Seguirà conferenza di Paolo Bertetto «Il cinema muto sovietico». Ingresso libero.
CINEMA S. PAOLO: ore 21,15, per la rassegna «Dal muto al sonoro» **Il vampiro** di C. T. Dreyer. Ingresso libero.

CIRCHI

NANDO ORFEI presenta **Il circo delle meraviglie**. Tutti i giorni 2 spettacoli ore 16,30-21,30. Festivi 3 spett. 14,45; 17,30; 21,30. Parco della Pellerina. Tel. 786.813. Improrogabilmente fino al 30 maggio.

RITROVI

AL BADATELLE (str. [illegible]oretto 2): 21.
BELLE ARTI: ore 16,30-21. Ingresso libero.
CLUB 84: ore 21 danze.
DU PARC: ore 21 Roby e i Gentlemen.
EDEN: ore 21 il Quadrifoglio.
LA PERLA: ore 15,30-21 danze.
LE PARADIS DANZE (v. S. Massimo 14): 21.
LE ROI: stasera ore 21 Bal Musette.
ODEON: ore 15,30 Five Penny, ore 21 Serata delle stelle.
PRINCIPE: ore 15,30 Nuccio Nicosia.
TROCADERO: ore 21 La Nuova Riforma.

CHALET - GRAN BAITA - Valentino: ore 22 orchestra T.N.T.
LA GROTTA (S. Tommaso 16, t. 545.207).
MINICASABET (t. 613.650).
NORMAN - Piano Bar (via P. Micca 22, tel. 540.854): tutte le sere 21,30 anche nel periodo estivo.
SAN GIORGIO - Valentino Ristorante Danze: orchestra Dino Novara.
SHAKER PIANO BAR (C. Battisti 3, tel. 532.492): Luciano, Krystyna, Gallino.
SHAKER DISCOTECA: (C. Battisti 3).

ALTRE VISIONI

CONTINENTAL (via Nizza 348, tel. 897.068): **«La poliziotta a New York»**, Edvige Feneck, A. Vitali, R. Montagnani. Non viet. 20; 22,30 **Commedia**

[illegible] (via Cigna 47, tel. 486.560): **Il furore della Cina colpisce ancora**, [illegible] Bruce Lee. Ap [illegible] ult 22,30 **Lotta orientale**

GIANDUJA MARIONETTE LUPI (via Santa Teresa 5, tel. 530.238): vedi Teatri

HOLLYWOOD (corso [illegible]. Margherita 106, [illegible]. 851.904): [illegible] **più violento e implacabile di** [illegible] **Lee, Die Chien. Non viet. Lotta orientale**

[illegible] **ODEON** (via Venaizio 8, tel. 749.2382): **Cristiana F.** [illegible] **I ragazzi dello zoo di Berlino** techn. viet. 14, ap. 20, ult. 22,20 **Drammatico**

ZONA CENTRO

[illegible] [illegible] **CLUB** (via Principe Amedeo 5/L, tel. 544.077): Festival Marx Brothers **Una notte sul tetti**, di David Miller (versione italiana) ore 16,30; 22,30. **A night at the opera**, di Sam Wood (versione originale) ore 20,30 **Comico**

PO (via Po 21, tel. 839.75.02): **Border Crossing**, T. Savalas. Non viet. **Avventuroso**

CROCETTA - S. [illegible] - MIRAFIORI

ADRIANO (via Sacchi 65, [illegible]. 587.715): **Immacolata e Concetta**, di S. Piscicelli, [illegible] ida De Benedetti **Drammatico**

GIARDINO [illegible] (via Montalcone 62, [illegible]. 353.778): Omaggio a Peter Sellers **La pantera rosa colpisce** [illegible] ore 20; 22,30 **Poliziesco comico**

[illegible] [illegible] (via Tunisi 92, tel. 3299.827): Rassegna 10 film da rivedere, [illegible] **allarme a Hollywood**, con J. Belushi ap. 20 ult 22,30 **Avventuroso comico**

VINZAGLIO (corso D. Abruzzi 102, tel. 596.125) (solo grandi film) **Elephant man**, di David Lynch, con Anna Bancroft, viet. 14 ore 20,05; 22,30 **Drammatico**

SAN PAOLO

[illegible] **PAOLO** (via Cesana 80, tel. 372.637): Rassegna **Dal muto al sonoro**, organizzato Assessorato alla Cultura ore 21,15

ZONA FRANCIA

BERNINI (corso Tassoni 3, tel. 749.38.43): **Tutto quello che avreste voluto sapere sul sesso**, di W. Allen, viet. 18 **Commedia a episodi**

ZETA d'Essai (via Cibrario [illegible], tel. 749.2907): **Colpo secco**, di G. Roy Hill con P. Newman, S. Martin, ap 20; ult 22,30. (Solo oggi) **Commedia**

ZONA NIZZA-LINGOTTO

CUORE* (via Nizza 56, tel. 687.668): **Ho fatto spaghi**, techn, diretto e interpretato da Maurizio Nichetti, ore 19,30; 22,15 **Commedia**

* Cinema a carattere parrocchiale

LUCI ROSSE

MAFFEI (via Principe Tommaso 5, tel. 683.354): **Le apprendiste**, Ap. 14,30, ult. 22,30. Ingresso 4000

METROPOL (via Principe Tommaso 6, tel. 650.5470): **Caligola e Messalina**, Vladimir Broyovic, Betty [illegible]. col. ore 14,30; 16; 17,40; 19,10; 20,40; 22,30. Ingresso 3500

ORFEO (piazza Carlina, tel. 439.8701): **Rassegna erotica**

PRINCIPE (via Principi d'Acaja 45, tel. 760.951): **Rassegna erotica** [illegible]. 15 ult. 22,30 ingresso 3500

[illegible] (corso Regina Margherita 123, tel. 530.885): [illegible] **dolce corpo di Fiona**, [illegible] Amber Hult. Ap. 10 ult. 22; L. [illegible]

ALCIONE (c. Regina Margherita 134, tel. 287.400): **Bestrix la schiava del sesso** ap. 14,30 ult. 22,30. Avanspettacolo condotto da Sandro Serafini e Gigi Cantoni. Strip tease con le vedettes Michela, Amanda e Janet de [illegible] - Or. 16,30; 18,30; 22,15

ARTISTI EROTIC CENTER (via Giulia di Barolo 24): **Rassegna erotica**, ap. 15 ult. 22,30 L. 2000

MILANO [illegible] **LUCE ROSSA** (via Milano 6, tel. 530.255): **Rassegna erotica**

ROMA BLUE (via San Donato 40, tel. 487.765): **Ragazze** [illegible]**ll**, ap. 15 ult. 22,30; Ingresso L. 2000

VITTORIO [illegible] (piazza Vittorio Veneto 5): **Super rassegna erotica**, techn. ap. 15 ult. 22,30

[illegible] (via Sacchi 18, tel. 511.283): [illegible] **story**, con Barbara Moose. 14,05; 15,45; 17,25; 19,05; [illegible]45; 22,30

JOLLY (via Verdenigo 130, [illegible] 290.181): **Criminal** [illegible] ap 20,30; ult. 22,30; sul palcoscenico [illegible]

[illegible] (v. Fréjus 27 - tel. 446.764): **La fine dell'innocenza**, ap 20; ult 22,30

MAIOR (largo G. Cesare 105, tel. 287.974): **Sexy jeans**. Ap. 18, ult. 22,30.

[illegible] (via Nizza 170, tel. 696.3617): **Teri[illegible] desideri di** [illegible] **ninfomane**. Ap. [illegible] 15 L. 1200

CABARET VOLTAIRE (via Cavour 7, telefono 518.046): [illegible] **lus[illegible] - [illegible] svare** Ingresso soci

CINECCITTÀ (via F.lli Calandra 15, tel. 447.28.68): dalle 14,30 alle 24 **Bume motel**, novità assoluta. Ingresso riservato [illegible]

ECONOMICI

45 Ville, app., cascine per vacanze, acq.-vend.

CALABRIA Diamante de Luna finanziaria immobiliare [illegible] a 100 metri mare [illegible] Grisolia [illegible] 1-2-3 vani minimo anticipo facilitazioni. Telefonare 011 710.[illegible] - 712.072 / 0985 815.51

[illegible] Mar Jonio villini [illegible] sulla spiaggia [illegible] milioni [illegible] mutuo [illegible] milioni. Telefonare 011 751.591.

[illegible] Riviera dei [illegible] (Tirreno) vi proponiamo alloggetti particolarmente rifiniti adatti a tutte le esigenze [illegible] consegna prezzi e condizioni interessanti. Venitece a trovare [illegible] senza impegno in via Pompa [illegible]. Casavacanze 011 515.721.

CALABRIA Riviera dei Cedri (Tirreno) villaggio [illegible] Caravelle siamo proprio [illegible] spiaggia prenotiamo appartamenti [illegible] vari tagli anche per consegna gennaio '83 ampio [illegible] fotografici garantiamo reddito. Casavacanze Gitur via Pomba [illegible], tel. 011 515.721.

CALABRIA S. Nicola Arcella (a [illegible] suggestiva della [illegible] pratica appartamenti [illegible] villini panoramici 2-3-4 vani a [illegible] dal [illegible] consegna primavera '83 prezzi a partire da L. 18 [illegible] più [illegible] vende Costa Blu, via Carlo Alberto [illegible] Torino, tel [illegible] - 542.954.

CALABRIA Soverato, Rocca, Bovalinanna solo 2 milioni per prenotare la tua casa vacanza [illegible] in villini sul mare. Consegna estate [illegible]. Reddito garantito. [illegible]. Manfredi 011 556.255 - 02 806 755

CANALE d'Alba casetta ristrutturata [illegible] camere su 2 piani comunicanti con scala interna [illegible] cantina solaio mansardabile [illegible] vende 25 milioni. Telefonare 487 741.

CASA bilocale vende [illegible] vicinanze Asti 8 [illegible] 3 [illegible] terrazzo box giardino [illegible] mq circostante [illegible] milioni affare. Telefonare 710 538 - 713 409.

CASA centro paese comodità mezzi pubblici collina [illegible] ogni 30 km Torino vendesi 6 milioni 500 mila più 6 milioni dilazionabili. Telefonare 0124 31 833

[illegible] via Pinerolese luce acqua 1000 mq terreno indipendente lire 45 [illegible]. Telefonare 0175 43.303.

[illegible] rustica [illegible] 10 km da Torino) [illegible] [illegible] getto approvato per la [illegible] [illegible] 225 mq. [illegible] terreno 1000 mq L. 120 milioni accettasi [illegible]. Tel. 383.445.

CASALEGNO Z 011 839.6444 [illegible] (Cn) villa 2 piani 5 vani porticato cantina taverneria giardino [illegible] Occasione!

CASAMERCATO 650.3805 libero Sestriere soggiorno 2 [illegible] cucinotta bagno [illegible]ta. Possibilità di permute

CASCINOTTA [illegible] [illegible] e lago provincia Cuneo [illegible] [illegible] circa da Torino zona [illegible] giante terreno scrivilo vendesi. Tel. 0175 44.541 ore pasti. 011 542.312 ore ufficio

[illegible] indipendente collina Bagnolo posizione panoramica [illegible] mq terreno 7 vani portico [illegible] luce vendesi L. 30 milioni. Telefonare 0121 71.274.

CASCINOTTA vendo a Rivalta 7 [illegible] terreno 400[illegible] mq libera lire [illegible] milioni. Telefonare 349.[illegible] - 905.8302

CASCINOTTA 12 vani 2 stalle fienile portico terreno irriguo mq 17 [illegible] libera, vicinanze autostrada Fossano vendo 130 [illegible]. Telefonare 0121 21.456.

CASETTA a Rivara Canavese, 4 vani [illegible] garage 800 mq terreno affare 21 milioni dilazionabili [illegible]. Selim 487 741

[illegible] di campagna [illegible] Piasco [illegible] 12.500 mq terreno posizione panoramica [illegible] [illegible] vendo L. [illegible] milioni. Telefonare [illegible] 504.130.

[illegible] libera [illegible] canavese a Barbania 8 camere 1300 mq terreno 22 milioni dilazioni Progetto restauro. Telefonare 489.789.

CASETTA [illegible] Canavese (Feletto) indipendente 6 [illegible] rifatta [illegible] 2 [illegible] bagno [illegible] [illegible] 48 milioni. [illegible] 487.741.

CASETTA panoramica collina [illegible] Pellice vicino paese 7 vani terreno vendo 44 milioni. Telefonare 0121 21.[illegible]

[illegible] km To con progetto di ristrutturazione approvato possibilità 4 [illegible] servizi, L. 15 milioni. Tel. 011 974.420

CASETTA 5 camere cantina stalla terreno vicino paese Piasco Saluzzese vendo 35 milioni. Telefonare 0121 21.456.

CASTAGNOLE nanze Borgata Cardè privato vende bella [illegible] 10 camere [illegible] saloni [illegible] [illegible] scale interne [illegible] da ristrutturare [illegible] anche [illegible] famiglie con 1700 [illegible] di terreno [illegible], dopo le [illegible] 011 901.5831.

CAVOUR a 40 [illegible] da Torino [illegible] indipendente [illegible] 1600 mq [illegible]. Grimaldi, Saluzzo 0175 45.985

CHALET bellissimo [illegible] [illegible] km da Torino arredatissimo 2500 mq giardino e frutteto. Tel. 518 725 - 537 046.

[illegible] (vicino La Morra) [illegible] [illegible] soggiorno 2 camere bagno [illegible] auto taverna giardino [illegible]. 549.777.

[illegible] Fontana Sistina in [illegible] [illegible] zione vendonsi mono bi trilocali con cucinino bagno. Tel. 549.777.

CLAVIERE vendonsi alloggi in recentissima costruzione varie metrature arredati e no 1 milione 500 mila al mq. Tel. 011 513.816.

CORIO Canavese Pian [illegible] complesso Ai Faggi impresa vende in [illegible] a schiera 2-3 [illegible] soggiorno cucina posto auto, giardino privato. Tennis, bocce. Tel. 897.342.

CORIO Canavese alloggi signorili in palazzina [illegible] recentissima [illegible] metrature. Prezzi [illegible] L. [illegible] milioni. Permute, [illegible]. La Cittadella, tel. 519.260 - 532 170.

CRISSOLO Valle Po [illegible] impianti appartamento salone cucinotta camera bagno [illegible] 4 posti letto [illegible] 0121 22.851.

CUMIANA centro vendo alloggio libero camera cucina bagno [illegible] L. 38 milioni. Tel. 349.0246 - 905.8302.

CUORGNE' Ronchi villa con 2 alloggi [illegible] ramici [illegible] semiarredati e box. 110 milioni. Tel. 518.807.

[illegible] Centrale, tel. [illegible] 90.020 vende 2 locali servizi [illegible] 65 milioni e terreni con villini prefabbricati da [illegible] milioni

FERRIERE di Bunigliera Alta vendesi alloggio 100 mq con ingresso 2 camere letto cucina [illegible] salone bagno cantina L. 65 milioni Terreno [illegible]. Tel. 938.873 931 1995.

FINALE Ligure vendiamo alloggio mq [illegible] L. 110 milioni e alloggi [illegible] 110 grande vista mare 150 milioni. Tel. 019 / 600.685 - 65.152

GIAVENO Valsangone immobiliare via Parchetti [illegible] tel. 937-6227 aperta tutti pomeriggi Sabato e domenica tutto il giorno tratta i vostri [illegible] acquisti e vendite in zona.

GOLF Club Garlenda in residence [illegible] piscina [illegible] fronte Club House del campo golf vendesi alloggio 120 mq 100 milioni. Tel. 530 871 Studio Codoni.

GUELI Issiglio (Val Chrisella) rustico indipendente parzialmente ristrutturato [illegible] vani cucina terreno 9000 [illegible]. Telefonare [illegible] [illegible].

GUELI S. Antonino alloggio libero 4 camere salone bagno solaio ottimo affare, [illegible] milioni dilazioni permute. Telefonare 380.221.

[illegible]

Libera Trana [illegible] bellissima posizione villa [illegible] costruzione di [illegible] 2 camere cucina bagno mansarda di soggiorno camera cucina bagno taverneria box auto giardino. Telefonare 516 582

[illegible] [illegible]

libero Limonetto salone [illegible] cucina servizi. Dilazioni [illegible] permute. Telefonare [illegible] 718 - 741.2634.

[illegible]

Occasionissima San Sicario 1 milione 500 mila al [illegible] cambio commerciale [illegible] soggiorno [illegible] angolo cottura camera 2 servizi posto auto. Telefonare 515.582.

[illegible] (Dolcedo) [illegible] vende direttamente bilocali in costruzione. Anticipo L. [illegible] milioni rimanenza come dilazioni. Per informazioni telefonare [illegible].825

[illegible] vendiamo ville [illegible] e bifamiliari in costruzione [illegible] pagamento. Telefono 0183 60.[illegible].

IMPRESA vende direttamente in Cantoira [illegible] km [illegible] To [illegible] alloggi di [illegible] vano con rifiniture di pregio e riscaldamento [illegible] e gas [illegible] fondiario S. Paolo fisso Iva ridotta al 2%. Tel. 011 / 920.0831 - 920.9919

[illegible] vende alloggi a [illegible] ultimate da 3-4 [illegible] a L. 700 [illegible] al [illegible] mutuo e rateazioni. Nona visita Stazione 51, Volvera via Rossini 2 personale in [illegible] anche sabato e domenica. [illegible]. 626.867.

[illegible] Val Varaita [illegible] panoramica vendo a L. 15 milioni rustico indipendente 4 vani portico 1500 mq terreno, acqua [illegible], comodo rateazioni. Tel 011 599.618.

[illegible], ricerca in [illegible] di Torino alloggi case [illegible] campagna [illegible] montagna nuovi con terreno. Tel. 516.283 - 518.985.

INV.IMM. vende a Luserna S. Giovanni monolocale con servizio libero panoramico L. 24 milioni. Tel. 516 283 - 518.985.

IPI 511.392 Finale Ligure, appartamento [illegible] più mansarda: 3 camere, cucina, bagno, ripostiglio, [illegible], 135 milioni

IPI 511.382 libero Bardonecchia, condominio Paradiso, spazioso: soggiorno, 3 camere, cucina, doppi servizi, ingresso, box auto.

IPI 511.382 [illegible] Cavi di Lavagna, signorile, [illegible] attico: 3 camere, [illegible], doppi servizi, cucina, [illegible].

[illegible] [illegible] libero Salice d'Ulzio, spazioso appartamento [illegible] 8 camere [illegible] doppi servizi ingresso posto auto. Parzialmente [illegible] redatto.

[illegible] Lago Maggiore liberi in complesso residenziale con parco monolocali e bilocali sicuro investimento. Gabetti 5767.

LIBERI Nizza Monferrato alloggi 2 e 3 [illegible] [illegible] [illegible] magazzino 130 mq nuova costruzione, vendesi Tel. 011 256.772.

[illegible] Piemonte Villaggio [illegible] [illegible] sulle piste consegna estate '82 agevolazioni vendite dirette S.C.P. 0171 - 555.00 - 552.94.

LOANO Pietra Ligure Finale Carlale Ospedaletti vendiamo alloggi pronti ed in costruzione. Facilitazioni di pagamento. Tel. 011 893 064 - 019 669.972.

LOANO vendo progetto approvato [illegible] villa con 3000 mq di terreno, posizione incantevole vista mare. Tel. 019 669.679.

[illegible]A alta alloggio libero ristrutturato ingresso cucina (inello 3 camere servizi cantina garage L. 35 milioni facilitazioni, G.R. vende. Telefonare 0121 522.10.

[illegible] [illegible] signorile d'epoca [illegible] ni 4 servizi ampi magazzini e cantine orto e giardino L. 275 milioni. Tel. 942.3867.

MONTOSO Ruces [illegible] cucinona 1 camera bagno box fronte impianti sci [illegible]. [illegible] Pinarolo vende [illegible] 21 22.851 - 77.448.

NEL Monferrato (Callianetto) [illegible] indipendente ristrutturato 6 vani bagno taverneria giardino 55 milioni. Selim 487.741.

[illegible] vendesi a permutasi complesso re[illegible] 30 mila mq terreno possibilità 15 ville [illegible] una villa bifamiliare già esistente collina Canavese [illegible] panoramica. Telefonare 0124 31 833.

OSPEDALETTI costruendo complesso [illegible] mare 1-2-3 locali termo autonomo piscina dilazioni mutuo. Selfi 011 325.654.

[illegible] da Maiorca vendonsi [illegible] ed alloggi da 2 a 7 posti letto in villaggio [illegible] [illegible] [illegible] propria, parricciolo, [illegible] scoperte [illegible] climatizzate, campi da [illegible] nis, campo di calcio e basket, posteggi auto circolo con sale ritrovo e ristorante, centro commerciale, albergo, collegamento [illegible] pullman all'aeroporto [illegible] al [illegible] di Palma. Il tutto si [illegible] al verde dei giardini [illegible] grafica [illegible] sul golfo. Prezzi [illegible] a partire da L. 47 milioni, [illegible] informazioni tel ora pomeridiane 011 790.643 - 537.812 escetto sabatoie festivi.

[illegible] Ligure fronte mare alloggi occupati ottimo investimento 3 locali servizi prezzi interessanti dilaz[illegible] possibilità permute. [illegible] betti 019 37.310

PINEROLESE vendo casetta di campagna in parte [illegible] con terreno, adiacente richiesta 33 milioni. Tel. 513.916 To.

PINO Torinese libera casa di campagna 7 vani portico giardino progetto ristrutturazione approvato 130 milioni. Tel 9[illegible] 3867.

PORTO Maurizio Imperia 200 mt [illegible] [illegible] libero monolocale posto [illegible], 40 milioni. Tel. [illegible] - 796.421.

PRIVATO compra casetta o rustico indipendente entro 40 km da Torino pagamento contanti. Telefonare 765.633 ai [illegible].

[illegible] vende a privato alloggio a Pietra Ligure 2 [illegible] finello a [illegible] garage vicino mare Tel. 019 594.[illegible].

[illegible]

Porto Cesareo a 20 [illegible] dal mare vendiamo villette composte [illegible] soggiorno cucinotta 3 [illegible] bagno + giardino 300 mq, minimo contanti e dilazioni. Immobiliaretore 011 549.761 - 553.204.

RAPALLO alloggio favoloso 2 camere soggiorno cucinino bagno [illegible] ingresso [illegible] [illegible] 96 milioni affare. Telefonare [illegible] 1 482.919.

RIVA Ligure vendesi alloggio [illegible] arredato vista mare 2 camere cucina servizi terrazzi L. 88 milioni dilazioni e permute. Telefonare 011 650.3024 - 650.8584 Bonino.

RIVALTA vendiamo ville alloggio in villa uni e bifamiliari, in zone comode a servizi signorili e medio con terreno circostante, vero affare. Mtv, tel. 011 909.1867.

RIVAROSSA villaggio Paradiso tennis maneggio villa uni bifamiliare in lirazione [illegible] 220 garage terreno tel. 920.0375.

RIVIERA

vendesi [illegible] a Sanremo a Andora [illegible] stesso stabile [illegible] bilocali con [illegible] [illegible] abilità mutuo fondiario. Telefonare il Mattone (011) 532.760 - 531.927

ROCCA Canavese [illegible] [illegible] comodità mezzi pubblici casa abitabile [illegible] orto vendesi 18 milioni più 10 [illegible] [illegible] Tel. 0124 31.833.

ROLETTO [illegible] Brande 35 km da Torino villetta panoramica su 2 piani 5 camere cucina [illegible] terreno, [illegible] [illegible] [illegible] [illegible].

RUSTICI [illegible] orto e [illegible] in [illegible] [illegible] [illegible] taghano tennis bocce vendesi dilazionando. [illegible] 011 518.080, sera 840.187.

RUSTICI di ogni [illegible], [illegible] prezzo, dimensioni e [illegible]cità, da ristrutturare e ristrutturati, mutuo. Casamercato[illegible].

[illegible] provincia Torino Asti Alessandria vendiamo a prezzi convenienti con permute e dilazioni. Telefonare 835.135 - 882.137

RUSTICO centro paese comodità mezzi pubblici collina [illegible] 30 km Torino vendesi [illegible] milioni [illegible] [illegible] più [illegible] milioni [illegible] [illegible]. 0124 31.833.

RUSTICO ristrutturato bassa Val Susa 2 [illegible] [illegible] cantina sottotetto mansardabile [illegible] milioni. Labeo 011 746.222.

RUSTICO vicinanze Carmagnola parzialmente ristrutturato indipendente cortile e orto 1200 mq [illegible] 38 milioni. Studio Codoni. Tel. 530.871.

S. SICARIO alloggio salone con camino 2 camere cucina 1 servizi terrazzo Edilresidence vende. [illegible] 640.5539 - 850 8478.

[illegible] centrale libero cucina soggiorno [illegible] balconi [illegible] cantina possibilità finanziamento. Grimaldi, tel. 0175 45.985.

[illegible] complessi residenziali dominanti [illegible] pronta consegna e a termine varvilte [illegible]. S.C.P. 0171 55.500 - [illegible] - 61.474

[illegible] [illegible] vende direttamente alloggi a ville con mutuo [illegible] e ristrutturati. Tel. 0184[illegible].212 - [illegible].538 o 011 542.013.

SANREMO vendesi panoramico [illegible] in elegante [illegible]ice con servizi [illegible]. Per informazioni tel. 011 544.100.

[illegible] vista Porto Sole zona Comune ingresso soggiorno 1 [illegible] cucina 2 balconi. Rizza 472.858 / 0184-70.863.

SANREMO zona Imperatrice soggiorno 3 camere cucina 8 servizi cantina Rizza 472.858 / 0184-70.863.

[illegible] via alta Colonia Italsider liberi nuovi in piccola palazzina appartamenti diverse metrature, minimo contanti mutuo e dilazioni. Immobiliaretore 549.761.

SARDEGNA Costa Smeralda [illegible] [illegible] prestigiose di alto livello [illegible] informazioni. Tel. ore ufficio Dutto 545 626.

SARDEGNA
PORTO COCA CAVALLO

18 [illegible] da Olbia in complesso [illegible] [illegible] denziale autonomo, vendonsi appartamenti [illegible] [illegible] rifiniti, ammessi [illegible] splendida natura del capo dimonimo. Ciet Piemonte S.p.A. sede telefono 011 447.1277 cantiere telefono 0784 834 005.

[illegible] villaggio Sole Ruju La Terrazza [illegible] Panoramico e sulla Costa Smeralda 700 [illegible] mq [illegible] piscine tennis [illegible] [illegible] [illegible] si barca vendite dirette S.C.P. 0171 - 555.00 - 552.94 - 614.74.

[illegible]

località Petrosa Mare (vicino Parco [illegible] Ulivi) vendonsi appar[illegible] diverse metrature prossima consegna. Unioncase 549.777

SCARMAGNO [illegible] in palazzina [illegible] [illegible] 3 camere salondino cucina bagno ampio terrazzo box auto interrato Selfin [illegible] 65 milioni dilazionabili. Telefonare 487.741.

SPOTORNO Finale [illegible] vende direttamente 2-3 [illegible] [illegible] [illegible] e giardino vicino mare. Telefonare 019 690.231

[illegible]

villaggio sul mare [illegible] Liguria di [illegible] [illegible] verde con spiaggia [illegible] [illegible] [illegible] vendita dirette villini appartamenti termoautonomo [illegible] giardini e terrazzi Telefonare 0182 87.338.

VAL Camino [illegible] [illegible] [illegible]000 mq circa terreno, [illegible] soleggiata 39 milioni. Studio Codoni, telefono 530 871.

VAL Germanasca vendo villetta 3 camere cucina servizi e terreno. Tel. 0121 71.873.

[illegible] Pellice L[illegible] San Giovanni appartamento libero recente soggiorno [illegible] 1 camera bagno. Gabetti 0121 22.851 - 77.448.

VAL Pellice vendesi [illegible] rustica panoramica con terreno 3 [illegible] cucina servizi, affare. Tel. 011 650.3024

VALLE d'Aosta Torgnon La Magdelaine a Antey St. [illegible] alloggi appena ultimati e da ultimare. Anche in Italia completamente ristrutturata. Giardino ed eventuale box. Telefonare (011) 513.916.

VALLE [illegible] Cervino, Valtournenche, vendiamo [illegible] zona centrale,due camere soggiorno, servizi, vista panoramica [illegible] a mezzogiorno. La Vallée [illegible] Chanoux 14 St-Vincent, tel. 0166 37.760 [illegible] festivi.

[illegible] in piccolo condominio libero 3 came[illegible] tinello [illegible] box orto privato forte mutuo S. Paolo. Telefonare 988 0793.

VERRES [illegible] indipendente parzialmente rifatto 3 [illegible] [illegible] 8 piani [illegible] scala interna terreno 14 milioni. Selim 487.741

VICOFORTE di Mondovì (Santuario) Pastorino Costruzioni [illegible] alloggi 2, 3, 4 vani [illegible] ziosi. Tel. 0174 [illegible].80 - 019 745.434. Personale sul [illegible] anche festivi.

VILLA cintura [illegible] Torino signorile terreno [illegible] [illegible] stanze varie [illegible] facilitazioni di pagamento. Telefonare 0124 31.833.

VILLA panoramica 1972 stile americano in [illegible] [illegible] [illegible] 3 letto 3 bagni cucina patio garage rustico mq 7000 giardino frutteto vendo. Telefonare[illegible].

VILLE Cono Canavese libere signorili nuove su 1 e 2 piani fuori [illegible] mansardato mono o bifamiliari con terreno in proprietà. Domus Tilla vende 504.990.

VILLINO salone 2 [illegible] [illegible] riservizi [illegible] camino 11 mila mq terreno vendo nelle Langhe. Affare. Tel. 011 518.080, sera 840.187.

46 Ville, app., camere per vacanze, affitto

[illegible] annualmente in Cantoira 48 km da Torino alloggi di metrature varie prezzi a partire da L. 120 mila mensili Tel. 011 / 920.0831 - 920.9919

AFFITTASI Lidi Ferraresi riviera adriatica appartamenti e villette mesi luglio e agosto. Maddaloni, [illegible]. 011 558.413 - 547.950.

CERIALE affittiamo alloggi ammobiliati maggio giugno luglio agosto o settembre. Tel. 0152 90.400, agenzia San Rocco.

JESOLO Lido (Venezia) affittiamo appartamenti per le vacanze estive, prezzi convenientl. Telefonare immobiliare Mazzini, piazza Mazzini 33, Jesolo Lido, 0421 900.92.

SARDEGNA sul mare Palau Porto Pollo in villaggio attrezzato affittiamo villini maggio-set[illegible]. Tel. 519.976.

VILLEGGIATURA al contatto con la [illegible] in alta Langa 800 mt altitudine privata affitta belle camere libero uso [illegible] dal 15 maggio al 30 agosto 1982 minimo 15 giorni massimo 30 giorni prezzi modici. Tel. 011 515.808.

47 Alberghi, pensioni

CERIALE pensione lungo mare trattamento familiare maggio giugno prezzi modici. Interpellateci, Telefonare 0182 [illegible].

SOGGIORNO [illegible] [illegible] collina tonnese elegante salubre familiare [illegible] assistenza medica ed infermieristica. Telefonare 011 661.0204 - [illegible].

49 Informazioni

ALLA Sfinge investigazione controllo infedeltà rintracci ovunque. Via Bruno Buozzi 5 angolo via Roma, tel. 534.615

INFORMITALIA informazioni [illegible], indagini controlli infedeltà. Corso Vittorio Emanuele 107, tel. 511.024 - [illegible]

51 Occasioni

CENTRO segreterie telefoniche garanzia serietà [illegible] consegna via Cernaia 18 4° piano Torino. Telefonare 540.[illegible]

52 Varie

[illegible] **SOGGIORNO** alloggi [illegible] sottile [illegible] questo mobili 800 primi [illegible] e superlativi. Servizio anche festivo Telefonare 280.198.

ACQUISTA anticaglie mobili oggetti vari [illegible] piume d'oca [illegible] [illegible] [illegible] cantine. Telefonare 485.440 - 481.058.

ANALISTA extrasensoriale esegue proiezioni [illegible] individuale sociale andamenti bellici [illegible] appuntamento. Tel 447.2771

CARTOMANTE medianica radiestesista risolve fortuna leva contrarietà riunisce a persona amata esiti TEL 309.7738.

DA Nino compravendita mobili usati in stile e moderni, ritiri stock fallimentari. Via Cirio 2, telefono 232.417.

LIMOGES a Torino Vastissimo assortimento porcellane direttamente dalla fabbrica, forno cottura. D[illegible] str. Mongreno 29, tel. [illegible].844.

MACCHINE [illegible] scrivere calcolatrici nuove e d'occasione [illegible] garanzia. Noleggi e riparazioni. Via Cavour 6, tel. 540.878.

[illegible] «Circe» veggente cartomante radiestesista consiglia risolve problemi d'amore vi fara tornare [illegible] persona [illegible] talismani e pentacoli [illegible]. Tel. 696.6773 [illegible] [illegible], [illegible] Muratori [illegible] Torino.

MATERASSI a [illegible] tutte le misure e modelli a richiesta ortopedici, vendita in fabbrica, via Servais 15. Telefonare 749.5134.

Il pubblico è giudice nel torneo dei teatri

Gara di improvvisazione tra 16 compagnie da stasera a domenica al Valentino a Torino

IL TORINESE [illegible] (QUI IN SCENA CON «CON LA[illegible]E CATENE») E' IMPEGNATO NEL TORNEO

TORINO — L'assessorato allo Sport, Gioventù e Turismo di Torino, già promotore della manifestazione «Sapere e sport», propone [illegible] questa [illegible] «Torneo di improvvisazione tra Compagnie teatrali» organizzato dal Teatro Stabile.

L'originale gara, [illegible] si [illegible] oggi a domenica alla Promotrice di [illegible] Valentino, ha l'intento di avvicinare due discipline, il teatro e lo sport, apparentemente lontanissime [illegible] di loro, essendo il primo la rappresentazione della realtà e il secondo la realtà concretamente fisica. La distanza già diminuisce [illegible] che [illegible] sport è anche un grosso spettacolo e [illegible] tecniche teatrali [illegible] Living al Teatro di strada, allo sperimentalismo di Grotowski) impongono all'attore un training fisico-vocale-concentrativo molto vicino a quello dello sportivo. Il divario fra il mito muscolare e quello intellettuale [illegible] via via sgretolando attraverso le [illegible] dell'uno o dell'altro.

Il Torneo d'improvvisazione si suppone comunque interessante [illegible] degli intenti preposti e, proprio [illegible] momento in cui il miglior professionismo tende alla perfezione stu[illegible] al millimetro, ci ricorda le antiche tenzoni della deca[illegible] Sarà interessante vedere le compagnie, fuori dal protettivo [illegible] teatrale e dal rassicurante copione, come se la caveranno.

La gara sarà regolata [illegible] ferree leggi. Le squadre scenderanno in [illegible] senza conoscere i temi [illegible] improvvisazioni (che saranno estratti fra le [illegible] compilate [illegible] pubblico) e [illegible] sapere gli altri possibili condizionamenti che verranno [illegible] di volta in volta dal direttore di gara. [illegible] rappresentazioni [illegible] tempo [illegible] per la preparazione e per l'esecuzione; [illegible] la squalifica per scorrettezze della squadra, e infine sarà il pubblico, fornito di palette colorate, a stabilire la squadra migliore.

Sedici compagnie giunte [illegible] tutte le parti d'Italia si scontreranno in quattro giornate così suddivise: oggi, domani e sabato, dalle 15,30 [illegible] 17,30 e [illegible] alle 22,30 per [illegible] ottavi di finale; domenica, dalle 15,30 alle 17,30 le semifinali e alle 21 le finali.

Ogni [illegible] si svolgerà [illegible] due squadre che, tramite sorteggio, sono state per ora così abbinate:

Remigio Gomez (Bologna) - Teatro dell'Angolo (Torino)
Teatro Belli (Roma) - Teatro della Tosse (Genova)
Teatro A. Jarry [illegible] M.L. e M. Santella (Napoli) - Bella Hutter (Torino)
Grande Opera (Roma) - Il [illegible] e il pendolo (Torino)
Gran Badò Coop. Della svolta (Torino) - Nuova Scena (Bolo[illegible])
T.A.G. Teatro [illegible] (Mestre) - Teatro del Sole (Milano)
Teatro dell'Imprevisto (Modena) - Teatro del Setaccio (Reggio Emilia)
Teatro Ingenuo (Milano) - Laboratorio Teatro Settimo (Torino)

Viste le regole non vi è [illegible] possibilità per i gruppi teatrali di prepararsi in anticipo o di sperare in conoscenze; non resta quindi che augurar loro buona fortuna e che vinca, per una volta, veramente il migliore!

t. lg.

Tortora pensa ai libri (ma non molla «Portobello»)

MILANO — «Prima di chiudere la mia carriera televisiva, vorrei trasformare [illegible] rubrica dedicata ai libri in u[illegible] trasmissione televisiva di grande ascolto. [illegible] dipende dal taglio. Si dice che gli italiani leggano poco: è vero. Ma perché? In Francia esiste un programma sui libri fatto benissimo e molto seguito».

Questo è uno dei sogni di Enzo Tortora: non quello di diventare [illegible] conduttore del telegiornale o un uomo politico. L'ha confessato durante un simpatico meeting organizzato per festeggiare il sesto ciclo di Portobello *che inizierà a novembre sempre di venerdì sulla Rete Due. Il quinto è stato il ciclo più lungo: [illegible] 26 puntate [illegible] Portobellissimo con [illegible] milioni di spettatori; minimo il [illegible]to: fra i [illegible] e i 39 milioni a puntata, aumento che si deve [illegible]bitare [illegible] collegamenti internazionali.*

«Siamo riusciti a mantenere il nostro pubblico, anzi ad aumentarlo perché ci siamo resi conto che una trasmissione come "Portobello" che tor[illegible] ogni anno può resistere se riesce a rinnovarsi. La rubrica "Casa mia, [illegible] tua" ha avuto [illegible] grosso successo e ha fatto nascere in Italia molte associazioni in cui ci si scambia la casa ma a scopo economico».

Enzo Tortora, 55 anni, ha il [illegible] stanco ma soddisfatto: «Sì, [illegible] molto stanco, è stata dura. Questa trasmissione l'abbiamo sempre fatta alla garibaldina con un giorno di prove nello studio ancora cal[illegible] di Mike e del [illegible] "Flash". La mia ormai è una età importante di bilanci. Ma di solito non mi sento [illegible] anni che ho anche [illegible] il problema della vecchiaia è uno di quelli che ci si pone naturalmente».

«Io comunque preferisco non truccarmi da giovane, non porterò mai il parrucchino, [illegible] ho [illegible] messo uno spruzzo di cerone in faccia, anzi ne ho fatto una questione di principio. Su tutta questa mia esperienza televisiva ho scribacchiato dei diari che non pubblicherò mai. Non voglio che si dica che devo il [illegible]cesso di un libro a Portobello».

A capotavola c'è la sorella Anna, bruna [illegible] *Tortora, di otto anni più giovane di lui:* «Siamo stati bravi; [illegible] le televisioni private sempre più agguerrite mentre la torta degli spettatori è sempre la stessa. Per [illegible] questa trasmissione è doppiamente positiva, non solo ci lavoro con gioia [illegible] è nato in questi anni [illegible] nuovo rapporto fra me e Enzo. [illegible] scoperto d'essere molto uniti. Io ero legata a lui [illegible] piccola ma allora En[illegible] mi sembrava grandissimo. [illegible] gli anni e distanze si sono [illegible] e abbiamo scoperto d'essere molto simili. [illegible] abbastanza timidi e introversi tutti e due e non siamo cinici. [illegible] tristi storie di Portobello ce le portiamo a casa, le viviamo e per noi è co[illegible] vivere di più».

Per cambiare l'atmosfera che facilmente, trattandosi di Portobello, *può precipitare nel patetico, qualcuno* [illegible] *come mai il pappagallo [illegible] sia deciso a parlare solo con Paola Borboni:* «La signora Borboni è di una energia non minore a quella del pappagallo, [illegible] lui poi ha usato una tecnica diversa, si è intrattenuta prima della trasmissione per [illegible] mezz'ora, è stato [illegible] duetto quasi equivoco».

Adele Gallotti

Storico «bis» di Domingo al «Colon»

BUENOS [illegible] — Gli [illegible] sanno che il [illegible] di concedere [illegible] «bis» [illegible] parte [illegible] divi [illegible] è [illegible] rigorosa norma del Teatro «Colon» di Buenos Aires (il terzo teatro lirico del mondo, dopo la «Scala» e il «Metropolitan»), in vigore [illegible] quasi un secolo e mezzo.

[illegible] Il pubblico che gremiva ieri [illegible] il «Colon» per l'ultima rappresentazione [illegible] «Tosca» ha infranto la regola, obbligando il celebre tenore Placido Domingo, nel personaggio di Cavaradossi, a replicare «E lu[illegible] le stelle», mentre il pubblico andava in delirio.

E' [illegible] seconda [illegible] che succede nella storia del [illegible] teatro, il primo cantante a forzare [illegible] regola [illegible] Gigli, trentacinque anni fa, nella stessa opera e [illegible] la stessa aria.

Nella recensione dedi[illegible] [illegible] spettacolo [illegible] ieri [illegible] il quotidiano «La Prensa» [illegible] lo storico [illegible] Gigli, [illegible] insistente[illegible] [illegible] un pubblico [illegible] [illegible] impedi[illegible] la [illegible] del [illegible] [illegible] Gigli, [illegible] [illegible] corrente [illegible] [illegible] — scrive «La [illegible] — chiese con un impercettibile gesto della mano l'autorizzazione, e da [illegible] palco, occupato dall'as[illegible] [illegible] per [illegible] e le [illegible] parti [illegible] risposta il [illegible]

[illegible] Domingo, che è impegnato nella versione cinematografica della «Traviata», regia di Franco Zeffirelli, canterà «Mundial», l'inno [illegible] campionati [illegible] di calcio.

Il super Flash bisettimanale

Bongiorno anche di sabato

ROMA — Da stasera al [illegible] giugno il gioco a premi di Mike Bongiorno *Flash* avrà scadenza bisettimanale (giovedì e sabato) per [illegible] appuntamenti con le finali di quest'anno. Si disputeranno il titolo, a partire da stasera sulla rete Uno alle 20,40, il primo e il secondo classificato nelle graduatorie fin qui stilate, [illegible] si aggiungeranno, con estrazione a sorteggio, altri quattro concorrenti scelti fra coloro [illegible] nelle eliminatorie si erano piazzati fra il quinto e il dodicesimo posto.

[illegible] cambia invece la formula della gara che, dati d'ascolto alla mano, [illegible]bra [illegible] l'elevato grado di consensi della passata edizione. Ancora una volta dunque [illegible] le «partite» su argomenti d'attualità e i sondaggi d'opinione a segnare i momenti salienti del programma mentre si cercherà, con il conforto dei risultati, un super-campione che appassioni i telespettatori e che abbia quelle caratteristiche di familiarità e popolarità che sono sempre state la scelta vincente dei giochi di Mike.

Per l'avvenire, Bongiorno, attualmente impegnato [illegible] anche con il gioco *Bis* su un'emittente privata, [illegible] si sbilancia troppo: «*Credo — dice — che l'era di "Flash" [illegible] finita; [illegible] non è escluso che dalle [illegible] di Piero Turchetti e mie, nasca la trovata più [illegible] per un nuovo gioco e premi degli anni Ottanta*».

ALFIERI
[illegible] giovedì
per [illegible] giorni
BAT-DOR
«Il [illegible] di Israele
[illegible] incanterà»
Pren. da domani ore 10
[illegible]. T.S.T. e T. Regio

rai RADIOTELEVISIONE ITALIANA Sede regionale per il Piemonte
AUDITORIUM
Domani [illegible]
Direttore KARL MARTIN
Soprano PAULETTE BERMAN
[illegible] - FERRERO - ARRIGO
[illegible] Sinfonica [illegible] Rai di Torino
Prevendita posti numerati (L. 5.000) oggi dalle 16 alle 19 via Rossini 15

Il cinema degli altri

Novità e successi sugli schermi di Londra, Parigi e New York

The long good Friday

(Il lungo Venerdì Santo)
di John MacKenzie

con Bob Hoskins, Eddie Constantine

Critica americana:
●●●

NEW YORK — Spietato, grassoccio e ruvido come Edward G. Robinson ai vecchi tempi di *Piccolo Cesare*, ecco qua un nuovo re del crimine, interpretato da Bob Hoskins, in un film che tiene sveglio lo spettatore dall'inizio alla fine.

Forte dei suoi traffici, che comprendono una sala da gioco clandestina, un *pub* molto esclusivo, mani in pasta in ogni sorta di affari, e in più un ambiziosissimo progetto per governare e sviluppare la fatiscente area dei *docks*, questo odierno boss della malavita è soprattutto un esperto di truffe, e si comporta come fosse il proprietario dell'intera Londra, dove tutto il film è ambientato.

La sua brillante carriera sembra non conoscere ostacoli fino a un fatale Venerdì Santo, che per lui si trasforma inaspettatamente nel suo venerdì nero. Succede che un paio dei suoi più fidati luogotenenti vengono uccisi per ragioni che egli non riesce a spiegarsi. In realtà, quello che verrà a sapere a proprie spese è che un gruppo ben assortito di suoi rivali sopravvissuti a vecchi regolamenti di conti e di suoi ex-amici infastiditi dal troppo splendere del suo astro si sono coalizzati per distruggerlo.

Il loro quartier generale è nella sinistra distesa di ganci di un mattatoio, e da lì tramano le proprie vendette contro il boss. Ma questi, come si sarà capito, non è tipo da farsi sconfiggere facilmente, ed il film riserverà a questo proposito un'adeguata serie di sussulti. E, ad aumentare la complicazione di una guerra fra bande, fa capolino a un certo punto, trascinata in mezzo suo malgrado, anche la temibile organizzazione irlandese dell'Ira.

Diretto da John Mackenzie sulla base della sceneggiatura di Barry Keefe, il film annovera tra gli interpreti principali la ben nota faccia da gangster di Eddie Constantine, che si muove a suo completo agio nel sottobosco londinese, e l'intelligente e quasi debuttante Helen Mirren. Ma è soprattutto Bob Hoskins, roccioso e pungente, a fare la parte del leone in un *gangster movie* al quale manca davvero poco per entrare di diritto fra i classici del genere.

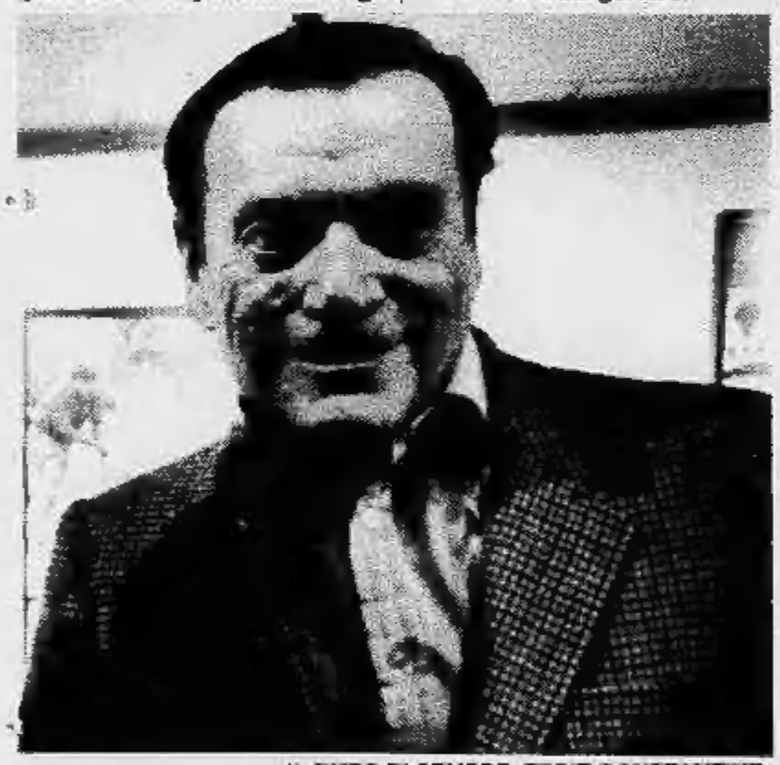

IL DURO DI SEMPRE, EDDIE CONSTANTINE

GIELGUD, JACOBI, VAUGHN E HAUER, I CATTIVI (DA «TIME»)

Il Terzo Reich visto dal buco della serratura

Dal 9 maggio i telespettatori della americana ABC sono alle prese con il kolossal dell'anno. A puntate, per un totale di cinque ore di trasmissione, va infatti in onda Inside the Third Reich, il film per la televisione accuratamente costruito sulla base delle memorie di Albert Speer, che furono il *best seller* letterario americano del 1970.

A dirigere le operazioni è ancora una volta Marvin Chomsky, ormai il maggior regista di questo speciale genere cinetelevisivo, essendo — come si ricorderà — lo stesso astuto confezionatore di altri spettacolari intrattenimenti come Radici e Holocaust. *E anche questa volta, a quel che sembra, la formula è la medesima: un argomento di forte capacità emotiva, una ben sbandierata pretesa storica, una collaudata propensione a tradurre tutto in romanzo — se non addirittura in polpettone — così da attenuare il grigiore e la meditatività che a volte sono parte integrante delle vicende reali, e da imprimere alla narrazione quel ritmo e quella spettacolarità che sono l'abituale garanzia del largo successo.*

Inside the Third Reich, *che se gli si dà il tempo necessario approderà anche ai teleschermi italiani, è una specie di viaggio all'interno del piccolo mondo dei capi nazisti. Più che una ricostruzione storica di anni e di avvenimenti, una ricostruzione psicologica di caratteri, alla ricerca forse di qualche spiegazione in più alla catastrofe nazista.*

Il taglio scelto, ma anche la tesi da dimostrare, sono assai particolari: il Terzo Reich viene visto come un palcoscenico, sul quale il clan hitleriano si muove come stesse interpretando un film. In testa a tutti, naturalmente, c'è il Fuehrer stesso, intento a fare maligne caricature di Mussolini e Chamberlain, a muoversi come in un musical *di Busby Berkeley, a doppiarsi in un filmato di propaganda. E' insomma il divo e allo stesso tempo il suo fan più accanito.*

Attorno a lui, nella folla dei gerarchi, il giovane architetto Albert Speer, «la cosa più simile a un amico che Hitler abbia avuto». *Anche per Speer uno sdoppiamento cinematografico: è la spalla che porge la battuta e l'uditorio ideale. Per vederlo in un ruolo critico bisogna aspettare la lunga prigionia alla quale fu condannato per crimini di guerra.*

Ma fino alla caduta di Berlino, Speer resta un eccellente cortigiano. L'architettura è un'arte al servizio del potere, e la famiglia degli architetti Speer, a cominciare dal nonno, brilla nella propria fedeltà di servitrice dei padroni del momento.

Saga familiare e nazismo: in altre parole, come mettere insieme Radici *e* Holocaust. *Per avere successo le vecchie ricette sono quelle che funzionano.*

A cura di
Alessandro Di Giorgio

A cena da Louis Malle

LONDRA — Il meno che si possa dire di Louis Malle è che in genere non si ripete. Nella successione dei suoi film, dai lontani tempi di *Les amants* agli anni più recenti di *Lacombe Lucien*, *Pretty baby* e *Atlantic City*, è ben esile il legame tra un'opera e l'altra, a parte il marchio di qualità del regista. Ma ora, con *My dinner with André*, Malle ha fatto un film che si stacca ancor più nettamente da tutti gli altri.

Dopo alcune brevi scene nelle vie e nella metropolitana di New York, che fanno per così dire da cornice al film, e l'arrivo dei protagonisti in un ristorante di alta classe, con *maître* cerimonioso e alta cucina francese, l'intera azione si svolge al tavolo dove due uomini cenano e conversano.

La lunga chiacchierata non nasce da una sceneggiatura prestabilita, ma è la sintesi di autentiche conversazioni — opportunamente registrate di volta in volta — che i due occasionali attori hanno tenuto in un arco di tempo abbastanza lungo. Dei due, Wallace Shawn è un uomo brusco, dalla voce stridula, commediografo e attore con riluttanza. André Gregory invece, magro, sereno, fascinoso, con qualcosa dell'aspetto cupo che aveva John Carradine, è un regista d'avanguardia del teatro nuovayorchese. Qui, in quello che è in gran parte un suo monologo, racconta le avventure intellettuali nelle quali si è successivamente imbarcato.

Andando all'appuntamento, Shawn confida le proprie apprensioni: da quanto ha sentito dire, Gregory dev'essere un po' malato, o almeno stravagante. Di lui si sa ad esempio che ha piantato la famiglia andando a stare in India, o che una volta è stato trovato per la strada a piangere al pensiero di *Sinfonia d'autunno* di Bergman, ripetendo di continuo «*Posso vivere nella mia arte, non nella mia vita*».

IL REGISTA MALLE

A prima vista Gregory sembra confermare i timori di Shawn, e si lancia in una lunga apologia di Jerzy Grotowski, raccontando come il regista polacco abbia abbandonato anche lui il teatro in favore della Vita, o di come egli stesso l'abbia potuto conoscere a fondo in un soggiorno in Polonia.

Ma rapidamente il fascino di Gregory, la sua abilità di narratore e la sua evidente sincerità prendono il sopravvento sulla diffidenza e si è portati a condividere le eccitazioni, le scoperte e i naufragi della sua odissea spirituale. A poco a poco Gregory si rivela un uomo buono e intelligente, che ha conosciuto un'abbastanza comune esperienza di disillusioni, ma che è anche — in modo qui non più tanto comune — andato alla ricerca di soluzioni diverse. Soluzioni che possono rivelarsi errori o disinganni, ma che rappresentano comunque un tentativo.

E così Gregory descrive la sua scoperta dell'India e del Tibet; la vita nel Sahara e il buddismo; il tempo trascorso in una comune scozzese e la filosofia di Colin Wilson. Il cammino del protagonista è lo stesso di quelle migliaia di appassionati studenti americani che si incontrano sempre sui sentieri più battuti della cultura classica europea o del misticismo orientale. In più, in questa ricerca Gregory porta tutta la sua intelligenza e la sua sensibilità.

Shawn è il suo contrappunto, il realismo — a volte anche un poco banale — di fronte all'idealismo; rappresenta le ragioni della concretezza, la rassicurante presenza di una stufetta elettrica in una notte d'inverno. E anche nella contrapposizione dei protagonisti, oltre che nella forza e nel fascino della figura di Gregory, è la straordinaria capacità di seduzione di questo inconsueto *tour de force* cinematografico.

My dinner with André

(La mia cena con André)
di Louis Malle

con Wallace Shawn, André Gregory

Critica inglese:
●●●●

La guerillera

(La guerrigliera)
di Pierre Kast

con Jean Pierre Cassel, Maurice Ronet, Agostina Belli

Critica francese:
●●

PARIGI — *Vent'anni dopo avere scritto e pubblicato* Les vampires de l'Alfama, *romanzo storico ambientato nel diciottesimo secolo in Portogallo, Pierre Kast, messo il cappello del regista, ne ha fatto oggi un film, dal più commerciale titolo di* La guerrillera.

E', come dice lo stesso Kast, una «fantasia storica», cronaca rielaborata del periodo tutt'altro che prosperoso per il popolo lusitano preso fra i contraccolpi delle guerre napoleoniche in Europa e, nella specifica occasione, in Spagna.

All'inizio del film, un maresciallo dell'esercito francese sta sbaraccando una installazione quando gli si presentano le mogli di due generali, fresche come rose e in tenuta non proprio da campagna. Arrivano da Siviglia e vorrebbero far ritorno in zone più tranquille. Il maresciallo dà incarico a un colonnello che ha perso il suo reggimento di accompagnare le illustri ospiti con una piccola scorta.

Ma per strada il gruppetto è fatto prigioniero dai guerriglieri, comandati da un curioso tipo di aristocratica pasionaria, scesa in campo a fianco del popolo portoghese contro l'invasione straniera. Non ci vuole molto perché guerriglieri e ostaggi finiscano con il fraternizzare, di fronte a un comune pericolo rappresentato da bande di lancieri mercenari che depredano la regione.

Si respira un profumo d'avventura, nel quale si riconosce bene la mano di Kast. Poi, a dispetto delle differenze sociali e ideologiche, arriva anche l'amore, gli attacchi incontrollabili dei sentimenti. Ma è solo un breve intermezzo: il film d'avventure accampa i suoi diritti, con battaglie, assedi, cannonate. E nelle sequenze spettacolari si dissolve anche in parte lo charme letterario dell'opera originale: Pierre Kast, in definitiva, dà l'idea di essersi dovuto barcamenare fra una ispirazione naturale e le esigenze di una costosa coproduzione. Il risultato, un dignitoso compromesso.

RITORNA, IN UNA GRANDE PRODUZIONE INTERNAZIONALE, AGOSTINA BELLI

Un balletto di manifesti

Sono grandi immagini del prestigioso fotografo americano Harvey Edward che rappresentano danzatori e scuole di danza e fanno da contrappunto a coloratissimi manifesti sul tema «Mundialito».

La luce malinconica e diffusa delle fotografie di Harvey crea una vita misteriosa nelle sale delle scuole di ballo di Brooklin, che appaiono come cattedrali dalle cui vetrate scendono lame di luce ad illuminare i danzatori-santi.

La mostra allestita alla galleria La Rocca in via Della Rocca 4 ha dunque toni preziosi, dove un bizzarro regista ha inteso sublimare con il titolo *82' Sportball*, il tema perfin troppo di moda quest'anno: *balletto e sport*.

Mannino dirige Mannino

Successo della sinfonia dedicata alla Filarmonica di Leningrado

LECCE — *Da qualche anno nella cittadina sede dell'Università del Salento, e culla di tante tradizioni e del meraviglioso barocco ferve una intensa attività musicale: merito del maestro Carlo Vitale che è riuscito a formare l'Orchestra Sinfonica dell'Amministrazione Provinciale di Lecce.*

Con più di mille manifestazioni, fra opere liriche e concerti, l'Orchestra è ormai una realtà emergente. Composta in maggior parte di giovani è senz'altro una lodevole iniziativa quale banco di prova per molti giovani orchestrali, che possono così affinare e migliorare le loro capacità sotto la bacchetta di noti e bravi direttori.

L'altra sera, addirittura, Lecce è stata sede di una prima mondiale. Al Teatro Politeama Franco Mannino ha diretto la prima assoluta della sua IV Sinfonia op. 225, *dedicata alla Filarmonica di Leningrado. Abbiamo chiesto a Mannino il perché di questa sua scelta leccese come «anteprima» di una composizione per grande orchestra, che già sappiamo eseguirà a Leningrado il 12 settembre con la meravigliosa Orchestra Filarmonica.*

«Ho scelto Lecce perché dirigere dei giovani volenterosi per me è una cosa molto eccitante — *ha spiegato* —, ed in questo modo ho pensato anche di contribuire alla crescita di una giovane orchestra che sta ottenendo lodevoli risultati». *Presente un pubblico caldo, attento e numeroso il concerto s'è iniziato* con Ultima composizione, di *Wagner – Mannino.*

Sono le ultime tredici battute, per pianoforte, scritte da Wagner a Palermo nel 1881 e dedicate alla moglie Cosima, che Mannino elaborò per orchestra inserendole nella colonna sonora del film Ludwig di Visconti. *Dopo il famoso «Adagietto» di Mahler e il trasfigurato canto d'amore del «Preludio» dal Tristano e Isotta di Wagner, la serata è giunta all'attesa «IV Sinfonia op. 225» di Mannino. Il brano s'inizia con un adagio calmo e disteso, che sembra accompagnare una passeggiata per l'Ermitage.*

Con schemi liberi, quasi da Fantasia, *l'autore irrompe con fragorose volute, troncate da un colpo di frusta, nella «voce» dei corni che da lontano con le trombe sembrano rievocare l'immagine dell'olocausto dell'assedio di Leningrado. Nel terzo tempo la tromba ripropone il tema predominante che termina in un «allegro brillante». Con un rullo incalzante di timpani seguito da una estrosa virtuosistica vitalità di ritmo di tutta l'orchestra, la «Sinfonia» termina in un travolgente tempo di valser.*

L'orchestra, spronata con maestria da Franco Mannino, si è ben difesa con una efficace interpretazione. Mannino ancora una volta ha conquistato il pubblico, mietendo un successo incondizionato, con vere e proprie ovazioni che lo hanno costretto a bissare il quarto movimento della Sinfonia «di Leningrado».

La sua musica è come un bel quadro di Kandinskij, dalla radice lirico-espressionista. L'emozionalità che suscita la musica di questo artista palermitano che compone di getto piace molto al pubblico. Conoscendo i gusti musicali dei russi pensiamo che Mannino a Leningrado con questa sinfonia «giocherà in casa».

Secondo Villata

Washington Ballet in prima europea a Spoleto

WASHINGTON — Il «Washington Ballet» farà il suo debutto in Europa in occasione del «Festival dei due Mondi» in programma il mese prossimo a Spoleto. La compagnia, che ha come direttore artistico Mary Day, presenterà tre opere del coreografo Choo San Goh: «Double Contrast»; «In the Glow of the Night» e «Fives» nonché il «Pélléas e Mélisande» di Gray Veredon ed il balletto classico «Ciaikowsky pas de deux».

SAPERE DI SPORT
TORNEO DI IMPROVVISAZIONE TRA COMPAGNIE TEATRALI
a cura del Teatro Stabile di Torino
Torino - Promotrice di Belle Arti
Parco del Valentino
13-16 maggio 1982
16 Compagnie
80 Attori
15 Spettacoli
30 ore di Teatro
ELIMINATORIE:
oggi - venerdì 14 - sabato 15
ore: 15,30-17,30-20,30-22,30
domenica 16 - ore: 15,30-17,30
FINALE:
domenica 16 - ore 21
REGIONE PIEMONTE ASSESSORATO TURISMO E SPORT
PROVINCIA DI TORINO - ASSESSORATO CULTURA TURISMO E SPORT
CITTÀ DI TORINO - ASSESSORATO SPORT E TURISMO
CITTÀ DI IVREA - ASSESSORATO SPORT
CITTÀ DI PINEROLO - ASSESSORATO SPORT
CONI
TEATRO STABILE di Torino
Kappa Sport IVECO

OGGI al NUOVO ROMANO
VOLKER SCHLOENDORFF disegna una mappa del cinema in cui forma, stile, materia e sostanza si fondono armoniosamente «PAESE SERA»

Un film di Volker Schloendorff vincitore del Premio Oscar con "Il Tamburo di Latta"

Bruno Ganz — Hanna Schygulla
L'INGANNO
un film di Volker Schloendorff
Distribuito dalla United Artists Europa Inc.
Vietato ai minori di anni 14
Orario spettacoli: 16 - 18 - 20,15 - 22,30

DOMANI all'ARISTON
HERBIE in una nuova avventura!!
Una carrellata di situazioni divertenti ed irrefrenabili
WALT DISNEY
Herbie SBARCA IN MESSICO

WALT DISNEY PRODUCTIONS presenta
HERBIE SBARCA IN MESSICO
CLORIS LEACHMAN - CHARLES MARTIN SMITH - JOHN VERNON - STEPHAN W. BURNS
ELYSSA DAVALOS - IGNACIO GARNA JR. - HARVEY KORMAN - RICHARD JAECKEL - ALEX ROCCO
TECHNICOLOR

Rete uno

14 — **Giacinta,** sceneggiato. Con Franca Maria De Monti, Veronica Lazar, Beppe Chierici, Teresa Ricci, Linda Sini, Ombretta De Carlo. Regia di Gian Luigi Calderone. Quarta puntata, replica
14,30 **Oggi al Parlamento**
14,40 **Fiabe... così: Dodici mesi,** cartoni animati
15 — **Consigli agli esportatori,** documenti. Quinta e ultima puntata: **Attività finanziaria e aspetti assicurativi**
15,30 **Tutti per uno,** varietà per i ragazzi presentato da Larta Flavi. Nel corso del programma: Huckleberry Finn, cartone animato. Parte oggi un nuovo cartone animato, tratto dal noto romanzo di Mark Twayn, e prodotto in Giappone dalla Toey. Protagonista è un giovane e simpatico vagabondo che passa il tempo organizzando giochi con altri ragazzi
16 — **Happy Circus,** un programma di musica leggera, telefilm, varietà e circo presentato da Sammy Barbot. Nel corso del programma: Happy Days: **I consigli della zia Fanny,** telefilm. Replica
17 — **Tg1 flash**
17,05 **Astroboy,** cartoni animati
17,30 **Calciomatto.** Benito Lorenzi oggi ricorda le sue imprese nella Nazionale, compreso un gol che gli venne annullato decretando così l'eliminazione dell'Italia nell'edizione 1950. Presenta il programma Eleonora Brigliadori
18 — **Job,** lavorare a 20 anni, documenti
18,20 **Primissima,** attualità culturali del Tg1
18,50 **Colorado,** uomini di ferro, pallottole d'oro, telefilm. Con Robert Conrad, Richard Chamberlain, Raymond Burr, Barbara Carrera. Prima parte
19,45 **Almanacco del giorno dopo - Che tempo fa**
20 — **Telegiornale**
20,40 **Flash,** gioco a premi presentato da Mike Bongiorno
21,45 **Noi accusati,** sceneggiato. Con Jan Holm, Angela Down. Prima puntata — *Insegnante idealista vive dividendosi tra la moglie oppressiva e dispotica e una bella collega che lo attira molto. La situazione è pronta a esplodere*
22,40 **Un'impaurita tenerezza: Camilla Cederna in: Madre mia, sorella mia,** documenti
23,15 **Telegiornale**

Rete due

14 — **In diretta da Milano: Pomeriggio al Giro** - Frate indovino
14,30 **Flash Gordon: Il pianeta del pericolo,** cartoni animati
15,10 **Da Milano: Sessantacinquesimo Giro d'Italia.** Prologo
16,40 **La tappa di domani**
16,45 **L'Apemaia ,** cartoni animati
17,10 **Helzacomic,** un programma di comiche
17,45 **Tg2 flash**
17,50 **Dal Parlamento - Tg2 sportsera**
18,05 **Il primo Mickey Rooney: Babbo Natale,** telefilm. Arriva il Natale a Toonerville, con neve, alberi infiocchettati e vetrine luccicanti: Mickey vuole fare Babbo Natale e convoca i suoi amici per organizzare una serata indimenticabile
Gli indiani dell'America del Nord: Sul sentiero di guerra, documentario
18,50 **Buonasera con Milva,** varietà musicale. Milva oggi canta Le donne di un tempo, altro brano tratto dall'LP composto per lei da Franco Battiato. Il violinista che solitamente accompagna quest'ultimo, Giusto Pio, presenta il suo primo 45 giri, intitolato Legione Straniera. Boldi, Teocoli e Renata Attivissimo ci parlano dell'uomo più forte del mondo. Nel corso del programma: **Boomer, cane intelligente: I sogni di Boomer,** telefilm. Per aver morsicato un passante per strada, Boomer viene mandato al canile e rischia di essere ucciso.
19,45 **Tg2**
20,40 **Hill Street giorno e notte: Carne di prima scelta,** telefilm. Un gruppo di minorenni portoricani tenta una rapina a un supermercato. Il colpo va male e, scoperti dalla polizia, i ragazzi si barricano all'interno tenendo alcune persone in ostaggio. Tutto sembra volgere al peggio. Arriva Furillo e inizia una lunga trattativa. Finalmente dopo un po' sembra intravedersi una speranza
21,35 **Appuntamento al cinema,** i film che vedremo sul grande schermo
21,40 **Tg2 dossier,** attualità
22,30 **Stereo 2,** settimanale di informazione musicale presentato da Piergiorgio Caporali
23,15 **Tg2 stanotte** - In Eurovisione da Monaco di Baviera: **Campionato del mondo di pugilato dilettanti**

Rete tre

15 — **Da Firenze:** torneo internazionale di tennis
17 — **Invito:** dal Conservatorio di musica Giuseppe Verdi di Milano. **Musiche per trio** - Concerto sinfonico dell'Orchestra **«I pomeriggi musicali»** di Milano diretta da Thomas Ungar
18,30 **L'orecchiocchio,** quasi un quotidiano tutto di musica
19 — **Tg3**
19,30 **Tv3 regioni: Come cambiano le parrocchie,** inchiesta. Prima puntata. Quali sono i protagonisti, parroci e laici, impegnati nella vita delle parrocchie? Cosa è cambiato rispetto a 10 o 20 anni fa?
Intervallo con: La gondola del tempo: Il piccolo amico di Messer Palladio
20,05 **Letteratura infantile: Il bambino nel pallone,** documenti
Intervallo con La gondola del tempo: Il piccolo amico di Messer Palladio
20,40 **Palasport, incontro con i Pooh,** musicale. Vengono proposti i motivi tratti dall'ultimo Lp del complesso
21,30 **Amati o viziati,** documenti
22 — **Tg3 settimanale**
22,30 **Tg3**

Svizzera

14,55 **Ciclismo,** Giro d'Italia. Da Milano: Cronaca diretta del prologo a cronometro a squadre
18 — **Per i più piccoli: Bobo and company: La canna da zucchero,** cartoni animati
18,05 **Per i ragazzi: Natura amica,** Rivista mensile sulla natura e sull'ambiente
18,45 **Telegiornale**
18,50 **La vita comincia a quarant'anni: Problemi di coppie,** Telefilm
19,20 **Confronti,** temi d'attualità regionale
19,50 **Il regionale,** rassegna di fatti e avvenimenti della Svizzera italiana
20,15 **Telegiornale**
FILM 20,40 **Il commissario Pepe,** di Ettore Scola, con Ugo Tognazzi, Silvia Dionisio, Gaetano Vazzoler, Veronique Vendell, Rita Calderone. Italia commedia 1969
22,15 **Tema musicale: Lo sviluppo delle idee in musica.** Ouverture da **Le nozze di Figaro.** Orchestra della Radiotelevisione della Svizzera Italiana
23,10 **Telegiornale**
23,20 **Tennis:** torneo internazionale femminile da Lugano

Italia1 58-41-25-23 (Antenna Nord)

14,30 **General Hospital: avventure e amori a Port Charles**
FILM 15,20 **La grande notte di Casanova,** di Norman McLeod, con Bob Hope, Joan Fontaine. Usa commedia 1955 — *Un sarto veneziano si fa passare per Giacomo Casanova per conquistare le belle clienti*
17 — **Bim Bum Bam,** cartoni animati
18,30 **Dick Van Dyke,** telefilm
19 — **Musicale**
19,30 **La gang degli Orsi,** telefilm
20 — **Belle e Sebastien,** cartoni animati
20,30 **Il sogno americano,** sceneggiato — *Wesley ce la mette tutta per salvare l'azienda. Intanto i rapporti tra Rudy ed Ester si deteriorano ulteriormente e Billy fa carriera come discografico*
FILM 21,30 **All'ombra del patibolo,** di Nicholas Ray, con James Cagney, Viveca Lindfors. Usa western 1956
23,30 **Grand prix,** settimanale di automobilismo
FILM 0,30 **Questa è la mia vita,** di Jean-Luc: Godard, con Anna Karina. Francia commedia 1962

Montecarlo

17,35 **La piccola Hexi - Capitan Nemo,** cartoni animati
17,55 **Gundam,** cartoni animati
18,25 **La tata e il professore,** telefilm. Con Juliet Mills. Le divertenti avventure di una moderna Mary Poppins che in America si occupa di un professore universitario e dei suoi tre figli
18,55 **Shopping,** guida per gli acquisti sicuri presentata da Paola Protasi
19,10 **Telemenù,** una ricetta al giorno e utilmssimi consigli di cucina presentati da Wilma De Angelis
19,20 **I nuovi poliziotti,** telefilm
20,15 **Notiziario**
20,20 **Editoriale,** commento del giorno a cura del Giornale Nuovo
FILM 20,30 **L'America dei Dorsey,** di Alfred E. Grin, con Tommy Dorsey, Jimmy Dorsey. Usa biografico
22,05 **Bollettino meteorologico**
22,10 **Oroscopo**
22,15 **Chrono,** rassegna internazionale di automobilismo sportivo
22,45 **L'ispettore Dante: Un giro di valzer,** telefilm
23,15 Notiziario
23,20 **Editoriale**

Capodistria

18 — **Notiziario**
18,05 **Musica popolare,** complesso folkloristico di Stato della Georgia. Prima parte
18,40 **La scuola: La Jugoslavia di Tito: I rapporti con gli Alleati,** documentario. Seconda parte
19 — **Da Monaco di Baviera: campionati mondiali di pugilato.** Semifinali
20,15 **Telegiornale** - Punto d'incontro
Due minuti, filmati di attualità e notizie flash
20,30 **Da Monaco di Baviera: campionati mondiali di pugilato.** Semifinali
22 — **Telegiornale** - Tuttoggi
22,10 **Chi conosce l'arte?,** asta internazionale di opere d'arte contemporanea
Telegiornale - Tuttoggi
Odprta meja - Confine aperto, trasmissione in lingua slovena

il meglio alla radio

UNO (FM 92, 1)

13,36 **Master.** Collegamenti, notizie e anteprima del mondo musicale
14,23 **Mediterranea.** Musica e racconti di Amante, Falavolti e Settimelli
15 — **Ermpluno.** Radiopomeriggio di Lino Matti
16 — **Il pagnone.** Rotocalco sonoro di attualità culturale ideato e condotto da Giuseppe Neri
18,05 **La bella verità.** Svelata e sceneggiata da Bruno Cagli, propone i sette vizi musicali
18,38 **Intervallo musicale**
19,25 **Ascolta, si fa sera**
19,30 **Radiouno jazz '82.** Parliamone un po'... con Adriano Mazzoletti
20 — **Estate** di Julio Cortazar con Francesco Carneluti
20,30 Rita Pavone e Oreste Lionello in **Permette, cavallo?** di Guardi, Falqui, Lionello (replica)
21,52 **Obiettivo Europa.** Colloqui trisettimanali su arte, cultura e spettacolo condotti da Giuseppe Liuccio
22,27 Audiobox **Fonosfera.** Programma a cura di Armando Adolgiso e Pinotto Fava

DUE (FM 95,6)

14 — **Trasmissioni regionali**
15 — **Radiodue 3131** (II parte). Un programma d'intrattenimento in diretta
16,32 **Sessantaminuti.** Avvenimenti, attualità, curiosità e musiche del mondo dello spettacolo. Conducono in studio Sandro Merli e Claudia Di Giorgio
17,32 **Le confessioni di un italiano** di Ippolito Nievo. Lettura integrale a più voci diretta da Guglielmo Morandi
18 — **Le ore della musica** a cura di Laura Padellaro
18,45 **Il giro del Sole.** La storia e le storie «Storia del dottor Faust» di Massimo Oldoni
20,40 **Mass-music** ovvero la musica che è sempre piaciuta a tutti con qualche piccola parentesi di musica d'élite
22 — **Città notte: Napoli.** Testimonianze e riflessioni notturne sul vivere quotidiano

TRE (FM98,2)

12 — **Pomeriggio musicale** a cura di Paolo Donati
15,30 **Un certo discorso** a cura di Pasquali Santoli
17,30 **Spazio tre.** Musica e attualità culturali presentate da Corrado Bologna
21 — **Rassegna delle riviste** a cura di Alessandro Cecchi Paone
21,10 Claudio Casini presenta: Le opere del giovane Verdi **Giovanna d'Arco** dramma lirico in un prologo e tre atti di Temistocle Solera
23,25 Angelo Leonardi presenta **Il jazz**

G. R. P. Canali 42-60-66

FILM 14 — **Il cappello a tre punte,** di Mario Camerini, con Peppino De Filippo, Leda Gloria. Italia commedia 1934 — *Governatore spagnolo cerca di conquistare una bella popolana e per farlo le imprigiona il marito. Questo cerca di vendicarsi appena può ricambiando il presunto tradimento con la moglie del governatore. Ma la popolana riesce a respingere lo spagnolo e riprendersi il consorte dimostrandogli la propria innocenza*
15,30 **George,** telefilm
15,55 **Uncle,** telefilm
16,50 **Grp spettacoli**
FILM 17 — **Il gatto con gli stivali in giro per il mondo,** Giappone cartoni animati 1976 — *Il personaggio della fiaba di Perrault si cimenta curiosamente in una sorta di Giro del mondo in 80 giorni. Al film è abbinato un documentario polacco*
18,30 **Starzinger,** cartoni animati
18,55 **Quella magnifica dozzina,** telefilm
19,25 **Almanacco storico**
19,35 **Grp attualità**
19,45 **Tanto per leggere**
20 — **George,** telefilm
20,25 **Il grillo parlante,** cabaret con Beppe Grillo
FILM 20,35 **Il manto rosso,** di Victor Sjöstrom, con Annabella, Conrad Veidt, Raymond Massey. Usa avventuroso 1937 — *Un gentiluomo penetra nella residenza di un cospiratore per arrestarlo su ordine di Richelieu. Ma s'innamora della sorella del ribelle e lo lascia libero. Richelieu si mostra comprensivo. Matrimonio*
22,20 **La donna bionica,** telefilm
23,15 **Il grillo parlante**
FILM 23,30 **La ragazza di Pigalle,** di Pierre Chevalier, con Beatrice Costantini, Eveline Scott. Francia drammatico 1972 — *Una spogliarellista viene ingaggiata da un impresario che spaccia droga. Un misterioso medaglione che le viene regalato finisce nelle mani della polizia che vi trova dentro un microfilm. Indagini*
0,30 **Dal giornali di oggi,** rassegna della stampa cittadina
FILM 1 — **Le stagioni del nostro amore,** di Florestano Vancini, con Gastone Moschin. Italia drammatico 1966 — *Maturo giornalista in crisi torna sui luoghi della propria giovinezza dopo aver lasciato moglie e amante. Cerca sé stesso*
FILM 2,30 **Morbosità di un'orientale,** Giappone drammatico

Canale 5 Canali 32-36-43-61-69

14 — **Sentieri,** sceneggiato
FILM 14,45 **Chi giace nella mia bara?,** con Bette Davis, Karl Madden. Usa drammatico 1964 — *Una donna uccide la sorella gemella e si sostituisce a lei. Inganna tutti tranne l'amante della vittima che comincia a ricattarla. La polizia intanto è messa in sospetto da alcuni fatti e indaga*
17,30 **Laura,** cartoni animati
18 — **Tansor 5,** cartoni animati
18,30 **Popcorn,** musicale
19 — **Hazzard,** telefilm
20 — **Aspettando il domani,** sceneggiato
20,30 **Dallas,** telefilm
FILM 21,30 **Désirée,** di Henry Koster, con Marlon Brando, Jean Simmons, Merle Oberon. Usa storico 1954 — *Il giovanissimo generale Napoleone conosce a Marsiglia la bella Désirée, figlia di un commerciante di stoffe e se ne innamora, ricambiato da lei. Tornato a Parigi per ragioni di opportunità sposa Giuseppina Beauharnais. Gli avvenimenti successivi sono incalzanti. Désirée sposa il maresciallo Bernadotte*
23,30 **Basket Usa Nba - Hawaii squadra 5 zero,** telefilm

R.Tele Aosta Canali 62-31-35

14 — **Combat,** telefilm
15 — **Dan August,** telefilm
FILM 16 — **L'invincibile Superman - Il re dei criminali,** con Guy Madison. Italia spionaggio 1966. — *Superagente segreto cerca di scoprire dove finiscono vari ragazzi sportivissimi e forzuti che vengono rapiti da una misteriosa organizzazione. Scopre che dietro a tutto c'è uno scienziato pazzo che cerca, usandoli come cavie umane, di dare inizio a una nuova umanità di superuomini*
17,30 **Vita da Sub,** documentario
18 — **Cartoni animati**
18,30 **Combat,** telefilm
19,30 **Notiziario**
19,45 **Lo sport**
20,15 **Zaborgar,** cartoni animati
20,45 **Dan August,** telefilm
FILM 21,45 **Sotto i cieli dell'Arizona,** di Harry Fraser, con John Wayne. Usa western 1934. — *Western di poche pretese. La solita banda di cattivi spadroneggia in città finché non arriva John Wayne che, dopo averli sbaragliati tutti a più riprese, riesce anche a smascherare il loro capo.*
22,25 **Dan August,** telefilm
23,15 **Lo sport**

Telestudio (Retequattro) Canali 24-45

14 — **Dancin' Days,** telefilm
FILM 14,45 **Shenandoah, la valle dell'onore,** di Andrew McLaglen, con James Stewart, Doug McClure. Usa western 1965 — *Un ricco vedovo della Virginia, agricoltore, padre di molti figli e pacifista convinto cerca di tenersi fuori dalla guerra civile. Ma gli uccidono due figli*
16,30 **Rocky Joe,** cartoni animati
17 — **La banda dei ranocchi,** cartoni animati
17,30 **Ufo Diapolon,** cartoni animati
18 — **Una strana ragazza,** telefilm
18,30 **Dancin' Days,** telefilm
19,45 **Cuore,** cartoni animati
20,15 **La schiava Insaura,** telefilm - **90 secondi, le opinioni che contano**
FILM 21,15 **40 gradi all'ombra del lenzuolo,** di Sergio Martino, con Edwige Fenech, Enrico Montesano. Italia commedia 1975 — *Cinque episodi licenziosi. Due sono divertenti*
22,45 **I grandi match di boxe**
FILM 24 — **L'amante infedele,** di Christian-Jacque, con Michèle Mercier, Robert Hossein. Francia drammatico

Quarta Rete Canale 22

FILM 14 — **Film,** titolo non pervenuto in tempo utile
15,30 **L'incredibile dottor Hogg,** telefilm
16 — **Cisco Kid,** telefilm
16,30 **I-Zemborg,** cartoni animati
17 — **Filmati musicali a richiesta**
FILM 18,15 **La polizia tace,** di Wolfgang Staudite, con Horst Frank. Germania poliziesco 1976. — *Due fratelli: uno è un onesto tassista, l'altro è un galeotto. Questi evade e prende in ostaggio l'ex moglie. Il primo allora cerca di salvarla permettendo contemporaneamente alla polizia di catturare il fratello cattivo*
19,45 **I-Zemborg,** cartoni animati
20,15 **Oggi al cinema,** rassegna delle anteprime cinematografiche
20,30 **Deputy lo sceriffo,** telefilm
21 — **L'incredibile dottor Hogg,** telefilm
FILM 21,30 **La spirale di fuoco,** di Sidney Hayers, con Chad Everett. Inghilterra giallo 1970.
23,10 **Astropanorama**
23,15 **Cisco Kid,** telefilm
24 — **Erotissimo**
0,20 **L'incredibile dottor Hogg,** telefilm
1 — **Quentin,** telefilm
FILM 1,30 **Film**

Teleradio city Canali 44-47

14,20 **Love boat,** telefilm
15,20 **Max Smart,** telefilm
15,50 **Doris Day,** telefilm
16,20 **Starzinger,** cartoni animati
16,50 **I cartoni animati di Hanna e Barbera**
17,20 **God Sigma,** cartoni animati
17,50 **I cartoni animati di Walt Disney**
18,20 **Love boat,** telefilm
19,30 **Love american style,** telefilm
20 — **Cartoni animati**
FILM 20,30 **Corbari,** di V. Orsini, con Giuliano Gemma. Italia drammatico 1970 — *Storia (tratta da un episodio autentico) di un partigiano individualista che durante la Resistenza organizzò una sua piccola banda con la quale liberò un territorio che successivamente fu rioccupato dai nazisti*
22 — **Sulle strade della California,** telefilm
FILM 23 — **Sangue blu,** di Robert Hamer, con Alec Guinness, Valerie Hobson. Inghilterra commedia 1949 — *Discendente (non riconosciuto) di una nobile casata, si vendica di varie ingiustizie uccidendo tutti i parenti ed ereditandone titolo e patrimonio*
FILM 0,30 **Le vacanze allegre delle liceali,** Germania commedia

Quinta Rete Canale 47

14,30 **Cartoni animati**
15 — **Gundam,** cartoni animati
15,30 **Documentario**
16 — **Scacco matto,** telefilm
FILM 17 — **Il ladro di Damasco,** di Mario Amendola, con Tony Russel, Luciana Gilli. Italia avventuroso 1963 — *Nella Siria romana due simpatici ladri si rifugiano in casa di un vecchio. La figlia di questo s'innamora di uno di loro. Colpi di scena*
18,30 **Cartoni animati**
19 — **Gundam,** cartoni animati
19,30 **Caccia al 13,** pronostici totocalcistici di Roberto Bettega
20 — **Cartoni animati**
FILM 20,30 **Capitan Apache,** con Lee Van Cleef, Carrol Baker. Inghilterra western 1971 — *Commissario per gli affari indiani viene ucciso. Un detective indaga e scopre addirittura un complotto per uccidere il presidente degli Stati Uniti. Sparatorie a catena*
22,15 **Una coppia quasi normale,** telefilm
23,15 **Scacco matto,** telefilm
0,15 **Telefilm**
0,45 **Mondo di notte**

Videogruppo Canali 52-54-57

14,45 **Guida alla sopravvivenza,** piccoli annunci economici in diretta per telefono con Francesca Audero
15,30 **Telefilm**
16 — **Telefilm**
17 — **Uaul,** cartoni animati
19 — **Torino Basket**
19,30 **Videonotizie**
20 — **Uaul,** cartoni animati
FILM 20,30 **La vendetta dei barbari,** di Giuseppe Vari, con Anthony Steel, Daniela Rocca. Italia storico 1960. — *Nel 408 dopo Cristo Galla Placida, sorella dell'imperatore Onorio, salva Ravenna dall'attacco dei Visigoti ma viene catturata dal capo di questi. Il barbaro le impone una difficile scelta: o lo sposa e il suo esercito tornerà pacificamente in patria, oppure i suoi metteranno a ferro e a fuoco la città*
22,30 **Calcio mondiale: Cronache del campionato di calcio inglese**
23,35 **Videonotizie**
FILM 24 — **Film,** titolo non pervenuto in tempo utile

Tele Subalpina Canale 46

17 — **La vita intorno a noi**
17,30 **Cowboy in Africa,** telefilm
18,15 **Turismo**
19 — **Missione che dà vita,** rubrica di attualità religiosa
19,30 **La danzatrice di Benares,** telefilm
FILM 20 — **La prima avventura,** Spagna avventuroso 1965. — *Tre bambini e un cane cercano un ladro per scagionare un loro amico*
21 — **Videostar** in concerto
22,30 **Giorno per giorno,** telefilm
23 — **Parliamo di cristianesimo**

Tv Flash Canali 39-26

15,10 **Speciale attualità**
FILM 15,30 **Gli allegri passaguai,** con Stan Laurel, Oliver Hardy. Usa comico
16,45 **Cartoni animati**
FILM 17,15 **I Colorados,** di William Witney, con Bill Jason, Anthony Caruso. Usa western 1959
19,10 **Contintasca**
19,30 **Flash attualità**
19,45 **Il Faraone,** sceneggiato
21,45 **Quentin,** telefilm
FILM 22,15 **La spada della vendetta,** Italia avventuroso 1960
— **Flash attualità**

Rete Manila 1 Canali 37-44

FILM 14,30 **Le tre morti del sergente Caine,** di Percival Rubens. Inghilterra avventuroso 1973
16,30 **Docteur Caraibe,** telefilm
17 — **Birdman,** cartoni animati
17,30 **Spettacolo musicale per i ragazzi**
20 — **Rubriche di attualità**
20,30 **New Scotland Yard,** telefilm
21,30 **Il protagonista,** spettacolo di giochi, quiz e spogliarelli
FILM 22,30 **Vento, portami via con te,** Usa commedia

Studio Nord Canali 49-43

FILM 14 — **Chiamate Scotland Yard 00.75,** Australia giallo 1964
15,45 **Filmati musicali**
FILM 16,15 **Kid, Il monello del West,** Italia western 1974
18,30 **I-Zemborg,** cartoni animati
19,05 **Giorno dopo giorno,** almanacco
19,15 **Canavese oggi**
FILM 20,50 **All'ombra del ricatto,** di Don Siegel, con Vera Miles. Usa giallo 1965
22,30 **Canavese oggi**
FILM 23 — **La ragazza di notte,** con Martha Rabben. Germania commedia 1972

Telecupole Canali 57-64

15 — **Peyton Place,** telefilm
16 — **Il mondo dei bimbi**
17,30 **Quella casa nella prateria,** telefilm
18,30 **Kimba,** cartoni animati
19,30 **Spazio 4,** attualità
20 — **Cartoni animati**
20,30 **Peyton Place,** telefilm
FILM 21,30 **Il vendicatore mascherato,** con Guy Madison. Italia avventuroso 1964
23 — **Cappello a cilindro,** varietà
24 — **Asta telefonica**

A3 Piemonte 33-25-27-71-39

FILM 14 — **Film,** titolo non pervenuto in tempo utile
15,30 **Huddles,** cartoni animati
16,30 **The invaders,** telefilm
18 — **Agente Pepper,** telefilm
19,20 **Cartoni animati**
19,50 **Quella strana ragazza,** telefilm
20,20 **Il grillo parlante**
20,30 **Ric e Gian Show,** spettacolo di varietà condotto in diretta da Ric e Gian - Nell'intervallo: **Il grillo parlante**
24 — **Telefilm**